

**INFORMACION SOBRE EL ESTADO DE EJECUCION PRESUPUESTARIA DE GASTOS**  
**- AL 31/05/2011 -**

**SECTOR PUBLICO PROVINCIAL NO FINANCIERO**

<b>OBJETO DE GASTO</b>	<b>CREDITO VIGENTE EJERCICIO 2011 (1)</b>	<b>COMPROMETIDO ACTUAL (2)</b>	<b>DEVENGADO ACTUAL (3)</b>	<b>DIFERENCIA CREDITO - DEVENGADO (4=1-3)</b>	<b>PORCENTAJE EN EJECUCION (5=3/1)</b>
1 - GASTOS EN PERSONAL	2.152.657.655,35	910.837.233,22	910.777.233,22	1.241.880.422,13	42,31%
2 - BIENES DE CONSUMO	272.864.966,70	54.003.285,51	45.149.187,13	227.715.779,57	16,55%
3 - SERVICIOS NO PERSONALES	550.596.993,48	175.336.140,76	170.916.821,33	379.680.172,15	31,04%
4 - BIENES DE USO	685.301.021,57	107.082.203,44	98.865.773,86	586.435.247,71	14,43%
5 - TRANSFERENCIAS	1.529.887.263,77	586.811.190,84	576.558.957,23	953.328.306,54	37,69%
6 - ACTIVOS FINANCIEROS	95.416.850,17	22.285.685,23	22.285.685,23	73.131.164,94	23,36%
7 - SERVICIOS DE LA DEUDA Y D.O.P.	7.931.122,00	508.042,81	508.042,81	7.423.079,19	6,41%
<b>TOTAL</b>	<b>5.294.655.873,04</b>	<b>1.856.863.781,81</b>	<b>1.825.061.700,81</b>	<b>3.469.594.172,23</b>	<b>34,47%</b>

**SECTOR PUBLICO PROVINCIAL NO FINANCIERO  
ESTADO DE EJECUCION PRESUPUESTARIA DE GASTOS  
PORCENTAJE DE EJECUCION DEL GASTO POR INCISO  
- AL 31/05/2011 -**

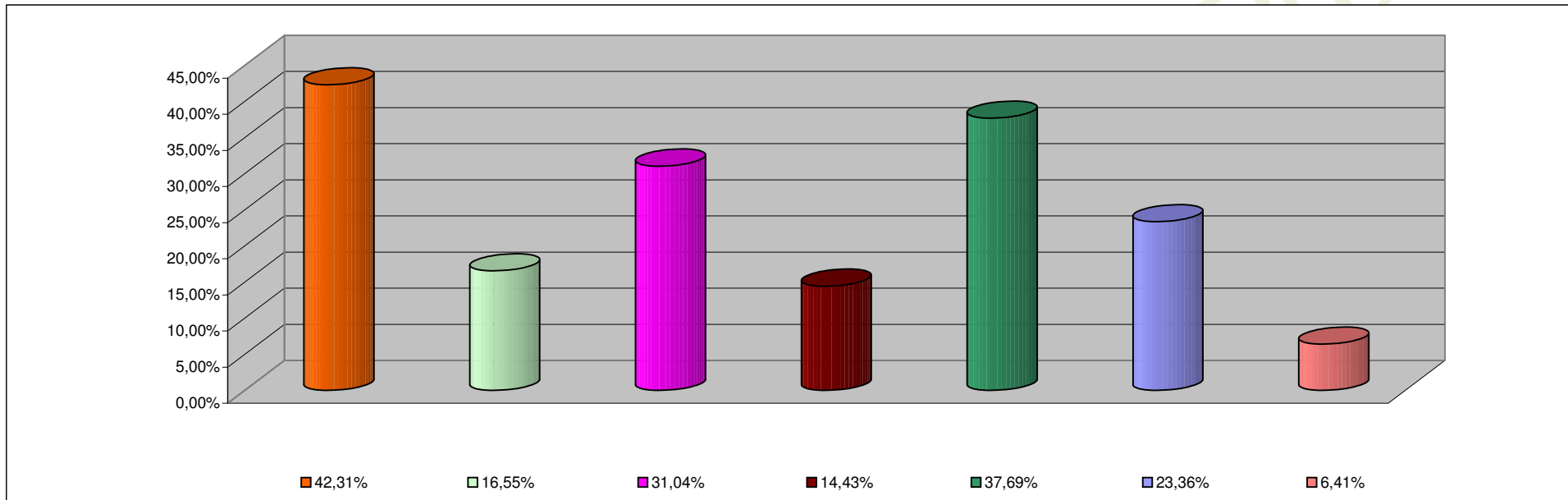

<b>INCISO</b>	<b>PORCENTAJE DE EJECUCION</b>
1 - GASTOS EN PERSONAL	42,31%
2 - BIENES DE CONSUMO	16,55%
3 - SERVICIOS NO PERSONALES	31,04%
4 - BIENES DE USO	14,43%
5 - TRANSFERENCIAS	37,69%
6 - ACTIVOS FINANCIEROS	23,36%
7 - SERV. DE LA DEUDA D.O.P.	6,41%

**INFORMACION SOBRE EL ESTADO DE EJECUCION PRESUPUESTARIA DE GASTOS  
- AL 31/05/2011 -**

**ADMINISTRACION CENTRAL**

<b>OBJETO DE GASTO</b>	<b>CREDITO VIGENTE EJERCICIO 2011 (1)</b>	<b>COMPROMETIDO ACTUAL (2)</b>	<b>DEVENGADO ACTUAL (3)</b>	<b>DIFERENCIA CREDITO - DEVENGADO (4=1-3)</b>	<b>PORCENTAJE EN EJECUCION (5=3/1)</b>
1 - GASTOS EN PERSONAL	1.982.061.450,35	837.170.420,12	837.110.420,12	1.144.951.030,23	42,23%
2 - BIENES DE CONSUMO	140.860.828,06	25.760.691,82	19.826.488,65	121.034.339,41	14,08%
3 - SERVICIOS NO PERSONALES	199.428.919,08	51.478.315,60	48.360.435,95	151.068.483,13	24,25%
4 - BIENES DE USO	531.723.302,42	70.707.691,48	63.202.377,68	468.520.924,74	11,89%
5 - TRANSFERENCIAS	1.524.623.537,77	585.154.022,26	575.052.988,65	949.570.549,12	37,72%
6 - ACTIVOS FINANCIEROS	18.657.032,17	673.484,10	673.484,10	17.983.548,07	3,61%
7 - SERVICIOS DE LA DEUDA Y D.O.P	7.931.122,00	508.042,81	508.042,81	7.423.079,19	6,41%
<b>TOTAL</b>	<b>4.405.286.191,85</b>	<b>1.571.452.668,19</b>	<b>1.544.734.237,96</b>	<b>2.860.551.953,89</b>	<b>35,07%</b>

**ADMINISTRACION CENTRAL**  
**ESTADO DE EJECUCION PRESUPUESTARIA DE GASTOS**  
**PORCENTAJE DE EJECUCION DEL GASTO POR INCISO**  
**- AL 31/05/2011 -**

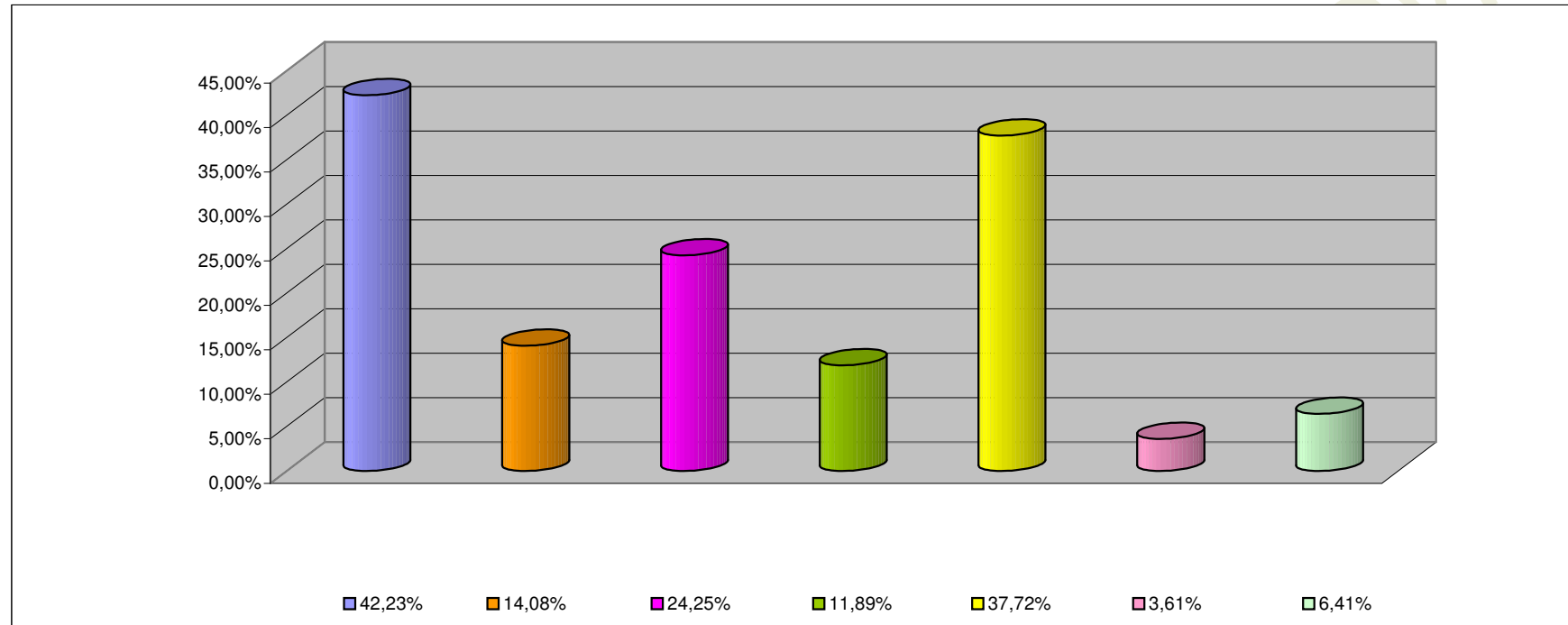

<b>INCISO</b>	<b>PORCENTAJE DE EJECUCION (%)</b>
1 - GASTOS EN PERSONAL	42,23%
2 - BIENES DE CONSUMO	14,08%
3 - SERVICIOS NO PERSONALES	24,25%
4 - BIENES DE USO	11,89%
5 - TRANSFERENCIAS	37,72%
6 - ACTIVOS FINANCIEROS	3,61%
7 - SERV. DE LA DEUDA D.O.P.	6,41%

**INFORMACION SOBRE EL ESTADO DE EJECUCION PRESUPUESTARIA DE GASTOS  
- AL 31/05/2011 -**

**ORGANISMOS DESCENTRALIZADOS**

<b>OBJETO DE GASTO</b>	<b>CREDITO VIGENTE EJERCICIO 2011 (1)</b>	<b>COMPROMETIDO ACTUAL (2)</b>	<b>DEVENGADO ACTUAL (3)</b>	<b>DIFERENCIA CREDITO - DEVENGADO (4=1-3)</b>	<b>PORCENTAJE EN EJECUCION (5=3/1)</b>
1 - GASTOS EN PERSONAL	144.944.912,00	64.956.280,95	64.956.280,95	79.988.631,05	44,81%
2 - BIENES DE CONSUMO	35.038.475,64	8.973.771,80	6.053.876,59	28.984.599,05	17,28%
3 - SERVICIOS NO PERSONALES	167.395.861,13	60.520.825,59	59.219.385,81	108.176.475,32	35,38%
4 - BIENES DE USO	145.904.219,15	36.279.817,56	35.568.701,78	110.335.517,37	24,38%
5 - TRANSFERENCIAS	4.652.726,00	1.534.268,58	1.383.068,58	3.269.657,42	29,73%
6 - ACTIVOS FINANCIEROS	76.759.818,00	21.612.201,13	21.612.201,13	55.147.616,87	28,16%
<b>TOTAL</b>	<b>574.696.011,92</b>	<b>193.877.165,61</b>	<b>188.793.514,84</b>	<b>385.902.497,08</b>	<b>32,85%</b>

**ORGANISMOS DESCENTRALIZADOS**  
**ESTADO DE EJECUCION PRESUPUESTARIA DE GASTOS**  
**PORCENTAJE DE EJECUCION DEL GASTO POR INCISO**  
**- AL 31/05/2011 -**

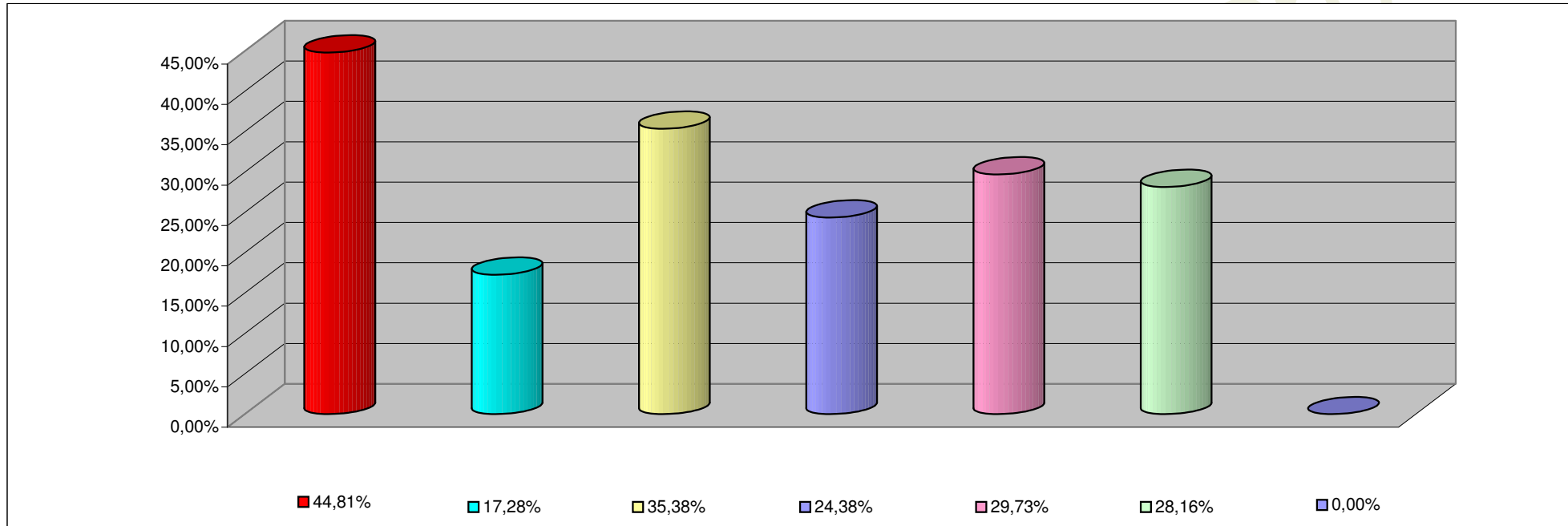

<b>INCISO</b>	<b>PORCENTAJE DE EJECUCION</b>
1 - GASTOS EN PERSONAL	44,81%
2 - BIENES DE CONSUMO	17,28%
3 - SERVICIOS NO PERSONALES	35,38%
4 - BIENES DE USO	24,38%
5 - TRANSFERENCIAS	29,73%
6 - ACTIVOS FINANCIEROS	28,16%
7- SERV. DE LA DEUDA D. O. P.	0,00%

**INFORMACION SOBRE EL ESTADO DE EJECUCION PRESUPUESTARIA DE GASTOS  
- AL 31/05/2011 -**

**INSTITUCIONES DE LA SEGURIDAD SOCIAL**

<b>OBJETO DE GASTO</b>	<b>CREDITO VIGENTE EJERCICIO 2011 (1)</b>	<b>COMPROMETIDO ACTUAL (2)</b>	<b>DEVENGADO ACTUAL (3)</b>	<b>DIFERENCIA CREDITO - DEVENGADO (4=1-3)</b>	<b>PORCENTAJE EN EJECUCION (5=3/1)</b>
1 - GASTOS EN PERSONAL	25.651.293,00	8.710.532,15	8.710.532,15	16.940.760,85	33,96%
2 - BIENES DE CONSUMO	96.965.663,00	19.268.821,89	19.268.821,89	77.696.841,11	19,87%
3 - SERVICIOS NO PERSONALES	183.772.213,27	63.336.999,57	63.336.999,57	120.435.213,70	34,46%
4 - BIENES DE USO	7.673.500,00	94.694,40	94.694,40	7.578.805,60	1,23%
5 - TRANSFERENCIAS	611.000,00	122.900,00	122.900,00	488.100,00	20,11%
<b>TOTAL</b>	<b>314.673.669,27</b>	<b>91.533.948,01</b>	<b>91.533.948,01</b>	<b>223.139.721,26</b>	<b>29,09%</b>

**INSTITUCIONES DE LA SEGURIDAD SOCIAL  
ESTADO DE EJECUCION PRESUPUESTARIA DE GASTOS  
PORCENTAJE DE EJECUCION DEL GASTO POR INCISO  
- AL 31/05/2011 -**

Provincia

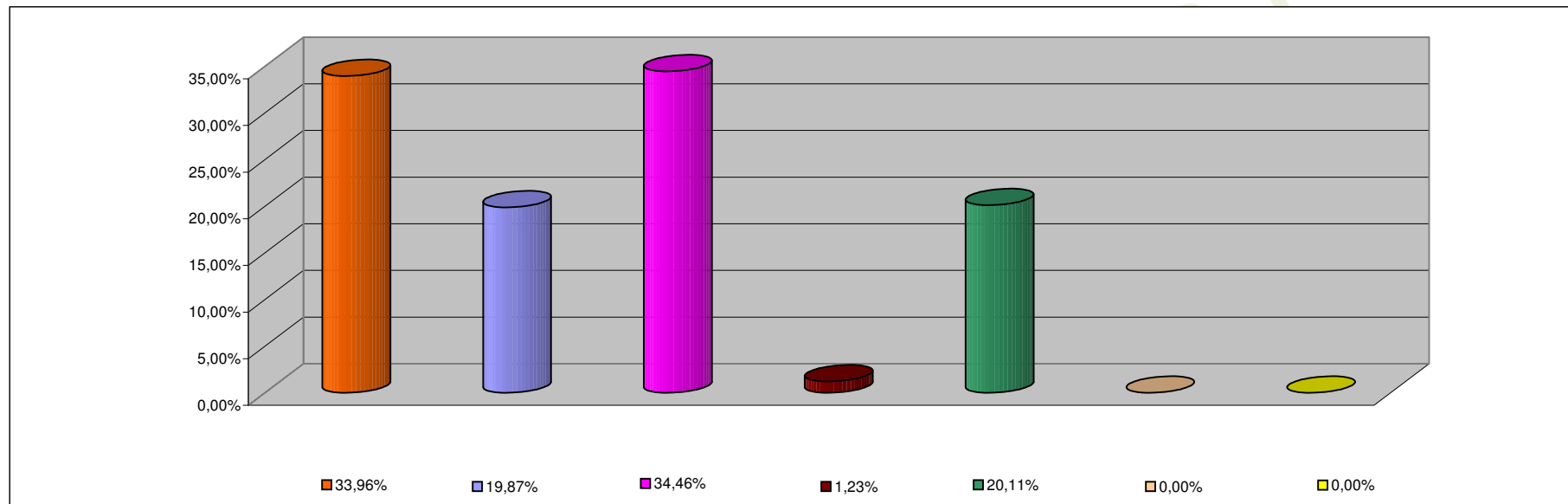

<b>INCISO</b>	<b>PORCENTAJE DE EJECUCION</b>
1 - GASTOS EN PERSONAL	33,96%
2 - BIENES DE CONSUMO	19,87%
3 - SERVICIOS NO PERSONALES	34,46%
4 - BIENES DE USO	1,23%
5 - TRANSFERENCIAS	20,11%
6 - ACTIVOS FINANCIEROS	0,00%
7 - SERV. DE LA DEUDA D.O.P.	0,00%