

**INFORMACION SOBRE EL ESTADO DE EJECUCION PRESUPUESTARIA DE GASTOS  
- AL 31/05/2012 -**

**SECTOR PUBLICO PROVINCIAL NO FINANCIERO**

<b>OBJETO DE GASTO</b>	<b>CREDITO VIGENTE EJERCICIO 2012 (1)</b>	<b>COMPROMETIDO ACTUAL (2)</b>	<b>DEVENGADO ACTUAL (3)</b>	<b>DIFERENCIA CREDITO - DEVENGADO (4=1-3)</b>	<b>PORCENTAJE EN EJECUCION (5=3/1)</b>
1 - GASTOS EN PERSONAL	3.220.018.102,93	1.206.819.413,16	1.206.778.570,40	2.013.239.532,53	37,48%
2 - BIENES DE CONSUMO	321.619.092,06	65.512.803,70	60.850.662,67	260.768.429,39	18,92%
3 - SERVICIOS NO PERSONALES	783.183.916,02	215.829.592,30	212.981.999,19	570.201.916,83	27,19%
4 - BIENES DE USO	1.036.708.756,93	64.544.623,72	58.946.749,59	977.762.007,34	5,69%
5 - TRANSFERENCIAS	2.260.919.221,30	736.391.906,78	735.235.150,10	1.525.684.071,20	32,52%
6 - ACTIVOS FINANCIEROS	99.356.238,81	11.480.126,10	11.480.126,10	87.876.112,71	11,55%
7 - SERVICIOS DE LA DEUDA Y D.O.P.	71.435.687,00	628.254,64	628.254,64	70.807.432,36	0,88%
<b>TOTAL</b>	<b>7.793.241.015,05</b>	<b>2.301.206.720,40</b>	<b>2.286.901.512,69</b>	<b>5.506.339.502,36</b>	<b>29,34%</b>

**SECTOR PUBLICO PROVINCIAL NO FINANCIERO  
ESTADO DE EJECUCION PRESUPUESTARIA DE GASTOS  
PORCENTAJE DE EJECUCION DEL GASTO POR INCISO  
- AL 31/05/2012 -**

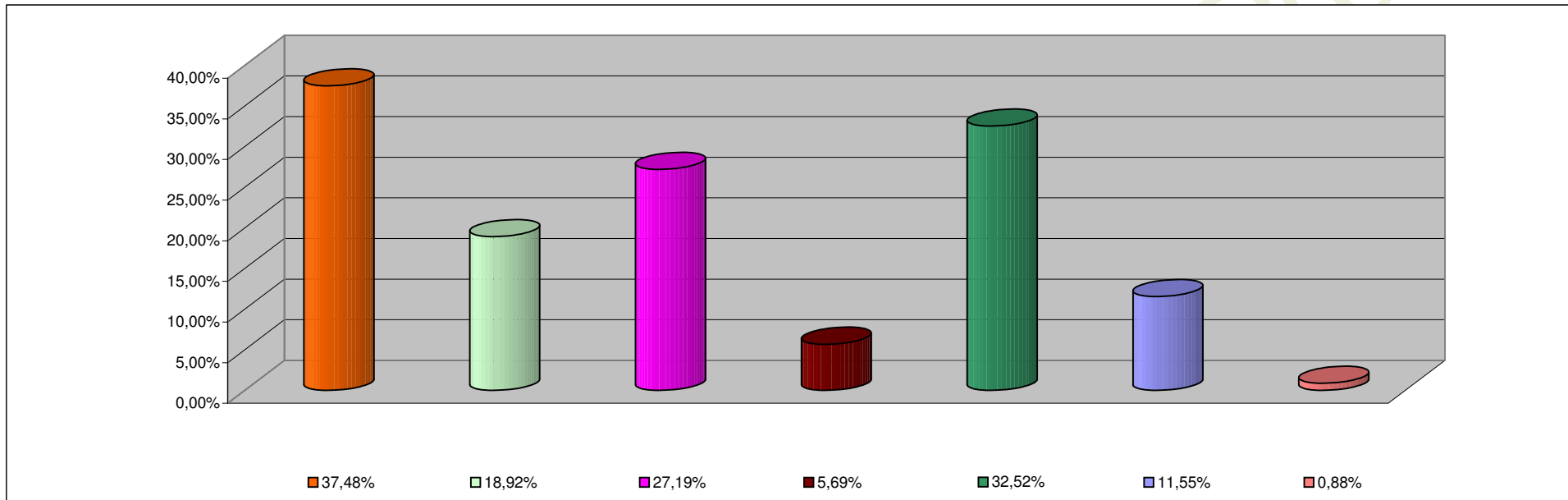

<b>INCISO</b>	<b>PORCENTAJE DE EJECUCION</b>
1 - GASTOS EN PERSONAL	37,48%
2 - BIENES DE CONSUMO	18,92%
3 - SERVICIOS NO PERSONALES	27,19%
4 - BIENES DE USO	5,69%
5 - TRANSFERENCIAS	32,52%
6 - ACTIVOS FINANCIEROS	11,55%
7 - SERV. DE LA DEUDA D.O.P.	0,88%

**INFORMACION SOBRE EL ESTADO DE EJECUCION PRESUPUESTARIA DE GASTOS  
- AL 31/05/2012 -**

**ADMINISTRACION CENTRAL**

<b>OBJETO DE GASTO</b>	<b>CREDITO VIGENTE EJERCICIO 2012 (1)</b>	<b>COMPROMETIDO ACTUAL (2)</b>	<b>DEVENGADO ACTUAL (3)</b>	<b>DIFERENCIA CREDITO - DEVENGADO (4=1-3)</b>	<b>PORCENTAJE EN EJECUCION (5=3/1)</b>
1 - GASTOS EN PERSONAL	2.939.472.150,93	1.108.942.806,76	1.108.901.964,00	1.830.570.186,93	37,72%
2 - BIENES DE CONSUMO	200.600.174,88	20.764.315,64	18.319.357,14	182.280.817,74	9,13%
3 - SERVICIOS NO PERSONALES	244.078.353,18	40.915.516,84	38.243.330,59	205.835.022,59	15,67%
4 - BIENES DE USO	570.112.192,86	24.360.216,22	18.988.268,07	551.123.924,79	3,33%
5 - TRANSFERENCIAS	2.066.689.218,15	697.777.629,98	696.620.873,30	1.370.068.344,85	33,71%
6 - ACTIVOS FINANCIEROS	19.542.738,81	389.929,99	389.929,99	19.152.808,82	2,00%
7 - SERVICIOS DE LA DEUDA Y D.O.P	71.435.687,00	628.254,64	628.254,64	70.807.432,36	0,88%
<b>TOTAL</b>	<b>6.111.930.515,81</b>	<b>1.893.778.670,07</b>	<b>1.882.091.977,73</b>	<b>4.229.838.538,08</b>	<b>30,79%</b>

**ADMINISTRACION CENTRAL**  
**ESTADO DE EJECUCION PRESUPUESTARIA DE GASTOS**  
**PORCENTAJE DE EJECUCION DEL GASTO POR INCISO**  
**- AL 31/05/2012 -**

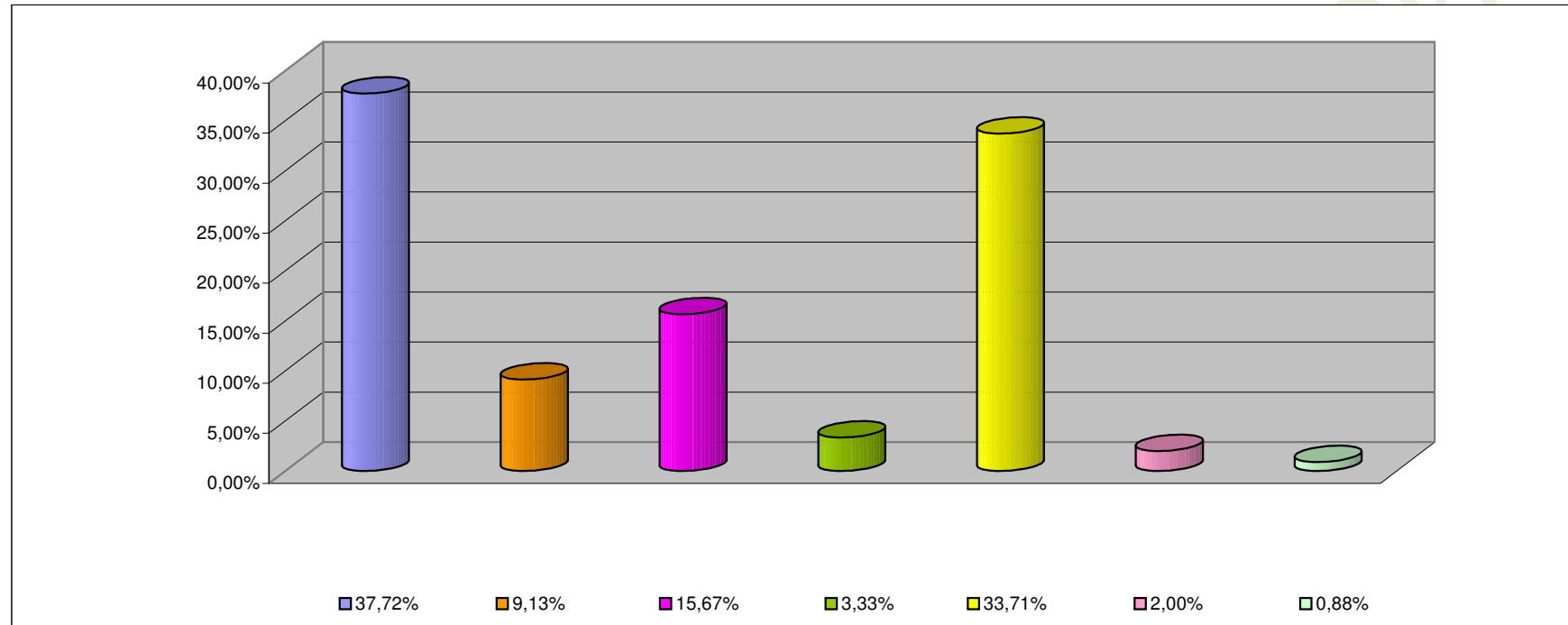

<b>INCISO</b>	<b>PORCENTAJE DE EJECUCION (%)</b>
1 - GASTOS EN PERSONAL	37,72%
2 - BIENES DE CONSUMO	9,13%
3 - SERVICIOS NO PERSONALES	15,67%
4 - BIENES DE USO	3,33%
5 - TRANSFERENCIAS	33,71%
6 - ACTIVOS FINANCIEROS	2,00%
7 - SERV. DE LA DEUDA D.O.P.	0,88%

**INFORMACION SOBRE EL ESTADO DE EJECUCION PRESUPUESTARIA DE GASTOS**  
**- AL 31/05/2012 -**

**ORGANISMOS DESCENTRALIZADOS**

<b>OBJETO DE GASTO</b>	<b>CREDITO VIGENTE EJERCICIO 2012 (1)</b>	<b>COMPROMETIDO ACTUAL (2)</b>	<b>DEVENGADO ACTUAL (3)</b>	<b>DIFERENCIA CREDITO - DEVENGADO (4=1-3)</b>	<b>PORCENTAJE EN EJECUCION (5=3/1)</b>
1 - GASTOS EN PERSONAL	246.594.489,00	84.576.975,06	84.576.975,06	162.017.513,94	34,30%
2 - BIENES DE CONSUMO	38.422.417,18	7.856.484,96	5.639.302,43	32.783.114,75	14,68%
3 - SERVICIOS NO PERSONALES	259.914.705,84	57.721.200,04	57.545.793,18	202.368.912,66	22,14%
4 - BIENES DE USO	461.896.564,07	40.142.995,50	39.917.069,52	421.979.494,55	8,64%
5 - TRANSFERENCIAS	193.619.003,15	38.473.376,80	38.473.376,80	155.145.626,35	19,87%
6 - ACTIVOS FINANCIEROS	79.813.500,00	11.090.196,11	11.090.196,11	68.723.303,89	13,90%
<b>TOTAL</b>	<b>1.280.260.679,24</b>	<b>239.861.228,47</b>	<b>237.242.713,10</b>	<b>1.043.017.966,14</b>	<b>18,53%</b>

**ORGANISMOS DESCENTRALIZADOS**  
**ESTADO DE EJECUCION PRESUPUESTARIA DE GASTOS**  
**PORCENTAJE DE EJECUCION DEL GASTO POR INCISO**  
**- AL 31/05/2012 -**

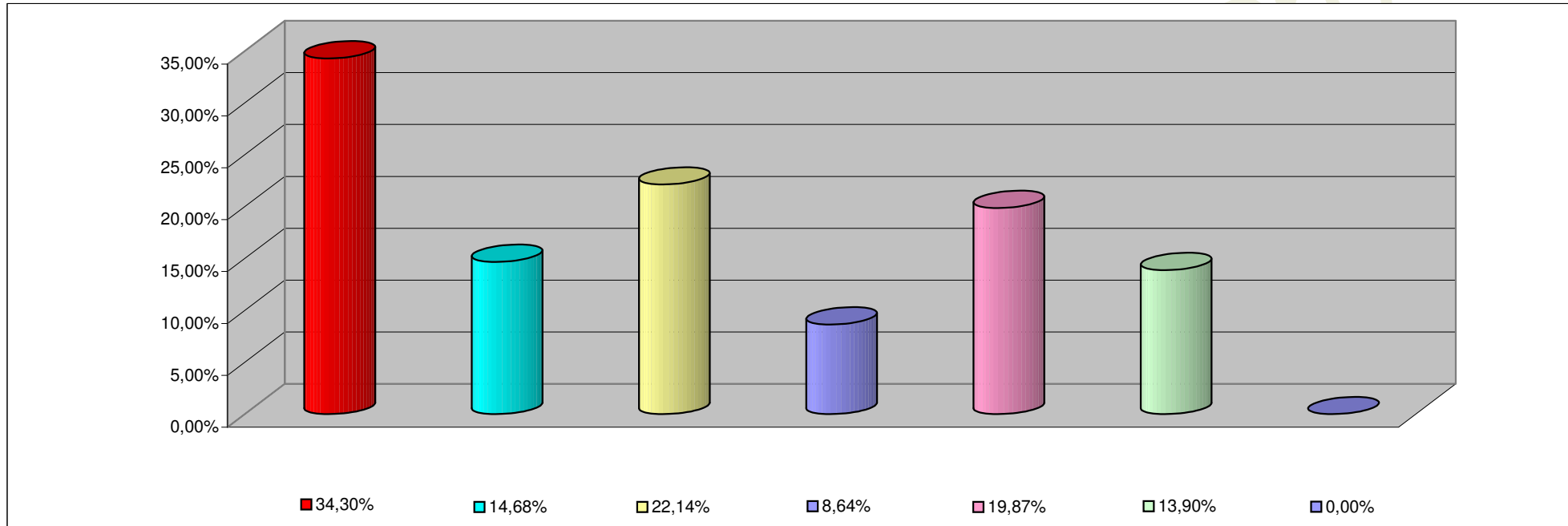

<b>INCISO</b>	<b>PORCENTAJE DE EJECUCION</b>
1 - GASTOS EN PERSONAL	34,30%
2 - BIENES DE CONSUMO	14,68%
3 - SERVICIOS NO PERSONALES	22,14%
4 - BIENES DE USO	8,64%
5 - TRANSFERENCIAS	19,87%
6 - ACTIVOS FINANCIEROS	13,90%
7- SERV. DE LA DEUDA D. O. P.	0,00%

**INFORMACION SOBRE EL ESTADO DE EJECUCION PRESUPUESTARIA DE GASTOS  
- AL 31/05/2012 -**

**INSTITUCIONES DE LA SEGURIDAD SOCIAL**

<b>OBJETO DE GASTO</b>	<b>CREDITO VIGENTE EJERCICIO 2012 (1)</b>	<b>COMPROMETIDO ACTUAL (2)</b>	<b>DEVENGADO ACTUAL (3)</b>	<b>DIFERENCIA CREDITO - DEVENGADO (4=1-3)</b>	<b>PORCENTAJE EN EJECUCION (5=3/1)</b>
1 - GASTOS EN PERSONAL	33.951.463,00	13.299.631,34	13.299.631,34	20.651.831,66	39,17%
2 - BIENES DE CONSUMO	82.596.500,00	36.892.003,10	36.892.003,10	45.704.496,90	44,67%
3 - SERVICIOS NO PERSONALES	279.190.857,00	117.192.875,42	117.192.875,42	161.997.981,58	41,98%
4 - BIENES DE USO	4.700.000,00	41.412,00	41.412,00	4.658.588,00	0,88%
5 - TRANSFERENCIAS	611.000,00	140.900,00	140.900,00	470.100,00	23,06%
<b>TOTAL</b>	<b>401.049.820,00</b>	<b>167.566.821,86</b>	<b>167.566.821,86</b>	<b>233.482.998,14</b>	<b>41,78%</b>

**INSTITUCIONES DE LA SEGURIDAD SOCIAL  
ESTADO DE EJECUCION PRESUPUESTARIA DE GASTOS  
PORCENTAJE DE EJECUCION DEL GASTO POR INCISO  
- AL 31/05/2012 -**

Provincia

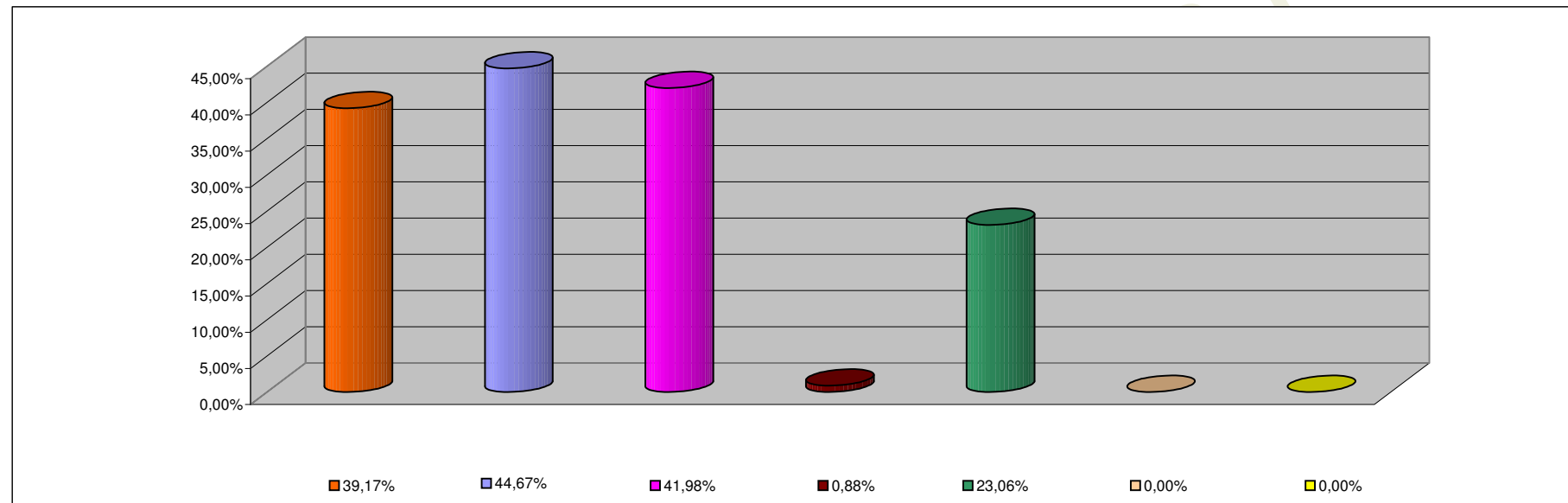

<b>INCISO</b>	<b>PORCENTAJE DE EJECUCION</b>
1 - GASTOS EN PERSONAL	39,17%
2 - BIENES DE CONSUMO	44,67%
3 - SERVICIOS NO PERSONALES	41,98%
4 - BIENES DE USO	0,88%
5 - TRANSFERENCIAS	23,06%
6 - ACTIVOS FINANCIEROS	0,00%
7 - SERV. DE LA DEUDA D.O.P.	0,00%