

**INFORMACION SOBRE EL ESTADO DE EJECUCION PRESUPUESTARIA DE GASTOS
- AL 31/05/2013 -**

SECTOR PUBLICO PROVINCIAL NO FINANCIERO

OBJETO DE GASTO	CREDITO VIGENTE EJERCICIO 2013 (1)	COMPROMETIDO ACTUAL (2)	DEVENGADO ACTUAL (3)	DIFERENCIA CREDITO - DEVENGADO (4=1-3)	PORCENTAJE EN EJECUCION (5=3/1)
1 - GASTOS EN PERSONAL	3.872.555.244,36	1.583.586.200,53	1.583.546.741,27	2.289.008.503,09	40,89%
2 - BIENES DE CONSUMO	433.887.166,08	130.780.534,79	113.699.974,59	320.187.191,49	26,20%
3 - SERVICIOS NO PERSONALES	1.031.575.329,78	327.126.073,38	318.580.296,30	712.995.033,48	30,88%
4 - BIENES DE USO	1.824.044.138,84	161.788.712,85	153.400.673,14	1.670.643.465,70	8,41%
5 - TRANSFERENCIAS	2.996.445.500,60	831.942.894,86	817.315.433,04	2.179.130.067,56	27,28%
6 - ACTIVOS FINANCIEROS	136.945.629,07	27.717.048,88	27.717.048,88	109.228.580,19	20,24%
7 - SERVICIOS DE LA DEUDA Y D.O.P.	4.732.229,00	0,00	0,00	4.732.229,00	0,00%
TOTAL	10.300.185.237,73	3.062.941.465,29	3.014.260.167,22	7.285.925.070,51	29,26%

**SECTOR PUBLICO PROVINCIAL NO FINANCIERO
ESTADO DE EJECUCION PRESUPUESTARIA DE GASTOS
PORCENTAJE DE EJECUCION DEL GASTO POR INCISO
- AL 31/05/2013 -**

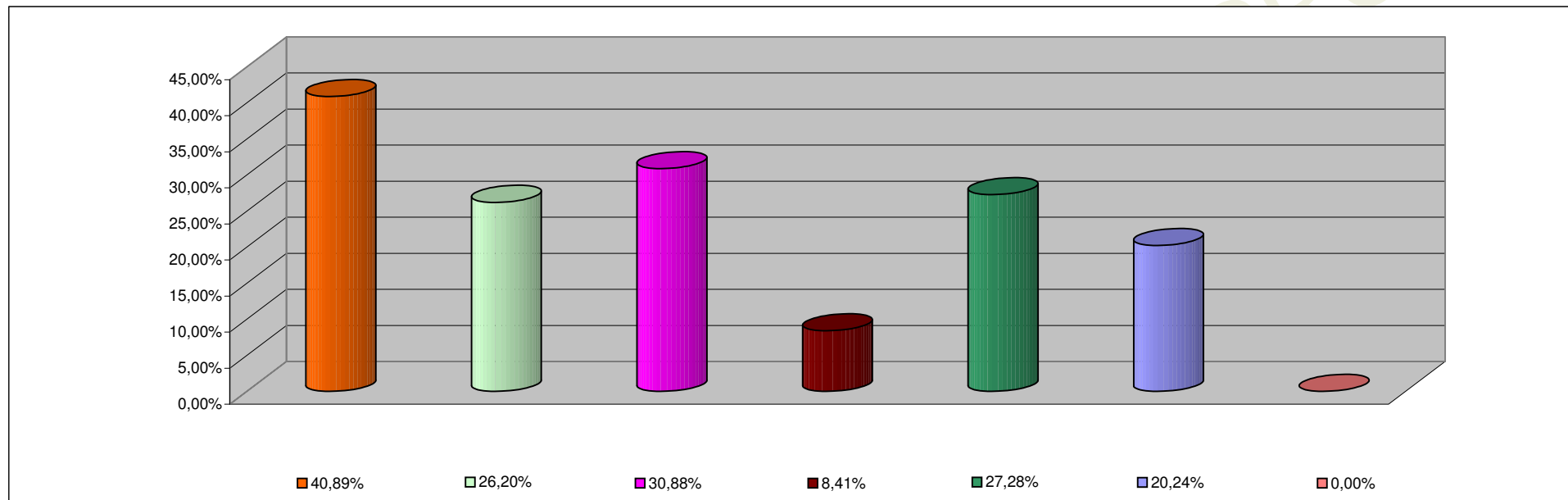

INCISO	PORCENTAJE DE EJECUCION
1 - GASTOS EN PERSONAL	40,89%
2 - BIENES DE CONSUMO	26,20%
3 - SERVICIOS NO PERSONALES	30,88%
4 - BIENES DE USO	8,41%
5 - TRANSFERENCIAS	27,28%
6 - ACTIVOS FINANCIEROS	20,24%
7 - SERV. DE LA DEUDA D.O.P.	0,00%

**INFORMACION SOBRE EL ESTADO DE EJECUCION PRESUPUESTARIA DE GASTOS
- AL 31/05/2013 -**

ADMINISTRACION CENTRAL

OBJETO DE GASTO	CREDITO VIGENTE EJERCICIO 2013 (1)	COMPROMETIDO ACTUAL (2)	DEVENGADO ACTUAL (3)	DIFERENCIA CREDITO - DEVENGADO (4=1-3)	PORCENTAJE EN EJECUCION (5=3/1)
1 - GASTOS EN PERSONAL	3.542.755.293,31	1.454.176.961,21	1.454.137.501,95	2.088.617.791,36	41,05%
2 - BIENES DE CONSUMO	273.387.426,32	60.403.196,09	52.076.578,66	221.310.847,66	19,05%
3 - SERVICIOS NO PERSONALES	362.710.672,29	76.577.125,16	69.015.265,12	293.695.407,17	19,03%
4 - BIENES DE USO	1.246.371.032,91	60.523.270,15	52.709.120,99	1.193.661.911,92	4,23%
5 - TRANSFERENCIAS	2.746.731.181,60	784.776.823,25	770.149.361,43	1.976.581.820,17	28,04%
6 - ACTIVOS FINANCIEROS	26.136.970,07	2.409.677,12	2.409.677,12	23.727.292,95	9,22%
7 - SERVICIOS DE LA DEUDA Y D.O.P	4.732.229,00	0,00	0,00	4.732.229,00	0,00%
TOTAL	8.202.824.805,50	2.438.867.052,98	2.400.497.505,27	5.802.327.300,23	29,26%

ADMINISTRACION CENTRAL
ESTADO DE EJECUCION PRESUPUESTARIA DE GASTOS
PORCENTAJE DE EJECUCION DEL GASTO POR INCISO
- AL 31/05/2013 -

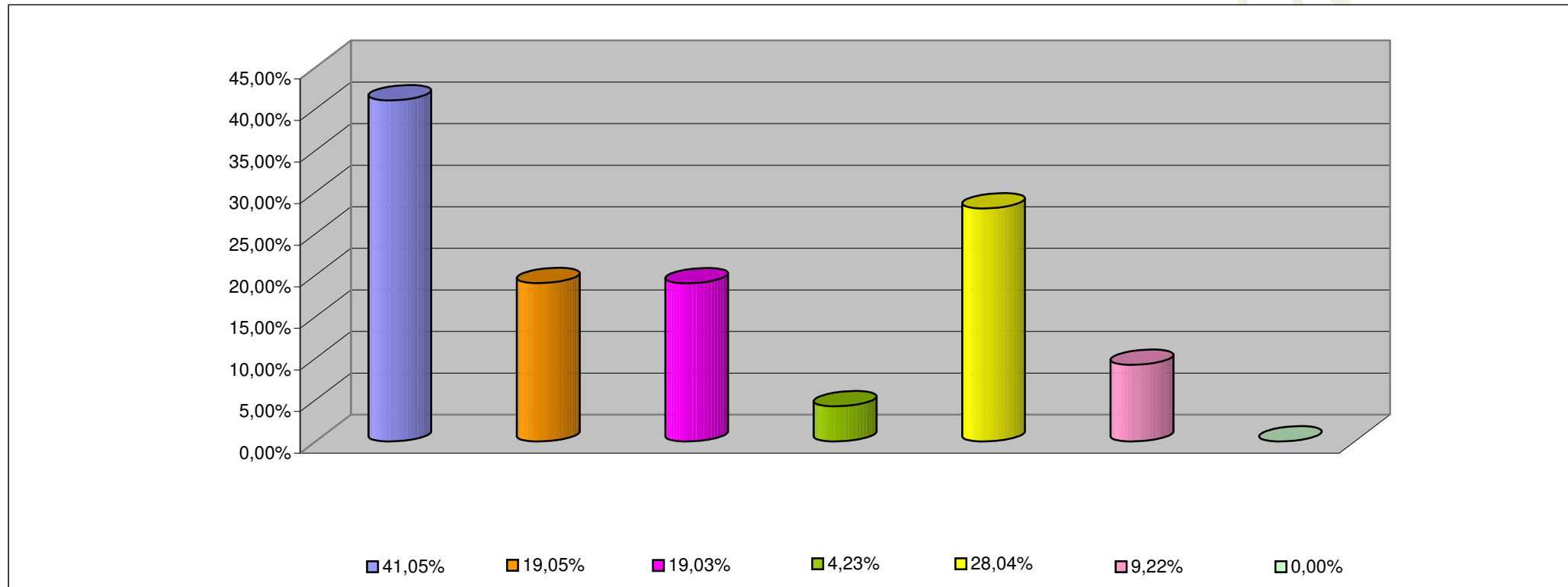

INCISO	PORCENTAJE DE EJECUCION (%)
1 - GASTOS EN PERSONAL	41,05%
2 - BIENES DE CONSUMO	19,05%
3 - SERVICIOS NO PERSONALES	19,03%
4 - BIENES DE USO	4,23%
5 - TRANSFERENCIAS	28,04%
6 - ACTIVOS FINANCIEROS	9,22%
7 - SERV. DE LA DEUDA D.O.P.	0,00%

**INFORMACION SOBRE EL ESTADO DE EJECUCION PRESUPUESTARIA DE GASTOS
- AL 31/05/2013 -**

ORGANISMOS DESCENTRALIZADOS

OBJETO DE GASTO	CREDITO VIGENTE EJERCICIO 2013 (1)	COMPROMETIDO ACTUAL (2)	DEVENGADO ACTUAL (3)	DIFERENCIA CREDITO - DEVENGADO (4=1-3)	PORCENTAJE EN EJECUCION (5=3/1)
1 - GASTOS EN PERSONAL	290.416.254,05	112.522.523,12	112.522.523,12	177.893.730,93	38,75%
2 - BIENES DE CONSUMO	62.725.893,28	13.228.001,51	4.474.058,74	58.251.834,54	7,13%
3 - SERVICIOS NO PERSONALES	326.739.202,67	90.668.916,29	89.689.599,27	237.049.603,40	27,45%
4 - BIENES DE USO	566.622.545,93	101.127.241,40	100.553.350,85	466.069.195,08	17,75%
5 - TRANSFERENCIAS	249.005.559,00	47.166.071,61	47.166.071,61	201.839.487,39	18,94%
6 - ACTIVOS FINANCIEROS	110.808.659,00	25.307.371,76	25.307.371,76	85.501.287,24	22,84%
TOTAL	1.606.318.113,93	390.020.125,69	379.712.975,35	1.226.605.138,58	23,64%

ORGANISMOS DESCENTRALIZADOS
ESTADO DE EJECUCION PRESUPUESTARIA DE GASTOS
PORCENTAJE DE EJECUCION DEL GASTO POR INCISO
- AL 31/05/2013 -

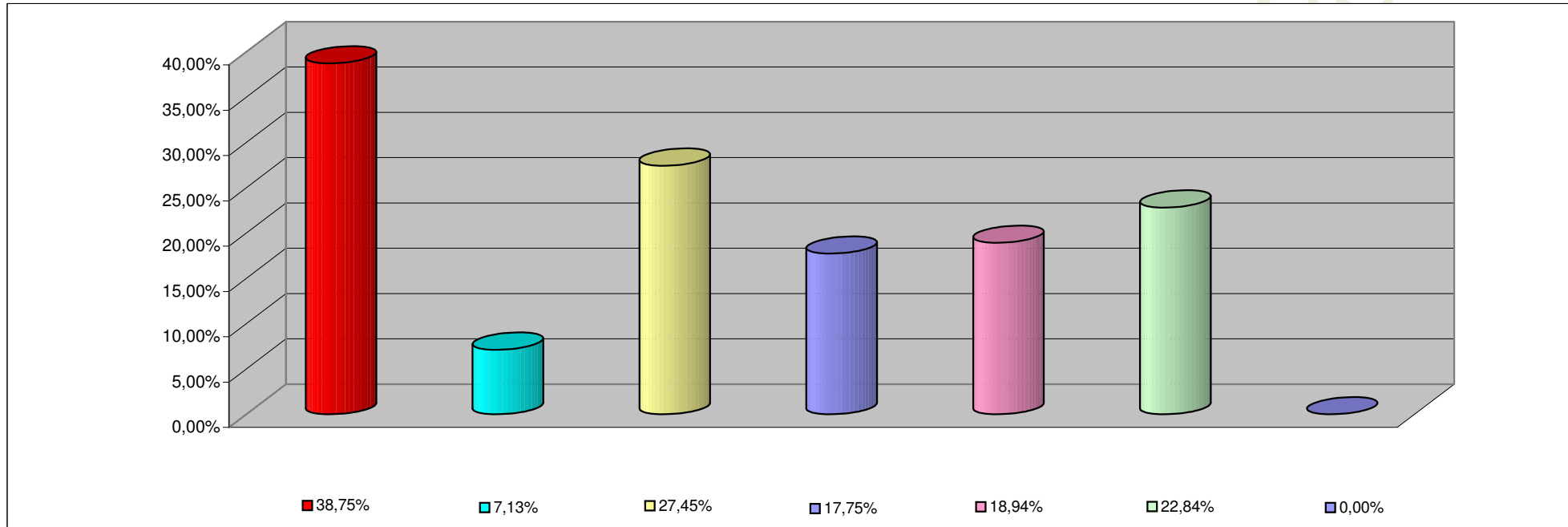

INCISO	PORCENTAJE DE EJECUCION
1 - GASTOS EN PERSONAL	38,75%
2 - BIENES DE CONSUMO	7,13%
3 - SERVICIOS NO PERSONALES	27,45%
4 - BIENES DE USO	17,75%
5 - TRANSFERENCIAS	18,94%
6 - ACTIVOS FINANCIEROS	22,84%
7- SERV. DE LA DEUDA D. O. P.	0,00%

**INFORMACION SOBRE EL ESTADO DE EJECUCION PRESUPUESTARIA DE GASTOS
- AL 31/05/2013 -**

INSTITUCIONES DE LA SEGURIDAD SOCIAL

OBJETO DE GASTO	CREDITO VIGENTE EJERCICIO 2013 (1)	COMPROMETIDO ACTUAL (2)	DEVENGADO ACTUAL (3)	DIFERENCIA CREDITO - DEVENGADO (4=1-3)	PORCENTAJE EN EJECUCION (5=3/1)
1 - GASTOS EN PERSONAL	39.383.697,00	16.886.716,20	16.886.716,20	22.496.980,80	42,88%
2 - BIENES DE CONSUMO	97.773.846,48	57.149.337,19	57.149.337,19	40.624.509,29	58,45%
3 - SERVICIOS NO PERSONALES	342.125.454,82	159.880.031,93	159.875.431,91	182.250.022,91	46,73%
4 - BIENES DE USO	11.050.560,00	138.201,30	138.201,30	10.912.358,70	1,25%
5 - TRANSFERENCIAS	708.760,00	0,00	0,00	708.760,00	0,00%
TOTAL	491.042.318,30	234.054.286,62	234.049.686,60	256.992.631,70	47,66%

**INSTITUCIONES DE LA SEGURIDAD SOCIAL
ESTADO DE EJECUCION PRESUPUESTARIA DE GASTOS
PORCENTAJE DE EJECUCION DEL GASTO POR INCISO
- AL 31/05/2013 -**

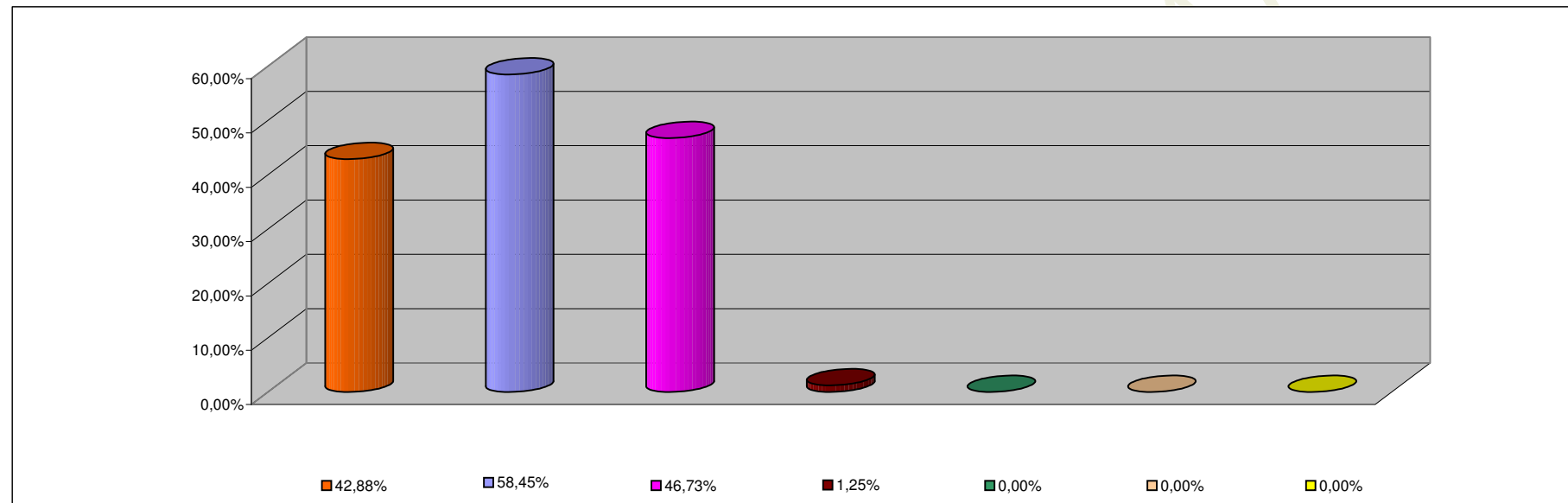

INCISO	PORCENTAJE DE EJECUCION
1 - GASTOS EN PERSONAL	42,88%
2 - BIENES DE CONSUMO	58,45%
3 - SERVICIOS NO PERSONALES	46,73%
4 - BIENES DE USO	1,25%
5 - TRANSFERENCIAS	0,00%
6 - ACTIVOS FINANCIEROS	0,00%
7 - SERV. DE LA DEUDA D.O.P.	0,00%