

**INFORMACION SOBRE EL ESTADO DE EJECUCION PRESUPUESTARIA DE GASTOS
- AL 30/06/2009 -**

SECTOR PUBLICO PROVINCIAL NO FINANCIERO

OBJETO DE GASTO	CREDITO VIGENTE EJERCICIO 2009 (1)	COMPROMETIDO ACTUAL (2)	DEVENGADO ACTUAL (3)	DIFERENCIA CREDITO - DEVENGADO (4=1-3)	PORCENTAJE EN EJECUCION (5=3/1)
1 - GASTOS EN PERSONAL	1.467.933.191,50	785.640.650,70	785.572.694,76	682.360.496,74	53,52%
2 - BIENES DE CONSUMO	149.106.991,91	52.251.940,76	50.899.705,25	98.207.286,66	34,14%
3 - SERVICIOS NO PERSONALES	368.338.271,75	140.738.844,12	138.113.699,58	230.224.572,17	37,50%
4 - BIENES DE USO	619.653.773,72	116.133.487,33	115.142.447,47	504.511.326,25	18,58%
5 - TRANSFERENCIAS	942.094.870,53	398.604.687,17	398.291.971,52	543.802.899,01	42,28%
6 - ACTIVOS FINANCIEROS	71.907.152,81	14.583.872,01	14.583.872,01	57.323.280,80	20,28%
7 - SERVICIOS DE LA DEUDA Y D.O.P.	41.155.887,00	10.211.611,41	10.211.611,41	30.944.275,59	24,81%
TOTAL	3.660.190.139,22	1.518.165.093,50	1.512.816.002,00	2.147.374.137,22	41,33%

**SECTOR PUBLICO PROVINCIAL NO FINANCIERO
ESTADO DE EJECUCION PRESUPUESTARIA DE GASTOS
PORCENTAJE DE EJECUCION DEL GASTO POR INCISO
- AL 30/06/2009 -**

Provincia

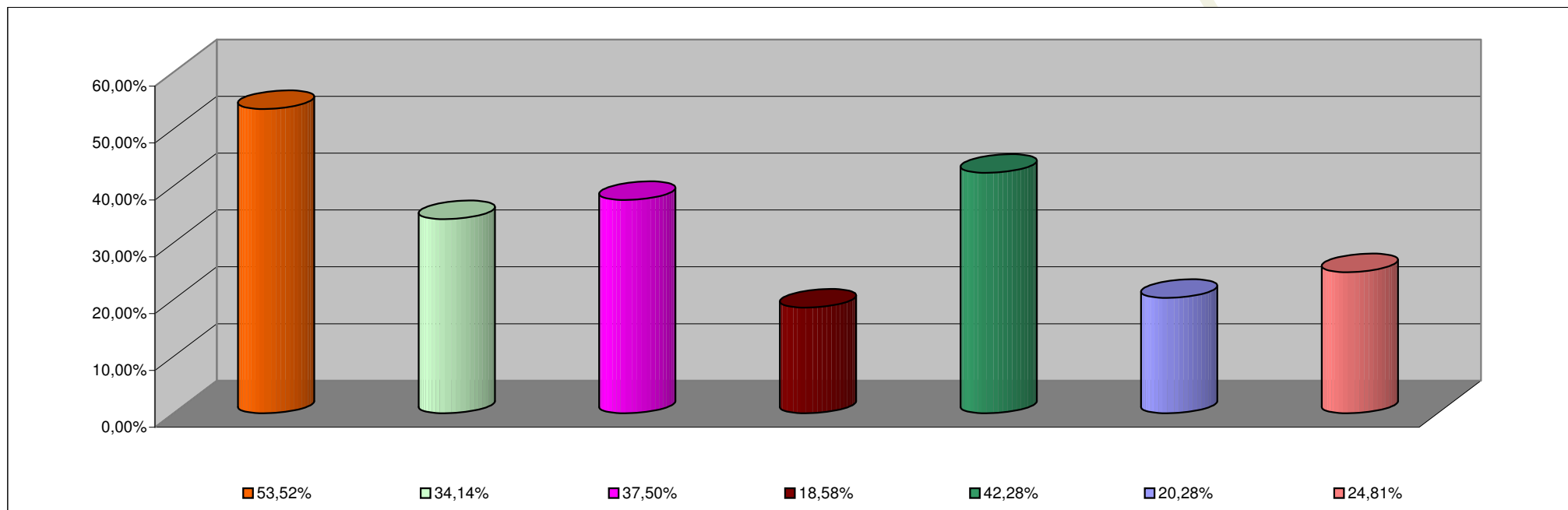

INCISO	PORCENTAJE DE EJECUCION
1 - GASTOS EN PERSONAL	53,52%
2 - BIENES DE CONSUMO	34,14%
3 - SERVICIOS NO PERSONALES	37,50%
4 - BIENES DE USO	18,58%
5 - TRANSFERENCIAS	42,28%
6 - ACTIVOS FINANCIEROS	20,28%
7 - SERV. DE LA DEUDA D.O.P.	24,81%

**INFORMACION SOBRE EL ESTADO DE EJECUCION PRESUPUESTARIA DE GASTOS
- AL 30/06/2009 -**

ADMINISTRACION CENTRAL

OBJETO DE GASTO	CREDITO VIGENTE EJERCICIO 2009 (1)	COMPROMETIDO ACTUAL (2)	DEVENGADO ACTUAL (3)	DIFERENCIA CREDITO - DEVENGADO (4=1-3)	PORCENTAJE EN EJECUCION (5=3/1)
1 - GASTOS EN PERSONAL	1.373.585.839,85	723.301.556,16	723.233.600,22	650.352.239,63	52,65%
2 - BIENES DE CONSUMO	88.749.326,69	22.249.559,36	21.371.143,41	67.378.183,28	24,08%
3 - SERVICIOS NO PERSONALES	147.654.738,95	30.413.834,16	27.945.176,11	119.709.562,84	18,93%
4 - BIENES DE USO	403.321.855,50	74.897.973,74	73.906.933,88	329.414.921,62	18,32%
5 - TRANSFERENCIAS	938.449.179,14	396.975.038,79	396.668.623,14	541.780.556,00	42,27%
6 - ACTIVOS FINANCIEROS	13.277.074,81	2.463.664,90	2.463.664,90	10.813.409,91	18,56%
7 - SERVICIOS DE LA DEUDA Y D.O.P	41.155.887,00	10.211.611,41	10.211.611,41	30.944.275,59	24,81%
TOTAL	3.006.193.901,94	1.260.513.238,52	1.255.800.753,07	1.750.393.148,87	41,77%

ADMINISTRACION CENTRAL
ESTADO DE EJECUCION PRESUPUESTARIA DE GASTOS
PORCENTAJE DE EJECUCION DEL GASTO POR INCISO
- AL 30/06/2009 -

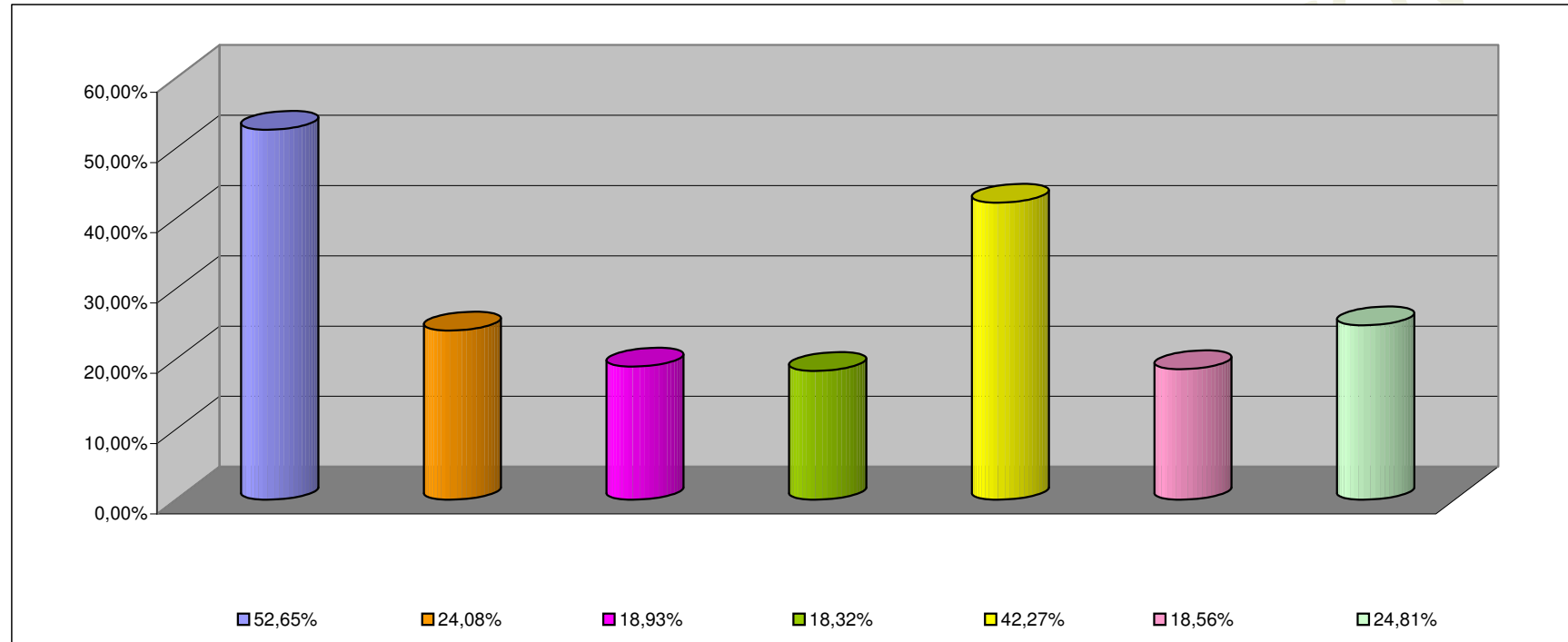

INCISO	PORCENTAJE DE EJECUCION (%)
1 - GASTOS EN PERSONAL	52,65%
2 - BIENES DE CONSUMO	24,08%
3 - SERVICIOS NO PERSONALES	18,93%
4 - BIENES DE USO	18,32%
5 - TRANSFERENCIAS	42,27%
6 - ACTIVOS FINANCIEROS	18,56%
7 - SERV. DE LA DEUDA D.O.P.	24,81%

**INFORMACION SOBRE EL ESTADO DE EJECUCION PRESUPUESTARIA DE GASTOS
- AL 30/06/2009 -**

ORGANISMOS DESCENTRALIZADOS

OBJETO DE GASTO	CREDITO VIGENTE EJERCICIO 2009 (1)	COMPROMETIDO ACTUAL (2)	DEVENGADO ACTUAL (3)	DIFERENCIA CREDITO - DEVENGADO (4=1-3)	PORCENTAJE EN EJECUCION (5=3/1)
1 - GASTOS EN PERSONAL	77.736.573,65	54.084.649,41	54.084.649,41	23.651.924,24	69,57%
2 - BIENES DE CONSUMO	22.412.165,22	8.769.354,55	8.301.014,99	14.111.150,23	37,04%
3 - SERVICIOS NO PERSONALES	93.456.810,80	51.396.784,81	51.240.298,32	42.216.512,48	54,83%
4 - BIENES DE USO	212.851.918,22	41.113.161,59	41.113.161,59	171.738.756,63	19,32%
5 - TRANSFERENCIAS	3.265.691,39	1.524.531,38	1.518.231,38	1.747.460,01	46,49%
6 - ACTIVOS FINANCIEROS	58.630.078,00	12.120.207,11	12.120.207,11	46.509.870,89	20,67%
TOTAL	468.353.237,28	169.008.688,85	168.377.562,80	299.975.674,48	35,95%

**ORGANISMOS DESCENTRALIZADOS
ESTADO DE EJECUCION PRESUPUESTARIA DE GASTOS
PORCENTAJE DE EJECUCION DEL GASTO POR INCISO
- AL 30/06/2009 -**

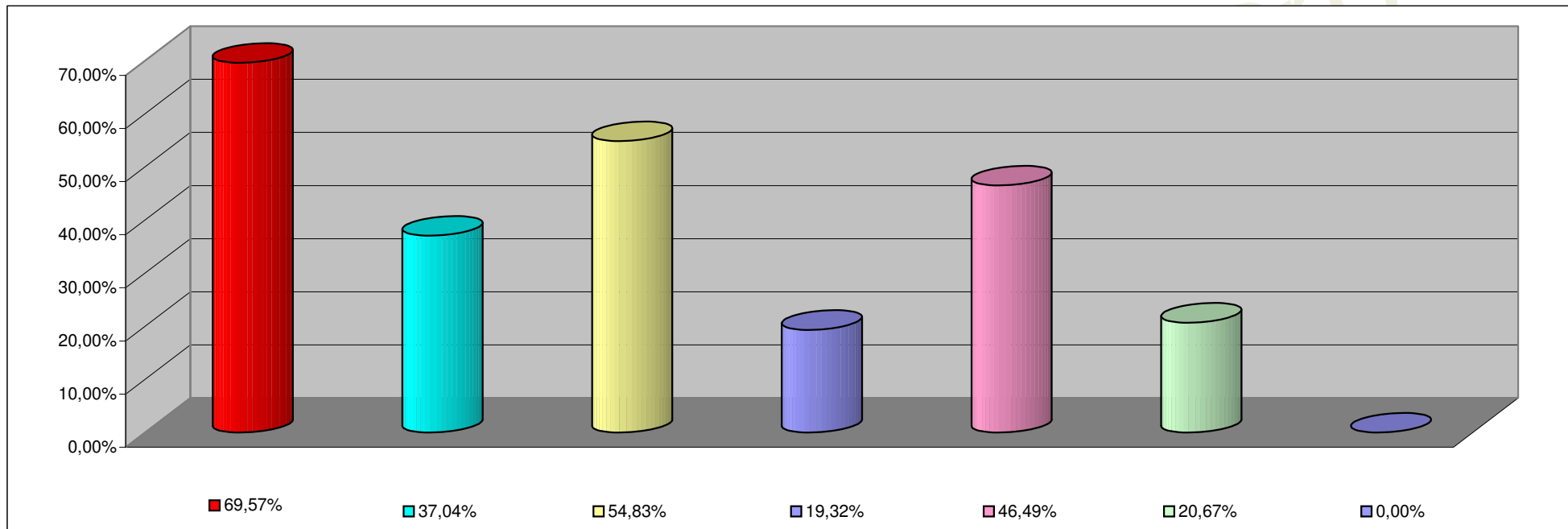

INCISO	PORCENTAJE DE EJECUCION
1 - GASTOS EN PERSONAL	69,57%
2 - BIENES DE CONSUMO	37,04%
3 - SERVICIOS NO PERSONALES	54,83%
4 - BIENES DE USO	19,32%
5 - TRANSFERENCIAS	46,49%
6 - ACTIVOS FINANCIEROS	20,67%
7- SERV. DE LA DEUDA D. O. P.	0,00%

**INFORMACION SOBRE EL ESTADO DE EJECUCION PRESUPUESTARIA DE GASTOS
- AL 30/06/2009 -**

INSTITUCIONES DE LA SEGURIDAD SOCIAL

OBJETO DE GASTO	CREDITO VIGENTE EJERCICIO 2009 (1)	COMPROMETIDO ACTUAL (2)	DEVENGADO ACTUAL (3)	DIFERENCIA CREDITO - DEVENGADO (4=1-3)	PORCENTAJE EN EJECUCION (5=3/1)
1 - GASTOS EN PERSONAL	16.610.778,00	8.254.445,13	8.254.445,13	8.356.332,87	49,69%
2 - BIENES DE CONSUMO	37.945.500,00	21.233.026,85	21.227.546,85	16.717.953,15	55,94%
3 - SERVICIOS NO PERSONALES	127.226.722,00	58.928.225,15	58.928.225,15	68.298.496,85	46,32%
4 - BIENES DE USO	3.480.000,00	122.352,00	122.352,00	3.357.648,00	3,52%
5 - TRANSFERENCIAS	380.000,00	105.117,00	105.117,00	274.883,00	27,66%
TOTAL	185.643.000,00	88.643.166,13	88.637.686,13	97.005.313,87	47,75%

**INSTITUCIONES DE LA SEGURIDAD SOCIAL
ESTADO DE EJECUCION PRESUPUESTARIA DE GASTOS
PORCENTAJE DE EJECUCION DEL GASTO POR INCISO
- AL 30/06/2009 -**

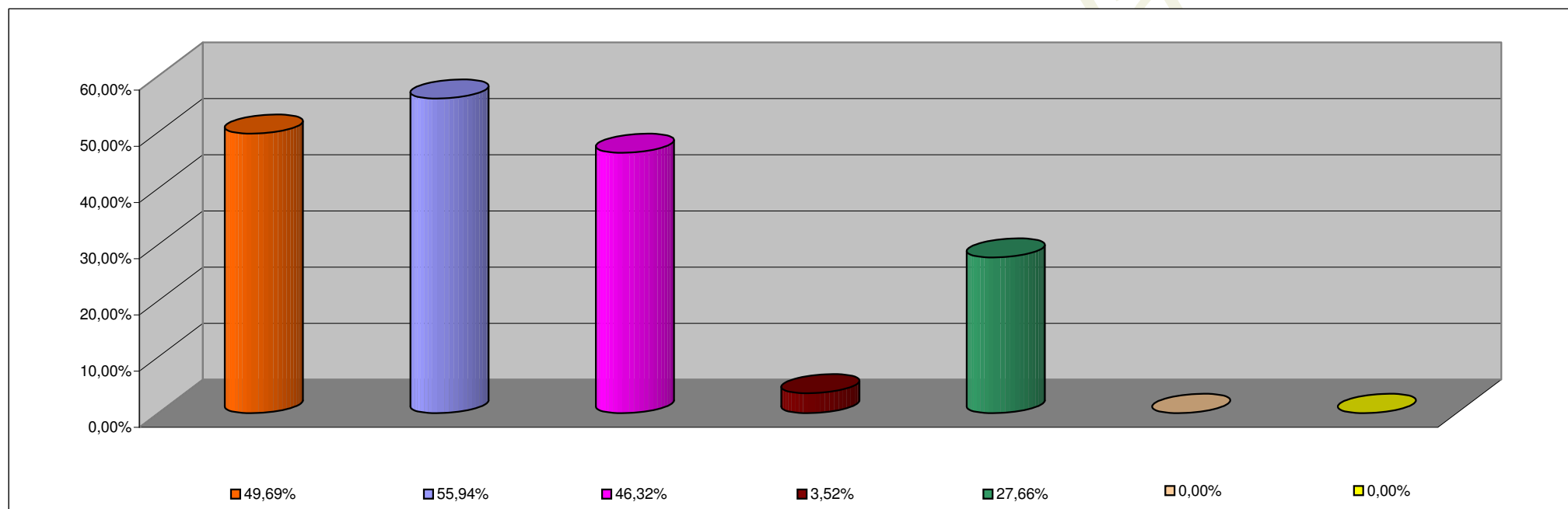

INCISO	PORCENTAJE DE EJECUCION
1 - GASTOS EN PERSONAL	49,69%
2 - BIENES DE CONSUMO	55,94%
3 - SERVICIOS NO PERSONALES	46,32%
4 - BIENES DE USO	3,52%
5 - TRANSFERENCIAS	27,66%
6 - ACTIVOS FINANCIEROS	0,00%
7 - SERV. DE LA DEUDA D.O.P.	0,00%