

**INFORMACION SOBRE EL ESTADO DE EJECUCION PRESUPUESTARIA DE GASTOS
- AL 30/06/2010 -**

SECTOR PUBLICO PROVINCIAL NO FINANCIERO

OBJETO DE GASTO	CREDITO VIGENTE EJERCICIO 2010 (1)	COMPROMETIDO ACTUAL (2)	DEVENGADO ACTUAL (3)	DIFERENCIA CREDITO - DEVENGADO (4=1-3)	PORCENTAJE EN EJECUCION (5=3/1)
1 - GASTOS EN PERSONAL	1.645.745.046,19	877.803.568,67	877.602.677,35	768.142.368,84	53,33%
2 - BIENES DE CONSUMO	177.614.672,85	67.119.996,75	64.587.546,22	113.027.126,63	36,36%
3 - SERVICIOS NO PERSONALES	405.230.117,38	154.723.331,78	151.372.208,62	253.857.908,76	37,35%
4 - BIENES DE USO	569.411.221,01	96.819.833,17	94.866.332,03	474.544.888,98	16,66%
5 - TRANSFERENCIAS	962.456.357,80	505.246.667,39	503.859.496,63	458.596.861,17	52,35%
6 - ACTIVOS FINANCIEROS	91.191.490,16	21.876.360,93	21.876.360,93	69.315.129,23	23,99%
7 - SERVICIOS DE LA DEUDA Y D.O.P.	42.627.304,00	6.206.720,67	6.206.720,67	36.420.583,33	14,56%
TOTAL	3.894.276.209,39	1.729.796.479,36	1.720.371.342,45	2.173.904.866,94	44,18%

**SECTOR PUBLICO PROVINCIAL NO FINANCIERO
ESTADO DE EJECUCION PRESUPUESTARIA DE GASTOS
PORCENTAJE DE EJECUCION DEL GASTO POR INCISO
- AL 30/06/2010 -**

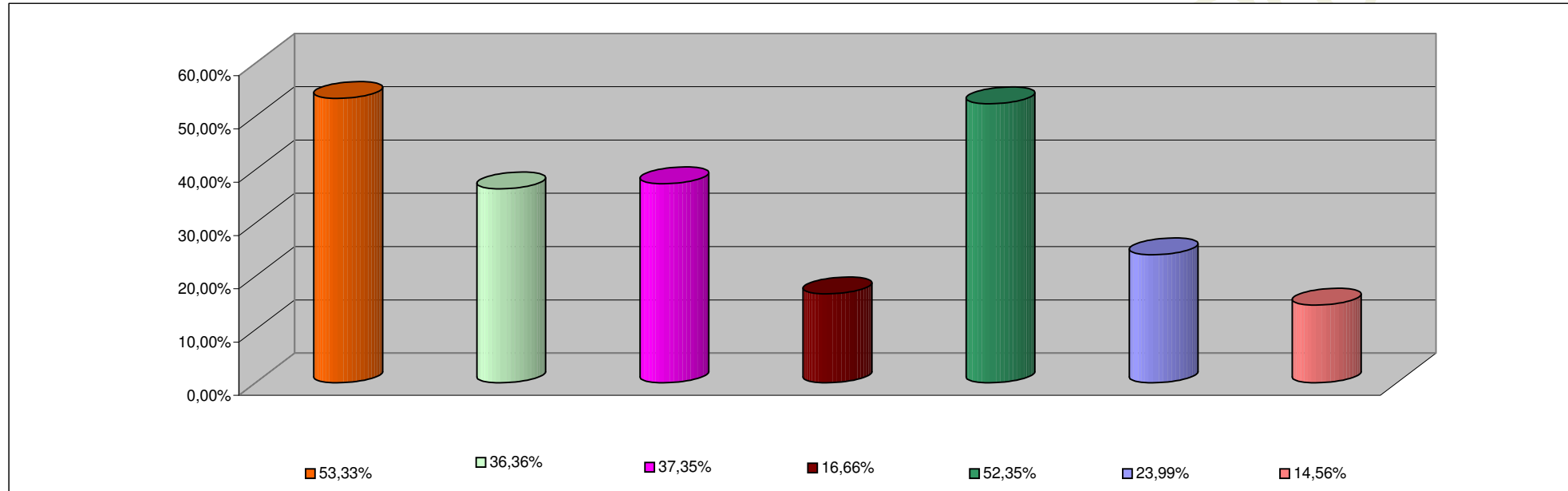

INCISO	PORCENTAJE DE EJECUCION
1 - GASTOS EN PERSONAL	53,33%
2 - BIENES DE CONSUMO	36,36%
3 - SERVICIOS NO PERSONALES	37,35%
4 - BIENES DE USO	16,66%
5 - TRANSFERENCIAS	52,35%
6 - ACTIVOS FINANCIEROS	23,99%
7 - SERV. DE LA DEUDA D.O.P.	14,56%

**INFORMACION SOBRE EL ESTADO DE EJECUCION PRESUPUESTARIA DE GASTOS
- AL 30/06/2010 -**

ADMINISTRACION CENTRAL

OBJETO DE GASTO	CREDITO VIGENTE EJERCICIO 2010 (1)	COMPROMETIDO ACTUAL (2)	DEVENGADO ACTUAL (3)	DIFERENCIA CREDITO - DEVENGADO (4=1-3)	PORCENTAJE EN EJECUCION (5=3/1)
1 - GASTOS EN PERSONAL	1.499.217.824,19	808.998.067,23	808.797.175,91	690.420.648,28	53,95%
2 - BIENES DE CONSUMO	100.063.315,79	24.669.256,03	23.175.193,37	76.888.122,42	23,16%
3 - SERVICIOS NO PERSONALES	121.927.237,52	36.415.050,90	33.617.707,97	88.309.529,55	27,57%
4 - BIENES DE USO	441.471.081,74	62.031.243,43	61.182.148,42	380.288.933,32	13,86%
5 - TRANSFERENCIAS	958.171.486,80	503.635.414,12	502.248.243,36	455.923.243,44	52,42%
6 - ACTIVOS FINANCIEROS	23.318.295,16	13.237.494,00	13.237.494,00	10.080.801,16	56,77%
7 - SERVICIOS DE LA DEUDA Y D.O.P	42.627.304,00	6.206.720,67	6.206.720,67	36.420.583,33	14,56%
TOTAL	3.186.796.545,20	1.455.193.246,38	1.448.464.683,70	1.738.331.861,50	45,45%

ADMINISTRACION CENTRAL
ESTADO DE EJECUCION PRESUPUESTARIA DE GASTOS
PORCENTAJE DE EJECUCION DEL GASTO POR INCISO
- AL 30/06/2010 -

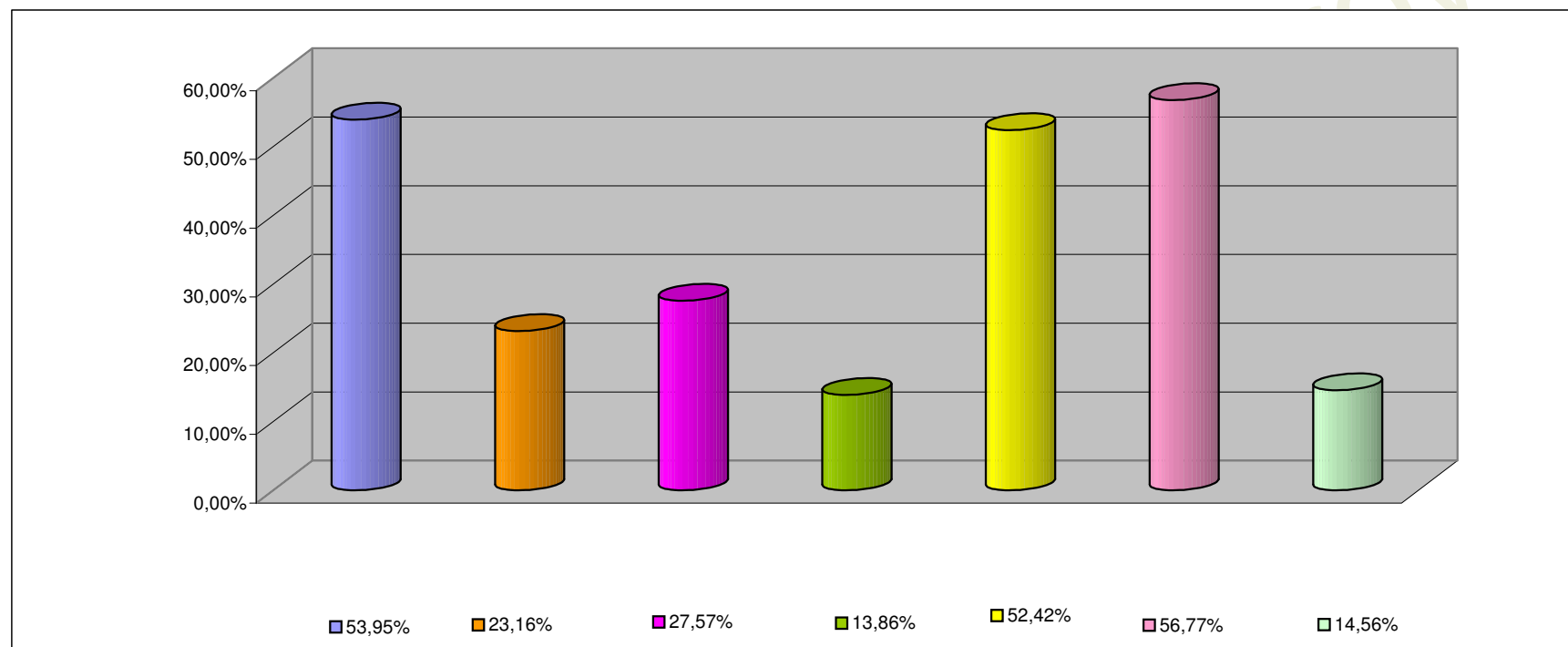

INCISO	PORCENTAJE DE EJECUCION (%)
1 - GASTOS EN PERSONAL	53,95%
2 - BIENES DE CONSUMO	23,16%
3 - SERVICIOS NO PERSONALES	27,57%
4 - BIENES DE USO	13,86%
5 - TRANSFERENCIAS	52,42%
6 - ACTIVOS FINANCIEROS	56,77%
7 - SERV. DE LA DEUDA D.O.P.	14,56%

**INFORMACION SOBRE EL ESTADO DE EJECUCION PRESUPUESTARIA DE GASTOS
- AL 30/06/2010 -**

ORGANISMOS DESCENTRALIZADOS

OBJETO DE GASTO	CREDITO VIGENTE EJERCICIO 2010 (1)	COMPROMETIDO ACTUAL (2)	DEVENGADO ACTUAL (3)	DIFERENCIA CREDITO - DEVENGADO (4=1-3)	PORCENTAJE EN EJECUCION (5=3/1)
1 - GASTOS EN PERSONAL	125.386.185,00	59.315.836,22	59.315.836,22	66.070.348,78	47,31%
2 - BIENES DE CONSUMO	17.564.794,06	9.289.313,45	8.250.925,58	9.313.868,48	46,97%
3 - SERVICIOS NO PERSONALES	118.733.679,86	45.072.522,90	44.518.742,67	74.214.937,19	37,49%
4 - BIENES DE USO	123.266.639,27	34.714.866,14	33.610.460,01	89.656.179,26	27,27%
5 - TRANSFERENCIAS	3.673.871,00	1.525.150,27	1.525.150,27	2.148.720,73	41,51%
6 - ACTIVOS FINANCIEROS	67.873.195,00	8.638.866,93	8.638.866,93	59.234.328,07	12,73%
TOTAL	456.498.364,19	158.556.555,91	155.859.981,68	300.638.382,51	34,14%

ORGANISMOS DESCENTRALIZADOS
ESTADO DE EJECUCION PRESUPUESTARIA DE GASTOS
PORCENTAJE DE EJECUCION DEL GASTO POR INCISO
- AL 30/06/2010 -

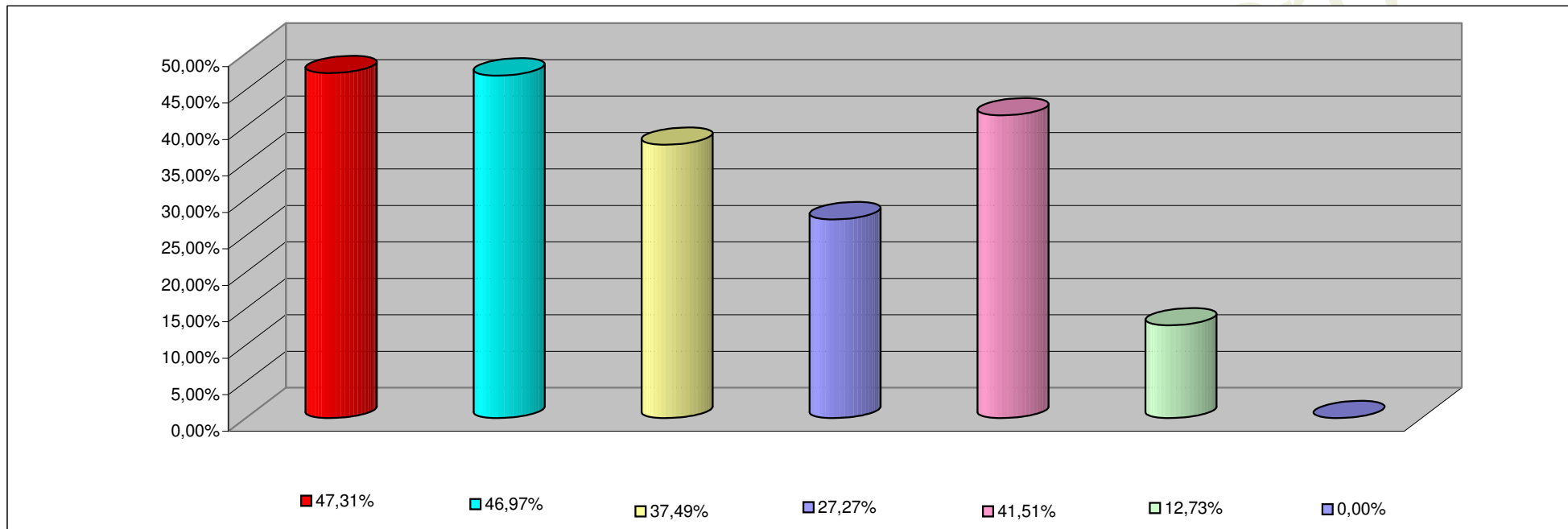

INCISO	PORCENTAJE DE EJECUCION
1 - GASTOS EN PERSONAL	47,31%
2 - BIENES DE CONSUMO	46,97%
3 - SERVICIOS NO PERSONALES	37,49%
4 - BIENES DE USO	27,27%
5 - TRANSFERENCIAS	41,51%
6 - ACTIVOS FINANCIEROS	12,73%
7- SERV. DE LA DEUDA D. O. P.	0,00%

**INFORMACION SOBRE EL ESTADO DE EJECUCION PRESUPUESTARIA DE GASTOS
- AL 30/06/2010 -**

INSTITUCIONES DE LA SEGURIDAD SOCIAL

OBJETO DE GASTO	CREDITO VIGENTE EJERCICIO 2010 (1)	COMPROMETIDO ACTUAL (2)	DEVENGADO ACTUAL (3)	DIFERENCIA CREDITO - DEVENGADO (4=1-3)	PORCENTAJE EN EJECUCION (5=3/1)
1 - GASTOS EN PERSONAL	21.141.037,00	9.489.665,22	9.489.665,22	11.651.371,78	44,89%
2 - BIENES DE CONSUMO	59.986.563,00	33.161.427,27	33.161.427,27	26.825.135,73	55,28%
3 - SERVICIOS NO PERSONALES	164.569.200,00	73.235.757,98	73.235.757,98	91.333.442,02	44,50%
4 - BIENES DE USO	4.673.500,00	73.723,60	73.723,60	4.599.776,40	1,58%
5 - TRANSFERENCIAS	611.000,00	86.103,00	86.103,00	524.897,00	14,09%
TOTAL	250.981.300,00	116.046.677,07	116.046.677,07	134.934.622,93	46,24%

**INSTITUCIONES DE LA SEGURIDAD SOCIAL
ESTADO DE EJECUCION PRESUPUESTARIA DE GASTOS
PORCENTAJE DE EJECUCION DEL GASTO POR INCISO
- AL 30/06/2010 -**

Provincia

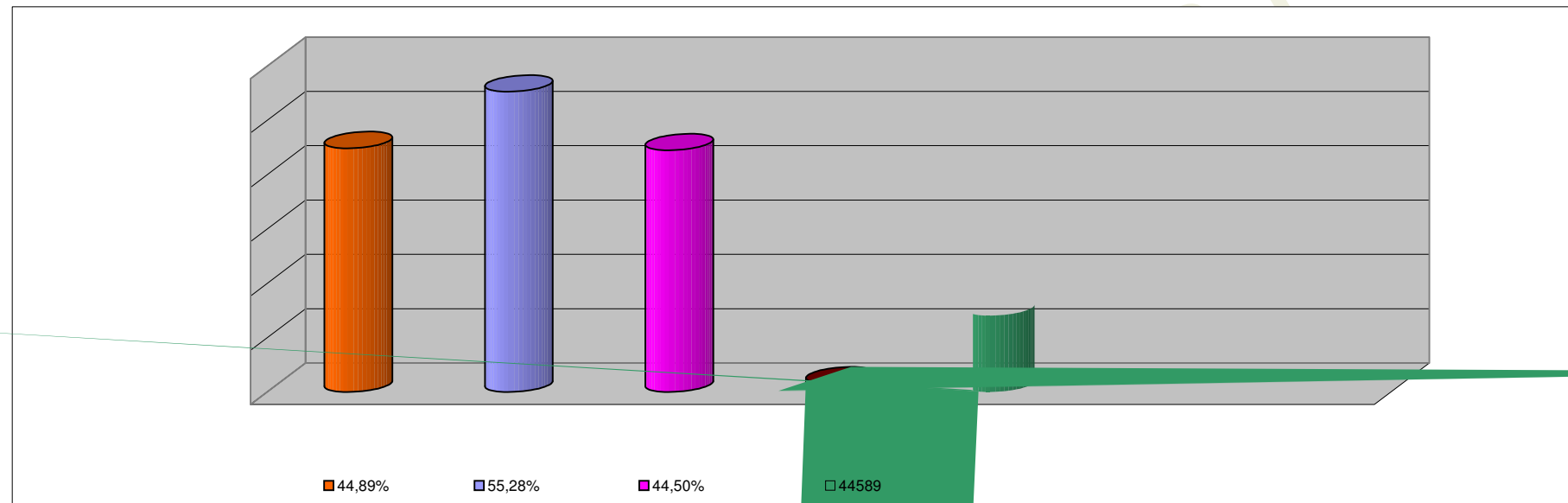

INCISO	PORCENTAJE DE EJECUCION
1 - GASTOS EN PERSONAL	44,89%
2 - BIENES DE CONSUMO	55,28%
3 - SERVICIOS NO PERSONALES	44,50%
4 - BIENES DE USO	1,58%
5 - TRANSFERENCIAS	14,09%
6 - ACTIVOS FINANCIEROS	0,00%
7 - SERV. DE LA DEUDA D.O.P.	0,00%