

**INFORMACION SOBRE EL ESTADO DE EJECUCION PRESUPUESTARIA DE GASTOS  
- AL 30/06/2011 -**

**SECTOR PUBLICO PROVINCIAL NO FINANCIERO**

<b>OBJETO DE GASTO</b>	<b>CREDITO VIGENTE EJERCICIO 2011 (1)</b>	<b>COMPROMETIDO ACTUAL (2)</b>	<b>DEVENGADO ACTUAL (3)</b>	<b>DIFERENCIA CREDITO - DEVENGADO (4=1-3)</b>	<b>PORCENTAJE EN EJECUCION (5=3/1)</b>
1 - GASTOS EN PERSONAL	2.170.092.136,17	1.231.593.832,96	1.231.581.836,16	938.510.300,01	56,75%
2 - BIENES DE CONSUMO	268.809.334,70	72.642.973,23	62.050.472,11	206.758.862,59	23,08%
3 - SERVICIOS NO PERSONALES	551.078.629,99	231.742.571,36	226.625.393,44	324.453.236,55	41,12%
4 - BIENES DE USO	693.066.686,51	129.095.940,16	122.162.976,53	570.903.709,98	17,63%
5 - TRANSFERENCIAS	1.545.789.982,05	709.509.162,46	708.335.175,32	837.454.806,73	45,82%
6 - ACTIVOS FINANCIEROS	95.414.600,17	29.376.158,01	29.376.158,01	66.038.442,16	30,79%
7 - SERVICIOS DE LA DEUDA Y D.O.P.	7.931.122,00	508.042,81	508.042,81	7.423.079,19	6,41%
<b>TOTAL</b>	<b>5.332.182.491,59</b>	<b>2.404.468.680,99</b>	<b>2.380.640.054,38</b>	<b>2.951.542.437,21</b>	<b>44,65%</b>

**SECTOR PUBLICO PROVINCIAL NO FINANCIERO  
ESTADO DE EJECUCION PRESUPUESTARIA DE GASTOS  
PORCENTAJE DE EJECUCION DEL GASTO POR INCISO  
- AL 30/06/2011 -**

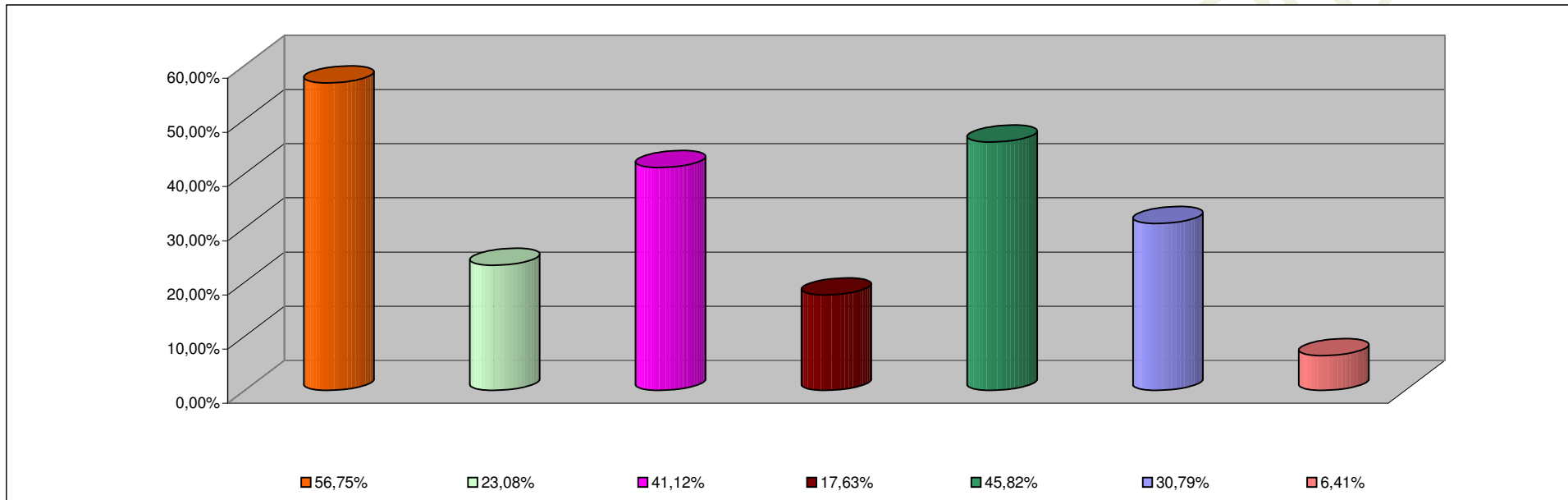

<b>INCISO</b>	<b>PORCENTAJE DE EJECUCION</b>
1 - GASTOS EN PERSONAL	56,75%
2 - BIENES DE CONSUMO	23,08%
3 - SERVICIOS NO PERSONALES	41,12%
4 - BIENES DE USO	17,63%
5 - TRANSFERENCIAS	45,82%
6 - ACTIVOS FINANCIEROS	30,79%
7 - SERV. DE LA DEUDA D.O.P.	6,41%

**INFORMACION SOBRE EL ESTADO DE EJECUCION PRESUPUESTARIA DE GASTOS  
- AL 30/06/2011 -**

**ADMINISTRACION CENTRAL**

<b>OBJETO DE GASTO</b>	<b>CREDITO VIGENTE EJERCICIO 2011 (1)</b>	<b>COMPROMETIDO ACTUAL (2)</b>	<b>DEVENGADO ACTUAL (3)</b>	<b>DIFERENCIA CREDITO - DEVENGADO (4=1-3)</b>	<b>PORCENTAJE EN EJECUCION (5=3/1)</b>
1 - GASTOS EN PERSONAL	1.999.202.931,17	1.132.457.341,48	1.132.445.344,68	866.757.586,49	56,64%
2 - BIENES DE CONSUMO	136.298.196,06	34.166.247,68	28.451.320,56	107.846.875,50	20,87%
3 - SERVICIOS NO PERSONALES	205.448.555,59	66.146.966,90	62.758.423,60	142.690.131,99	30,55%
4 - BIENES DE USO	537.668.967,36	85.117.804,28	78.457.394,43	459.211.572,93	14,59%
5 - TRANSFERENCIAS	1.540.523.256,05	707.517.630,27	706.343.643,13	834.179.612,92	45,85%
6 - ACTIVOS FINANCIEROS	18.654.782,17	703.484,10	703.484,10	17.951.298,07	3,77%
7 - SERVICIOS DE LA DEUDA Y D.O.P	7.931.122,00	508.042,81	508.042,81	7.423.079,19	6,41%
<b>TOTAL</b>	<b>4.445.727.810,40</b>	<b>2.026.617.517,52</b>	<b>2.009.667.653,31</b>	<b>2.436.060.157,09</b>	<b>45,20%</b>

**ADMINISTRACION CENTRAL**  
**ESTADO DE EJECUCION PRESUPUESTARIA DE GASTOS**  
**PORCENTAJE DE EJECUCION DEL GASTO POR INCISO**  
**- AL 30/06/2011 -**

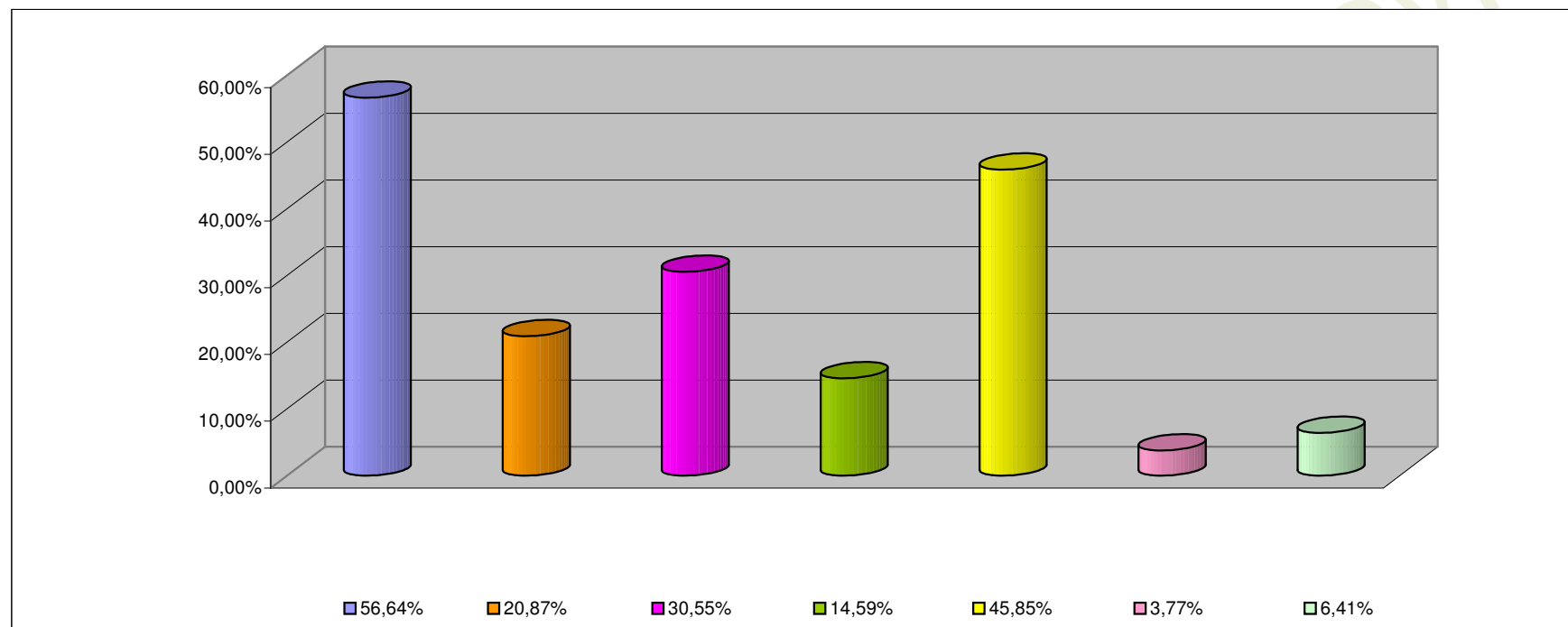

<b>INCISO</b>	<b>PORCENTAJE DE EJECUCION (%)</b>
1 - GASTOS EN PERSONAL	56,64%
2 - BIENES DE CONSUMO	20,87%
3 - SERVICIOS NO PERSONALES	30,55%
4 - BIENES DE USO	14,59%
5 - TRANSFERENCIAS	45,85%
6 - ACTIVOS FINANCIEROS	3,77%
7 - SERV. DE LA DEUDA D.O.P.	6,41%

**INFORMACION SOBRE EL ESTADO DE EJECUCION PRESUPUESTARIA DE GASTOS  
- AL 30/06/2011 -**

**ORGANISMOS DESCENTRALIZADOS**

<b>OBJETO DE GASTO</b>	<b>CREDITO VIGENTE EJERCICIO 2011 (1)</b>	<b>COMPROMETIDO ACTUAL (2)</b>	<b>DEVENGADO ACTUAL (3)</b>	<b>DIFERENCIA CREDITO - DEVENGADO (4=1-3)</b>	<b>PORCENTAJE EN EJECUCION (5=3/1)</b>
1 - GASTOS EN PERSONAL	145.237.912,00	87.141.071,47	87.141.071,47	58.096.840,53	60,00%
2 - BIENES DE CONSUMO	35.035.475,64	12.978.739,75	8.101.165,75	26.934.309,89	23,12%
3 - SERVICIOS NO PERSONALES	167.367.861,13	77.827.730,11	76.099.095,49	91.268.765,64	45,47%
4 - BIENES DE USO	145.724.219,15	43.879.132,48	43.606.578,70	102.117.640,45	29,92%
5 - TRANSFERENCIAS	4.655.726,00	1.826.632,19	1.826.632,19	2.829.093,81	39,23%
6 - ACTIVOS FINANCIEROS	76.759.818,00	28.672.673,91	28.672.673,91	48.087.144,09	37,35%
<b>TOTAL</b>	<b>574.781.011,92</b>	<b>252.325.979,91</b>	<b>245.447.217,51</b>	<b>329.333.794,41</b>	<b>42,70%</b>

**ORGANISMOS DESCENTRALIZADOS**  
**ESTADO DE EJECUCION PRESUPUESTARIA DE GASTOS**  
**PORCENTAJE DE EJECUCION DEL GASTO POR INCISO**  
**- AL 30/06/2011 -**

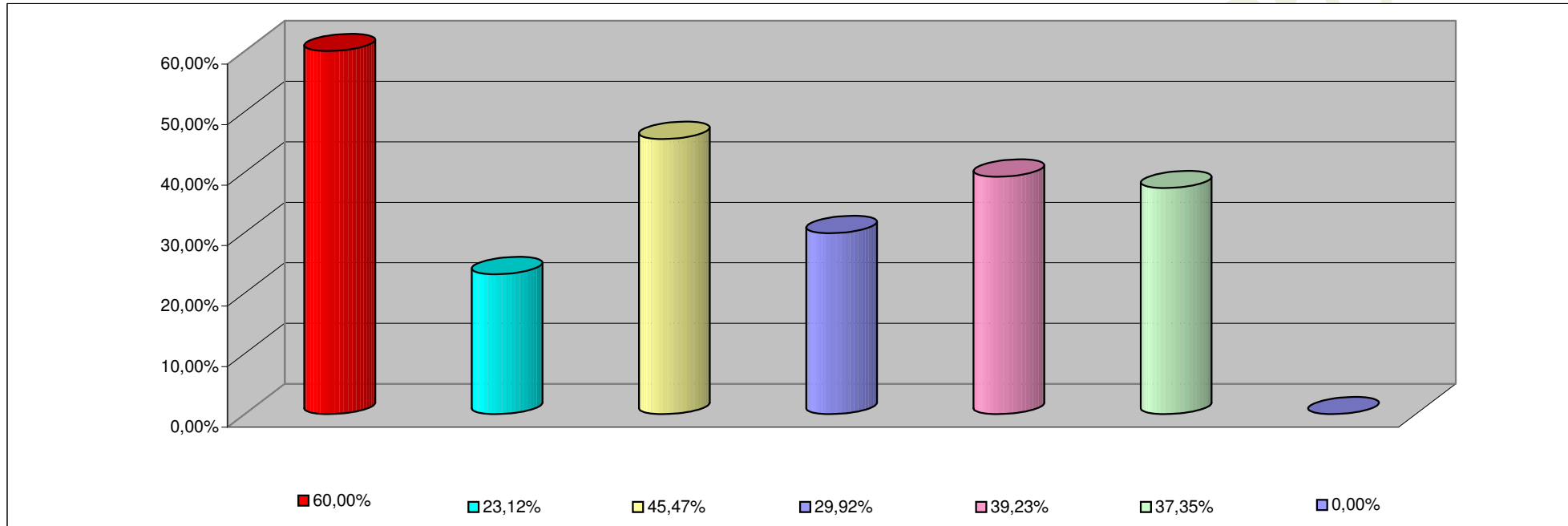

<b>INCISO</b>	<b>PORCENTAJE DE EJECUCION</b>
1 - GASTOS EN PERSONAL	60,00%
2 - BIENES DE CONSUMO	23,12%
3 - SERVICIOS NO PERSONALES	45,47%
4 - BIENES DE USO	29,92%
5 - TRANSFERENCIAS	39,23%
6 - ACTIVOS FINANCIEROS	37,35%
7- SERV. DE LA DEUDA D. O. P.	0,00%

**INFORMACION SOBRE EL ESTADO DE EJECUCION PRESUPUESTARIA DE GASTOS  
- AL 30/06/2011 -**

**INSTITUCIONES DE LA SEGURIDAD SOCIAL**

<b>OBJETO DE GASTO</b>	<b>CREDITO VIGENTE EJERCICIO 2011 (1)</b>	<b>COMPROMETIDO ACTUAL (2)</b>	<b>DEVENGADO ACTUAL (3)</b>	<b>DIFERENCIA CREDITO - DEVENGADO (4=1-3)</b>	<b>PORCENTAJE EN EJECUCION (5=3/1)</b>
1 - GASTOS EN PERSONAL	25.651.293,00	11.995.420,01	11.995.420,01	13.655.872,99	46,76%
2 - BIENES DE CONSUMO	97.475.663,00	25.497.985,80	25.497.985,80	71.977.677,20	26,16%
3 - SERVICIOS NO PERSONALES	178.262.213,27	87.767.874,35	87.767.874,35	90.494.338,92	49,24%
4 - BIENES DE USO	9.673.500,00	99.003,40	99.003,40	9.574.496,60	1,02%
5 - TRANSFERENCIAS	611.000,00	164.900,00	164.900,00	446.100,00	26,99%
<b>TOTAL</b>	<b>311.673.669,27</b>	<b>125.525.183,56</b>	<b>125.525.183,56</b>	<b>186.148.485,71</b>	<b>40,27%</b>

**INSTITUCIONES DE LA SEGURIDAD SOCIAL  
ESTADO DE EJECUCION PRESUPUESTARIA DE GASTOS  
PORCENTAJE DE EJECUCION DEL GASTO POR INCISO  
- AL 30/06/2011 -**

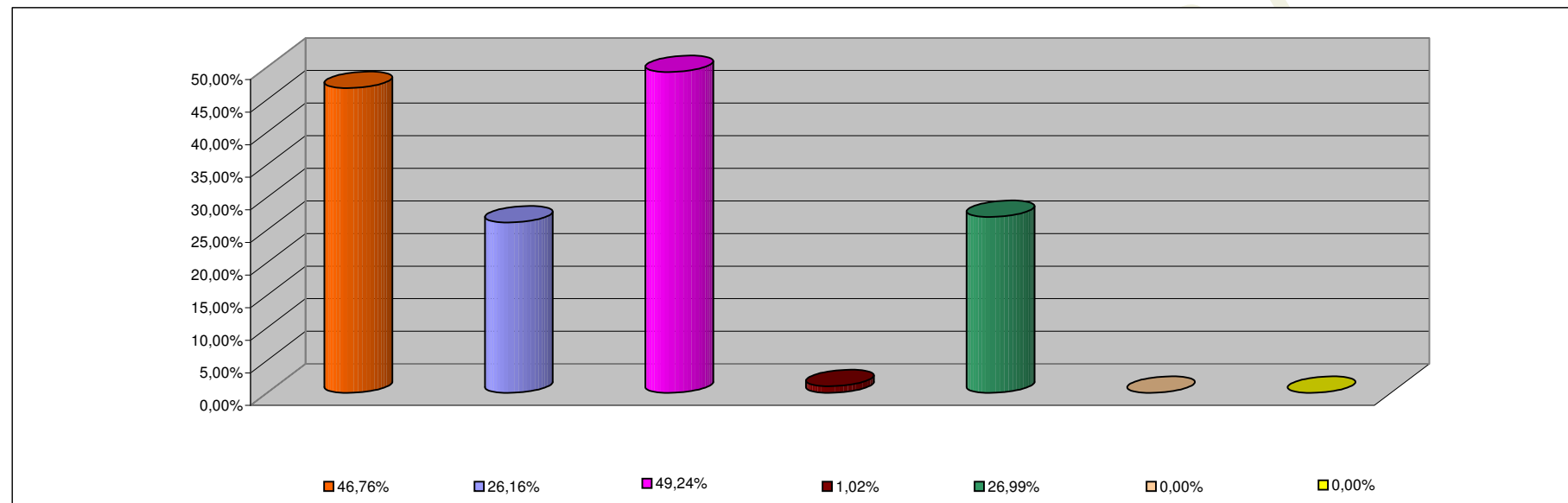

<b>INCISO</b>	<b>PORCENTAJE DE EJECUCION</b>
1 - GASTOS EN PERSONAL	46,76%
2 - BIENES DE CONSUMO	26,16%
3 - SERVICIOS NO PERSONALES	49,24%
4 - BIENES DE USO	1,02%
5 - TRANSFERENCIAS	26,99%
6 - ACTIVOS FINANCIEROS	0,00%
7 - SERV. DE LA DEUDA D.O.P.	0,00%