

**INFORMACION SOBRE EL ESTADO DE EJECUCION PRESUPUESTARIA DE GASTOS  
- AL 30/06/2012 -**

**SECTOR PUBLICO PROVINCIAL NO FINANCIERO**

<b>OBJETO DE GASTO</b>	<b>CREDITO VIGENTE EJERCICIO 2012 (1)</b>	<b>COMPROMETIDO ACTUAL (2)</b>	<b>DEVENGADO ACTUAL (3)</b>	<b>DIFERENCIA CREDITO - DEVENGADO (4=1-3)</b>	<b>PORCENTAJE EN EJECUCION (5=3/1)</b>
1 - GASTOS EN PERSONAL	3.266.534.794,75	1.601.100.305,60	1.601.061.974,02	1.665.472.820,73	49,01%
2 - BIENES DE CONSUMO	336.608.470,10	86.842.186,54	80.995.925,71	255.612.544,39	24,06%
3 - SERVICIOS NO PERSONALES	793.444.398,58	263.630.320,49	261.204.542,78	532.239.855,80	32,92%
4 - BIENES DE USO	1.062.141.689,69	80.974.658,87	77.670.899,73	984.470.789,96	7,31%
5 - TRANSFERENCIAS	2.232.691.838,04	907.234.765,05	904.788.692,02	1.327.903.146,02	40,52%
6 - ACTIVOS FINANCIEROS	99.356.238,81	20.819.796,56	20.819.796,56	78.536.442,25	20,95%
7 - SERVICIOS DE LA DEUDA Y D.O.P.	71.435.687,00	898.723,25	898.723,25	70.536.963,75	1,26%
<b>TOTAL</b>	<b>7.862.213.116,97</b>	<b>2.961.500.756,36</b>	<b>2.947.440.554,07</b>	<b>4.914.772.562,90</b>	<b>37,49%</b>

**SECTOR PUBLICO PROVINCIAL NO FINANCIERO  
ESTADO DE EJECUCION PRESUPUESTARIA DE GASTOS  
PORCENTAJE DE EJECUCION DEL GASTO POR INCISO  
- AL 30/06/2012 -**

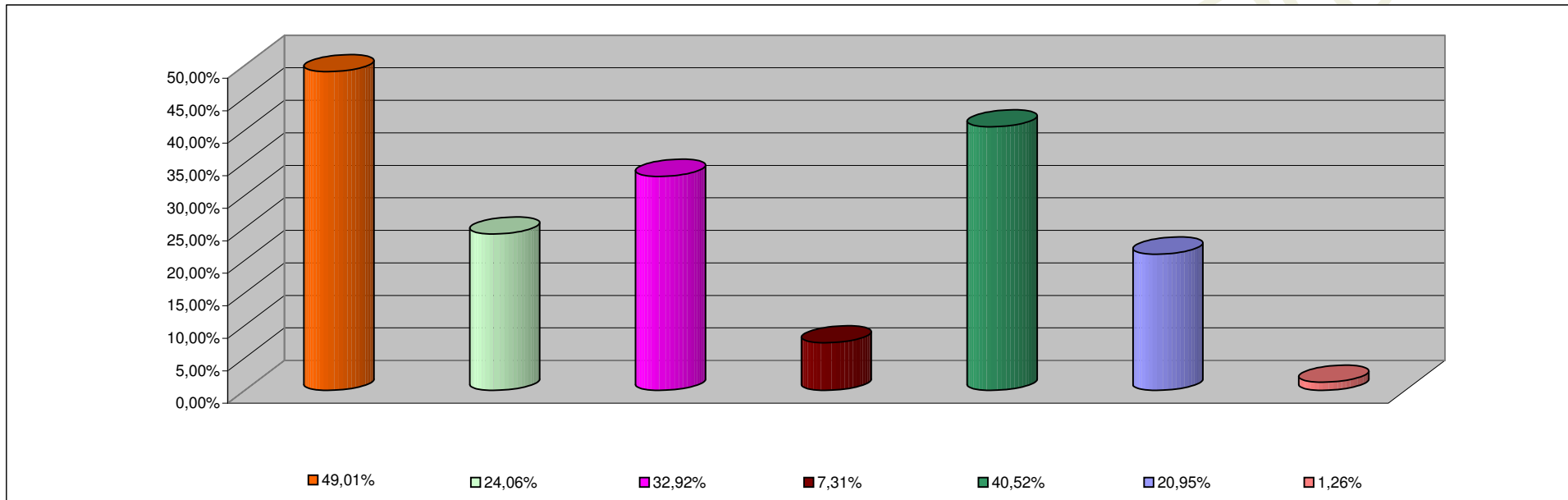

<b>INCISO</b>	<b>PORCENTAJE DE EJECUCION</b>
1 - GASTOS EN PERSONAL	49,01%
2 - BIENES DE CONSUMO	24,06%
3 - SERVICIOS NO PERSONALES	32,92%
4 - BIENES DE USO	7,31%
5 - TRANSFERENCIAS	40,52%
6 - ACTIVOS FINANCIEROS	20,95%
7 - SERV. DE LA DEUDA D.O.P.	1,26%

**INFORMACION SOBRE EL ESTADO DE EJECUCION PRESUPUESTARIA DE GASTOS  
- AL 30/06/2012 -**

**ADMINISTRACION CENTRAL**

<b>OBJETO DE GASTO</b>	<b>CREDITO VIGENTE EJERCICIO 2012 (1)</b>	<b>COMPROMETIDO ACTUAL (2)</b>	<b>DEVENGADO ACTUAL (3)</b>	<b>DIFERENCIA CREDITO - DEVENGADO (4=1-3)</b>	<b>PORCENTAJE EN EJECUCION (5=3/1)</b>
1 - GASTOS EN PERSONAL	2.974.324.542,75	1.470.346.878,94	1.470.308.547,36	1.504.015.995,39	49,43%
2 - BIENES DE CONSUMO	208.679.878,92	29.278.956,18	26.624.441,35	182.055.437,57	12,76%
3 - SERVICIOS NO PERSONALES	246.550.331,77	52.211.114,55	50.114.901,89	196.435.429,88	20,33%
4 - BIENES DE USO	607.812.099,62	32.728.634,14	29.445.035,00	578.367.064,62	4,84%
5 - TRANSFERENCIAS	2.038.308.834,89	853.474.495,34	851.028.422,31	1.187.280.412,58	41,75%
6 - ACTIVOS FINANCIEROS	19.542.738,81	389.929,99	389.929,99	19.152.808,82	2,00%
7 - SERVICIOS DE LA DEUDA Y D.O.P	71.435.687,00	898.723,25	898.723,25	70.536.963,75	1,26%
<b>TOTAL</b>	<b>6.166.654.113,76</b>	<b>2.439.328.732,39</b>	<b>2.428.810.001,15</b>	<b>3.737.844.112,61</b>	<b>39,39%</b>

**ADMINISTRACION CENTRAL**  
**ESTADO DE EJECUCION PRESUPUESTARIA DE GASTOS**  
**PORCENTAJE DE EJECUCION DEL GASTO POR INCISO**  
**- AL 30/06/2012 -**

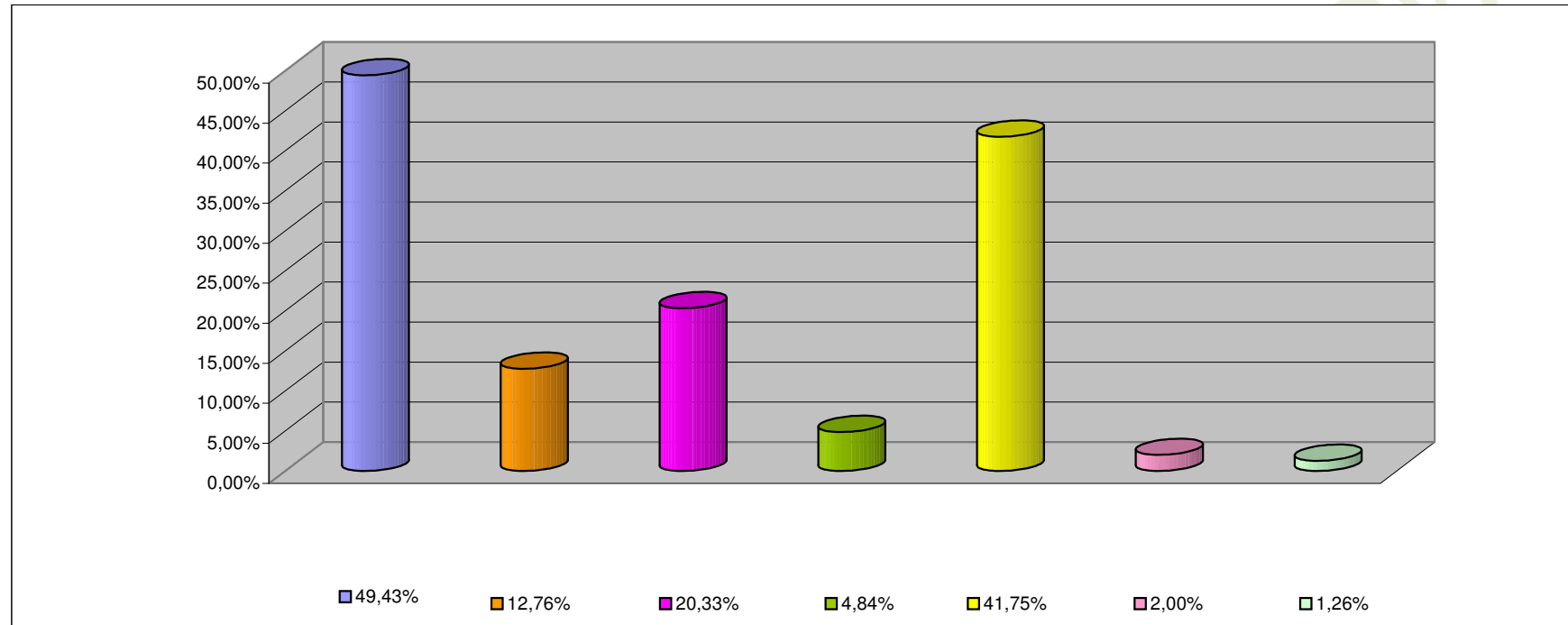

<b>INCISO</b>	<b>PORCENTAJE DE EJECUCION (%)</b>
1 - GASTOS EN PERSONAL	49,43%
2 - BIENES DE CONSUMO	12,76%
3 - SERVICIOS NO PERSONALES	20,33%
4 - BIENES DE USO	4,84%
5 - TRANSFERENCIAS	41,75%
6 - ACTIVOS FINANCIEROS	2,00%
7 - SERV. DE LA DEUDA D.O.P.	1,26%

**INFORMACION SOBRE EL ESTADO DE EJECUCION PRESUPUESTARIA DE GASTOS**  
**- AL 30/06/2012 -**

**ORGANISMOS DESCENTRALIZADOS**

<b>OBJETO DE GASTO</b>	<b>CREDITO VIGENTE EJERCICIO 2012 (1)</b>	<b>COMPROMETIDO ACTUAL (2)</b>	<b>DEVENGADO ACTUAL (3)</b>	<b>DIFERENCIA CREDITO - DEVENGADO (4=1-3)</b>	<b>PORCENTAJE EN EJECUCION (5=3/1)</b>
1 - GASTOS EN PERSONAL	258.258.789,00	113.014.564,56	113.014.564,56	145.244.224,44	43,76%
2 - BIENES DE CONSUMO	45.332.091,18	11.354.704,99	8.162.958,99	37.169.132,19	18,01%
3 - SERVICIOS NO PERSONALES	267.703.209,81	74.197.932,58	73.868.367,53	193.834.842,28	27,59%
4 - BIENES DE USO	449.629.590,07	48.191.513,73	48.171.353,73	401.458.236,34	10,71%
5 - TRANSFERENCIAS	193.772.003,15	53.619.369,71	53.619.369,71	140.152.633,44	27,67%
6 - ACTIVOS FINANCIEROS	79.813.500,00	20.429.866,57	20.429.866,57	59.383.633,43	25,60%
<b>TOTAL</b>	<b>1.294.509.183,21</b>	<b>320.807.952,14</b>	<b>317.266.481,09</b>	<b>977.242.702,12</b>	<b>24,51%</b>

**ORGANISMOS DESCENTRALIZADOS**  
**ESTADO DE EJECUCION PRESUPUESTARIA DE GASTOS**  
**PORCENTAJE DE EJECUCION DEL GASTO POR INCISO**  
**- AL 30/06/2012 -**

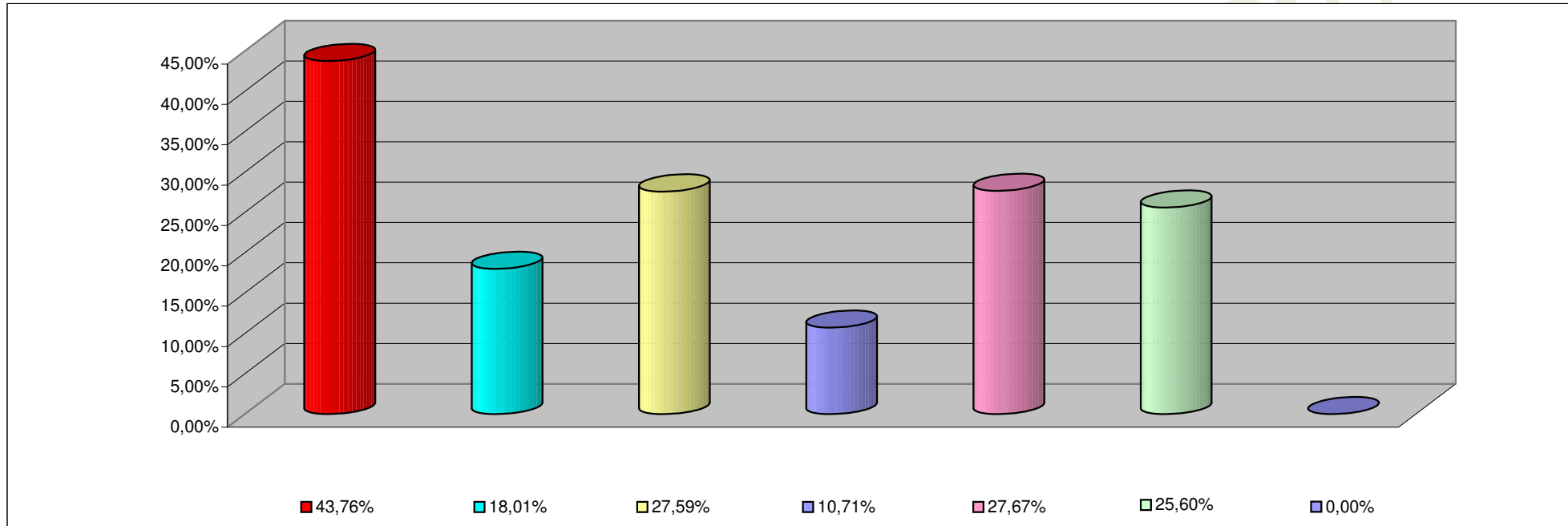

<b>INCISO</b>	<b>PORCENTAJE DE EJECUCION</b>
1 - GASTOS EN PERSONAL	43,76%
2 - BIENES DE CONSUMO	18,01%
3 - SERVICIOS NO PERSONALES	27,59%
4 - BIENES DE USO	10,71%
5 - TRANSFERENCIAS	27,67%
6 - ACTIVOS FINANCIEROS	25,60%
7- SERV. DE LA DEUDA D. O. P.	0,00%

**INFORMACION SOBRE EL ESTADO DE EJECUCION PRESUPUESTARIA DE GASTOS  
- AL 30/06/2012 -**

**INSTITUCIONES DE LA SEGURIDAD SOCIAL**

<b>OBJETO DE GASTO</b>	<b>CREDITO VIGENTE EJERCICIO 2012 (1)</b>	<b>COMPROMETIDO ACTUAL (2)</b>	<b>DEVENGADO ACTUAL (3)</b>	<b>DIFERENCIA CREDITO - DEVENGADO (4=1-3)</b>	<b>PORCENTAJE EN EJECUCION (5=3/1)</b>
1 - GASTOS EN PERSONAL	33.951.463,00	17.738.862,10	17.738.862,10	16.212.600,90	52,25%
2 - BIENES DE CONSUMO	82.596.500,00	46.208.525,37	46.208.525,37	36.387.974,63	55,94%
3 - SERVICIOS NO PERSONALES	279.190.857,00	137.221.273,36	137.221.273,36	141.969.583,64	49,15%
4 - BIENES DE USO	4.700.000,00	54.511,00	54.511,00	4.645.489,00	1,16%
5 - TRANSFERENCIAS	611.000,00	140.900,00	140.900,00	470.100,00	23,06%
<b>TOTAL</b>	<b>401.049.820,00</b>	<b>201.364.071,83</b>	<b>201.364.071,83</b>	<b>199.685.748,17</b>	<b>50,21%</b>

**INSTITUCIONES DE LA SEGURIDAD SOCIAL  
ESTADO DE EJECUCION PRESUPUESTARIA DE GASTOS  
PORCENTAJE DE EJECUCION DEL GASTO POR INCISO  
- AL 30/06/2012 -**

Provincia

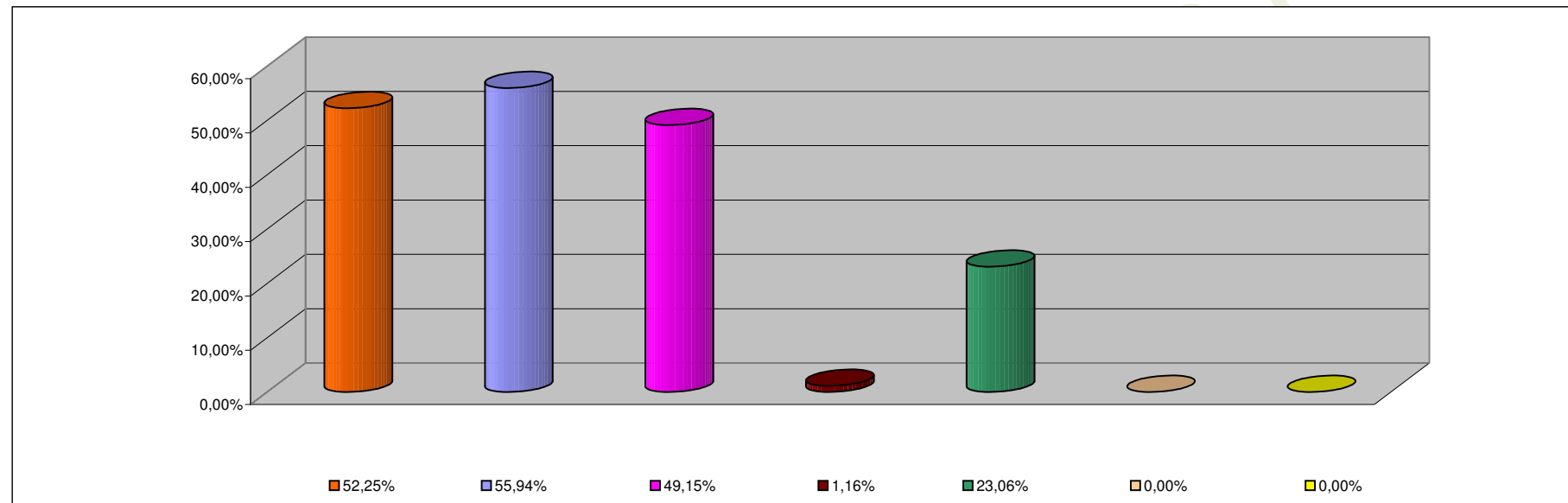

<b>INCISO</b>	<b>PORCENTAJE DE EJECUCION</b>
1 - GASTOS EN PERSONAL	52,25%
2 - BIENES DE CONSUMO	55,94%
3 - SERVICIOS NO PERSONALES	49,15%
4 - BIENES DE USO	1,16%
5 - TRANSFERENCIAS	23,06%
6 - ACTIVOS FINANCIEROS	0,00%
7 - SERV. DE LA DEUDA D.O.P.	0,00%