

**INFORMACION SOBRE EL ESTADO DE EJECUCION PRESUPUESTARIA DE GASTOS  
- AL 31/07/2002 -**

**SECTOR PUBLICO PROVINCIAL NO FINANCIERO**

<b>OBJETO DE GASTO</b>	<b>CREDITO VIGENTE EJERCICIO 2002 (1)</b>	<b>COMPROMETIDO ACTUAL (2)</b>	<b>DEVENGADO ACTUAL (3)</b>	<b>DIFERENCIA CREDITO - DEVENGADO (4=1-3)</b>	<b>PORCENTAJE EN EJECUCION (5=3/1)</b>
1 - GASTOS EN PERSONAL	294.975.679,85	162.504.269,51	162.504.064,01	132.471.615,84	55,09%
2 - BIENES DE CONSUMO	25.949.623,90	12.002.194,73	11.668.959,70	14.280.664,20	44,97%
3 - SERVICIOS NO PERSONALES	85.726.655,04	38.164.041,45	37.914.607,66	47.812.047,38	44,23%
4 - BIENES DE USO	24.476.578,29	5.416.568,87	5.305.706,31	19.170.871,98	21,68%
5 - TRANSFERENCIAS	130.267.604,29	62.263.145,87	60.185.343,04	70.082.261,25	46,20%
6 - ACTIVOS FINANCIEROS	4.643.577,00	1.704.757,29	1.704.757,29	2.938.819,71	36,71%
7 - SERVICIOS DE LA DEUDA Y D	28.483.452,00	3.782.499,58	3.782.499,58	24.700.952,42	13,28%
<b>TOTAL</b>	<b>594.523.170,37</b>	<b>285.837.477,30</b>	<b>283.065.937,59</b>	<b>311.457.232,78</b>	<b>47,61%</b>

**SECTOR PUBLICO PROVINCIAL NO FINANCIERO  
ESTADO DE EJECUCION PRESUPUESTARIA DE GASTOS  
PORCENTAJE DE EJECUCION DEL GASTO POR INCISO  
- AL 31/07/2002 -**

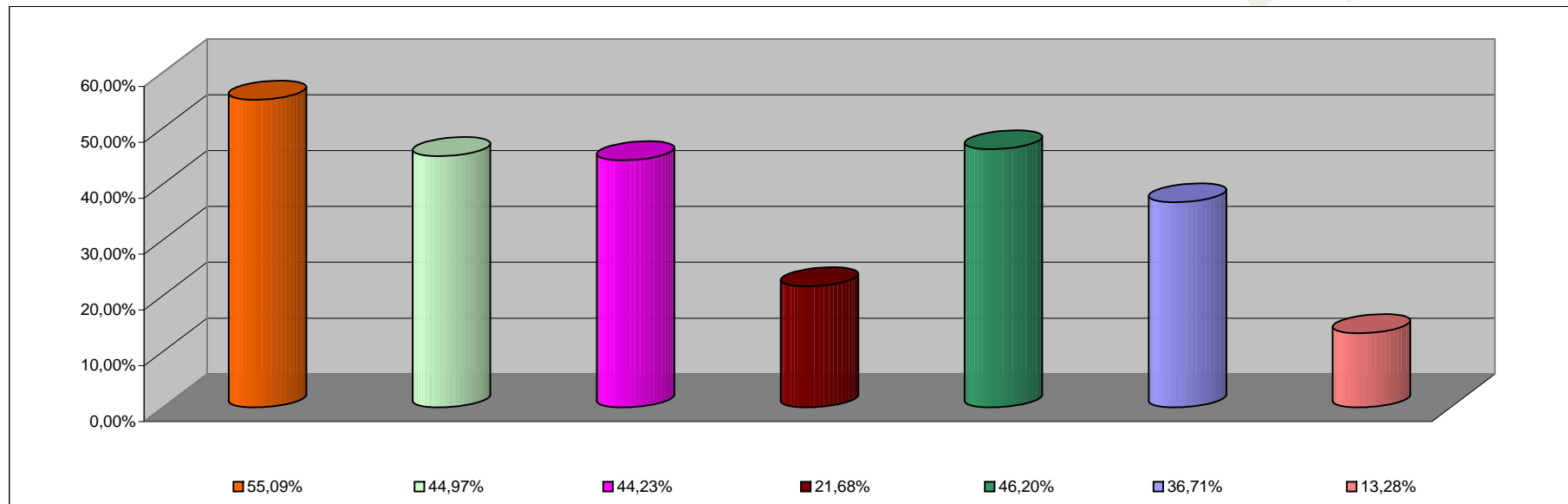

<b>INCISO</b>	<b>PORCENTAJE DE EJECUCION</b>
1 - GASTOS EN PERSONAL	55,09%
2 - BIENES DE CONSUMO	44,97%
3 - SERVICIOS NO PERSONALES	44,23%
4 - BIENES DE USO	21,68%
5 - TRANSFERENCIAS	46,20%
6 - ACTIVOS FINANCIEROS	36,71%
7 - SERV. DE LA DEUDA D.O.P.	13,28%

**INFORMACION SOBRE EL ESTADO DE EJECUCION PRESUPUESTARIA DE GASTOS  
- AL 31/07/2002 -**

**ADMINISTRACION CENTRAL**

<b>OBJETO DE GASTO</b>	<b>CREDITO VIGENTE EJERCICIO 2002 (1)</b>	<b>COMPROMETIDO ACTUAL (2)</b>	<b>DEVENGADO ACTUAL (3)</b>	<b>DIFERENCIA CREDITO - DEVENGADO (4=1-3)</b>	<b>PORCENTAJE EN EJECUCION (5=3/1)</b>
1 - GASTOS EN PERSONAL	264.452.745,18	145.755.788,59	145.755.583,09	118.697.162,09	55,12%
2 - BIENES DE CONSUMO	13.968.197,90	4.916.175,33	4.673.845,01	9.294.352,89	33,46%
3 - SERVICIOS NO PERSONALES	28.310.190,80	8.705.917,75	8.637.965,53	19.672.225,27	30,51%
4 - BIENES DE USO	12.802.186,29	2.447.240,92	2.420.306,22	10.381.880,07	18,91%
5 - TRANSFERENCIAS	127.676.781,90	60.562.780,95	58.484.978,12	69.191.803,78	45,81%
6 - ACTIVOS FINANCIEROS	640.000,00	0,00	0,00	640.000,00	0,00%
7 - SERVICIOS DE LA DEUDA Y D.O.P	27.608.729,00	2.953.159,08	2.953.159,08	24.655.569,92	10,70%
<b>TOTAL</b>	<b>475.458.831,07</b>	<b>225.341.062,62</b>	<b>222.925.837,05</b>	<b>252.532.994,02</b>	<b>46,89%</b>

**ADMINISTRACION CENTRAL**  
**ESTADO DE EJECUCION PRESUPUESTARIA DE GASTOS**  
**PORCENTAJE DE EJECUCION DEL GASTO POR INCISO**  
**- AL 31/07/2002 -**

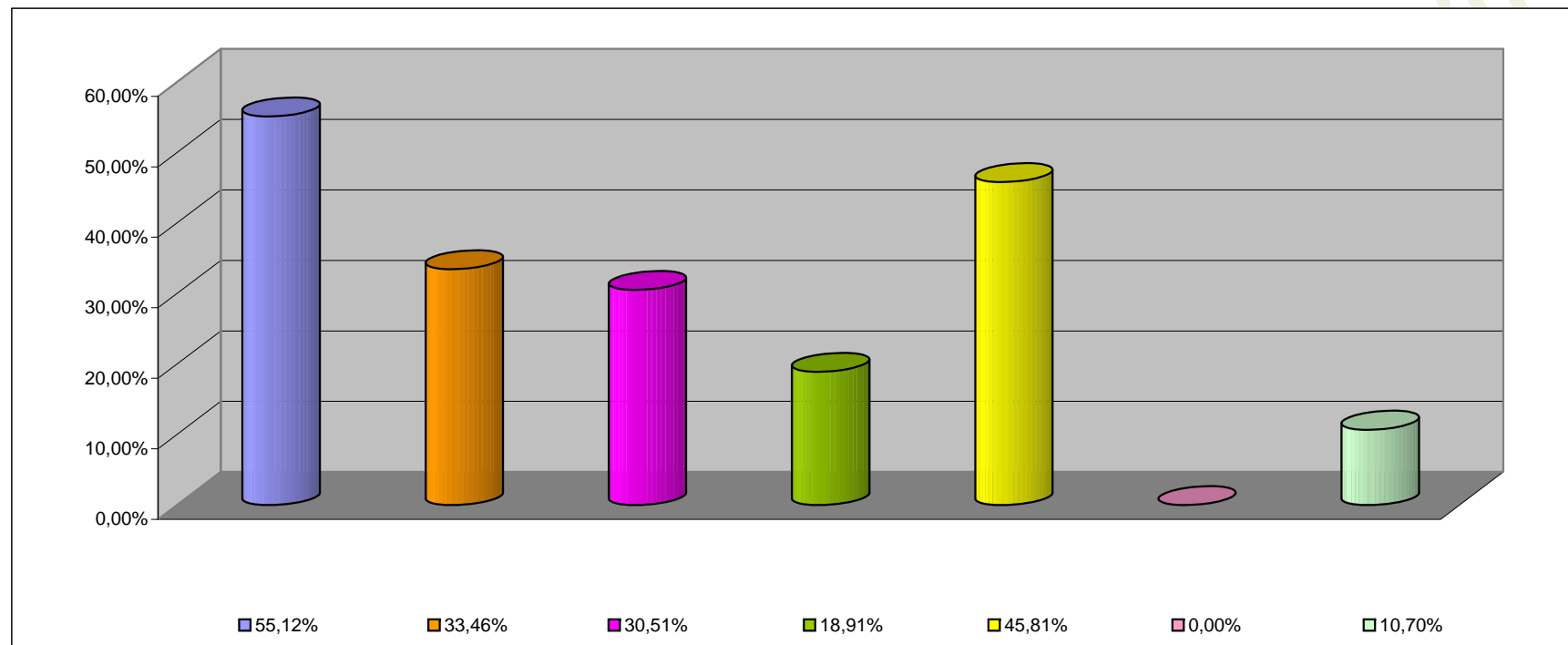

<b>INCISO</b>	<b>PORCENTAJE DE EJECUCION (%)</b>
1 - GASTOS EN PERSONAL	55,12%
2 - BIENES DE CONSUMO	33,46%
3 - SERVICIOS NO PERSONALES	30,51%
4 - BIENES DE USO	18,91%
5 - TRANSFERENCIAS	45,81%
6 - ACTIVOS FINANCIEROS	0,00%
7 - SERV. DE LA DEUDA D.O.P.	10,70%

**INFORMACION SOBRE EL ESTADO DE EJECUCION PRESUPUESTARIA DE GASTOS  
- AL 31/07/2002 -**

**ORGANISMOS DESCENTRALIZADOS**

<b>OBJETO DE GASTO</b>	<b>CREDITO VIGENTE EJERCICIO 2002 (1)</b>	<b>COMPROMETIDO ACTUAL (2)</b>	<b>DEVENGADO ACTUAL (3)</b>	<b>DIFERENCIA CREDITO - DEVENGADO (4=1-3)</b>	<b>PORCENTAJE EN EJECUCION (5=3/1)</b>
1 - GASTOS EN PERSONAL	26.107.056,00	13.881.973,06	13.881.973,06	12.225.082,94	53,17%
2 - BIENES DE CONSUMO	3.116.350,00	1.391.754,73	1.300.850,02	1.815.499,98	41,74%
3 - SERVICIOS NO PERSONALES	26.682.834,05	12.307.552,69	12.126.071,12	14.556.762,93	45,45%
4 - BIENES DE USO	10.765.762,00	2.916.297,03	2.832.369,17	7.933.392,83	26,31%
5 - TRANSFERENCIAS	2.545.822,39	1.687.533,92	1.687.533,92	858.288,47	66,29%
6 - ACTIVOS FINANCIEROS	4.003.577,00	1.704.757,29	1.704.757,29	2.298.819,71	42,58%
7 - SERVICIOS DE LA DEUDA Y D.O.	874.723,00	829.340,50	829.340,50	45.382,50	94,81%
<b>TOTAL</b>	<b>74.096.124,44</b>	<b>34.719.209,22</b>	<b>34.362.895,08</b>	<b>39.733.229,36</b>	<b>46,38%</b>

**ORGANISMOS DESCENTRALIZADOS  
ESTADO DE EJECUCION PRESUPUESTARIA DE GASTOS  
PORCENTAJE DE EJECUCION DEL GASTO POR INCISO  
- AL 31/07/2002 -**

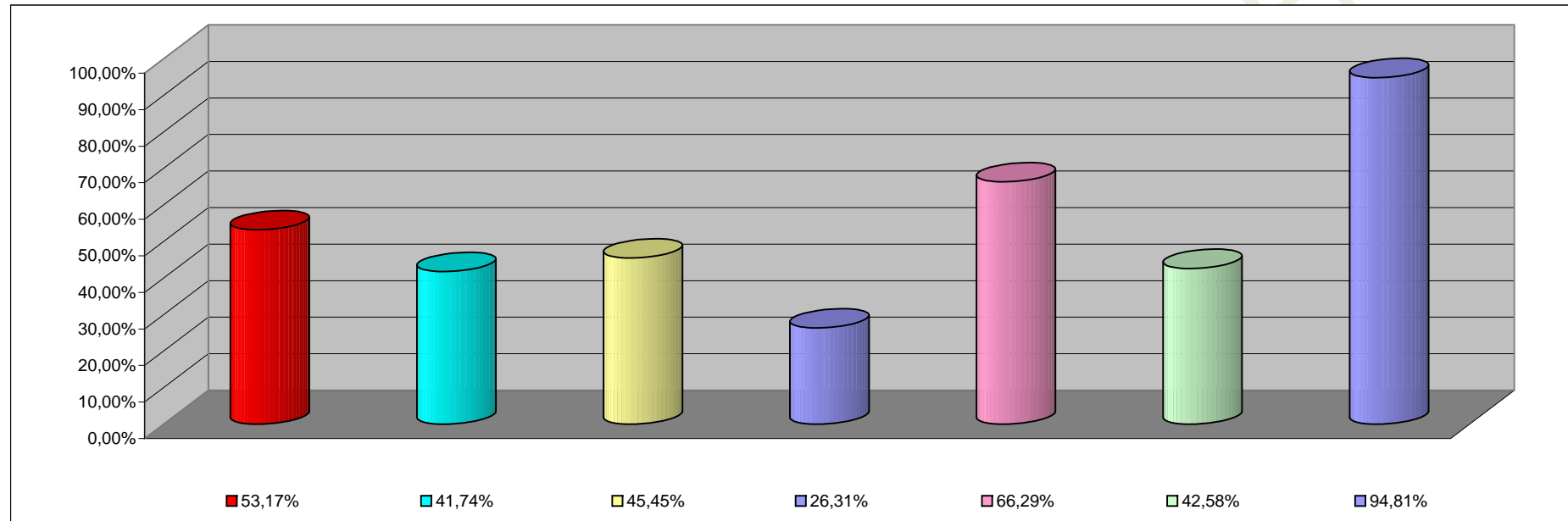

<b>INCISO</b>	<b>PORCENTAJE DE EJECUCION</b>
1 - GASTOS EN PERSONAL	53,17%
2 - BIENES DE CONSUMO	41,74%
3 - SERVICIOS NO PERSONALES	45,45%
4 - BIENES DE USO	26,31%
5 - TRANSFERENCIAS	66,29%
6 - ACTIVOS FINANCIEROS	42,58%
7- SERV. DE LA DEUDA D. O. P.	94,81%

**INFORMACION SOBRE EL ESTADO DE EJECUCION PRESUPUESTARIA DE GASTOS**  
**- AL 31/07/2002 -**

**EMPRESAS DEL ESTADO**

<b>OBJETO DE GASTO</b>	<b>CREDITO VIGENTE EJERCICIO 2002 (1)</b>	<b>COMPROMETIDO ACTUAL (2)</b>	<b>DEVENGADO ACTUAL (3)</b>	<b>DIFERENCIA CREDITO - DEVENGADO (4=1-3)</b>	<b>PORCENTAJE EN EJECUCION (5=3/1)</b>
1 - GASTOS EN PERSONAL	1.087.743,67	1.087.743,67	1.087.743,67	0,00	100,00%
2 - BIENES DE CONSUMO	458.635,00	132.739,80	132.739,80	325.895,20	28,94%
3 - SERVICIOS NO PERSONALES	465.529,19	84.058,31	84.058,31	381.470,88	18,06%
4 - BIENES DE USO	431.330,00	53.030,92	53.030,92	378.299,08	12,29%
<b>TOTAL</b>	<b>2.443.237,86</b>	<b>1.357.572,70</b>	<b>1.357.572,70</b>	<b>1.085.665,16</b>	<b>55,56%</b>

**EMPRESAS DEL ESTADO**  
**ESTADO DE EJECUCION PRESUPUESTARIA DE GASTOS**  
**PORCENTAJE DE EJECUCION DEL GASTO POR INCISO**  
**- AL 31/07/2002 -**

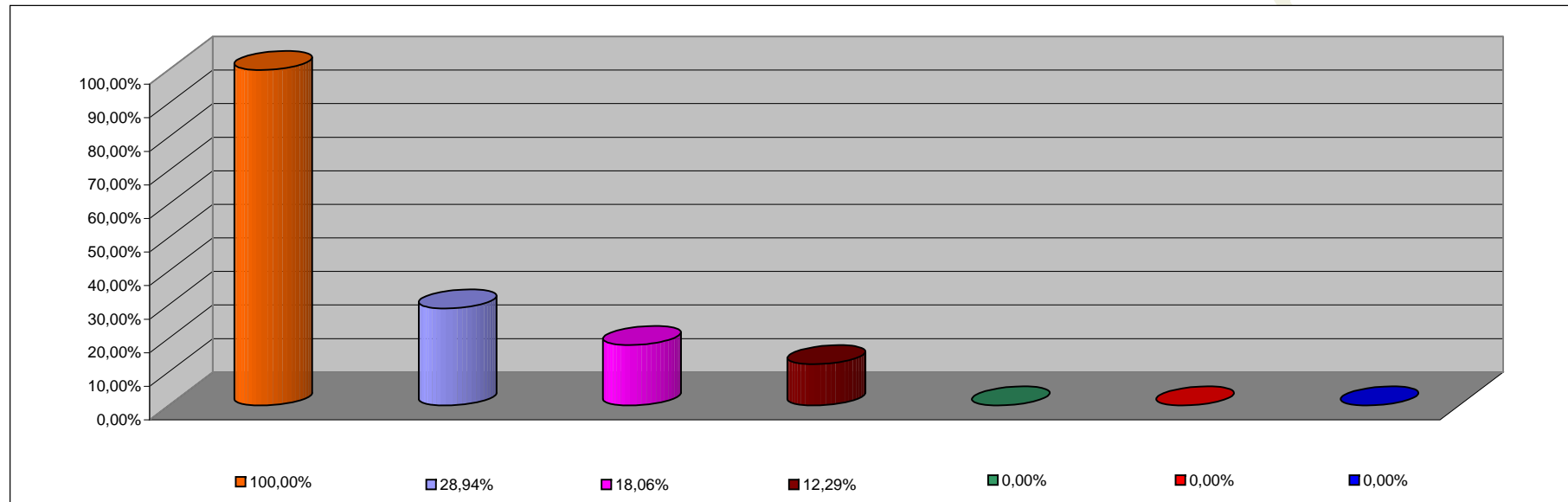

<b>INCISO</b>	<b>PORCENTAJE DE EJECUCION</b>
1 - GASTOS EN PERSONAL	100,00%
2 - BIENES DE CONSUMO	28,94%
3 - SERVICIOS NO PERSONALES	18,06%
4 - BIENES DE USO	12,29%
5 - TRANSFERENCIAS	0,00%
6 - ACTIVOS FINANCIEROS	0,00%
7 - SERV. DE LA DEUDA D.O.P.	0,00%



**INFORMACION SOBRE EL ESTADO DE EJECUCION PRESUPUESTARIA DE GASTOS**

**- AL 31/07/2002 -**

**INSTITUCIONES DE LA SEGURIDAD SOCIAL**

<b>OBJETO DE GASTO</b>	<b>CREDITO VIGENTE EJERCICIO 2002 (1)</b>	<b>COMPROMETIDO ACTUAL (2)</b>	<b>DEVENGADO ACTUAL (3)</b>	<b>DIFERENCIA CREDITO - DEVENGADO (4=1-3)</b>	<b>PORCENTAJE EN EJECUCION (5=3/1)</b>
1 - GASTOS EN PERSONAL	3.328.135,00	1.778.764,19	1.778.764,19	1.549.370,81	53,45%
2 - BIENES DE CONSUMO	8.406.441,00	5.561.524,87	5.561.524,87	2.844.916,13	66,16%
3 - SERVICIOS NO PERSONALES	30.268.101,00	17.066.512,70	17.066.512,70	13.201.588,30	56,38%
4 - BIENES DE USO	477.300,00	0,00	0,00	477.300,00	0,00%
5 - TRANSFERENCIAS	45.000,00	12.831,00	12.831,00	32.169,00	28,51%
<b>TOTAL</b>	<b>42.524.977,00</b>	<b>24.419.632,76</b>	<b>24.419.632,76</b>	<b>18.105.344,24</b>	<b>57,42%</b>

**INSTITUCIONES DE LA SEGURIDAD SOCIAL  
ESTADO DE EJECUCION PRESUPUESTARIA DE GASTOS  
PORCENTAJE DE EJECUCION DEL GASTO POR INCISO  
- AL 31/07/2002 -**

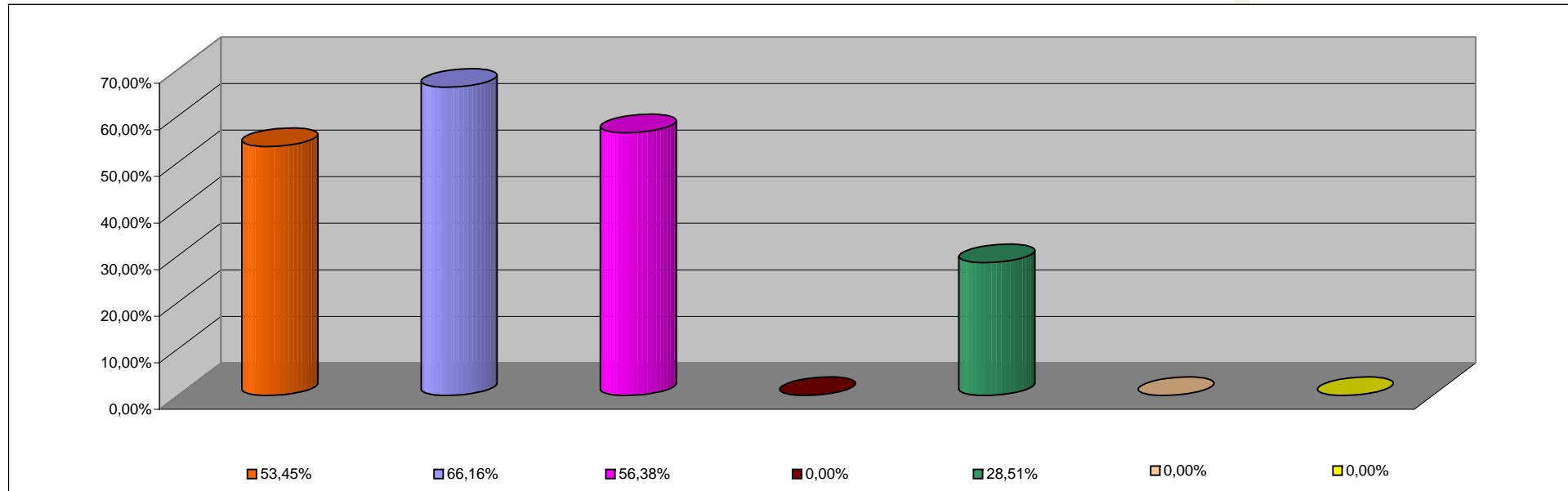

<b>INCISO</b>	<b>PORCENTAJE DE EJECUCION</b>
1 - GASTOS EN PERSONAL	53,45%
2 - BIENES DE CONSUMO	66,16%
3 - SERVICIOS NO PERSONALES	56,38%
4 - BIENES DE USO	0,00%
5 - TRANSFERENCIAS	28,51%
6 - ACTIVOS FINANCIEROS	0,00%
7 - SERV. DE LA DEUDA D.O.P.	0,00%