

**INFORMACION SOBRE EL ESTADO DE EJECUCION PRESUPUESTARIA DE GASTOS**  
**- AL 31/08/2003 -**

**SECTOR PUBLICO PROVINCIAL NO FINANCIERO**

| <b>OBJETO DE GASTO</b>             | <b>CREDITO VIGENTE<br/>EJERCICIO 2003<br/>(1)</b> | <b>COMPROMETIDO<br/>ACTUAL<br/>(2)</b> | <b>DEVENGADO<br/>ACTUAL<br/>(3)</b> | <b>DIFERENCIA<br/>CREDITO - DEVENGADO<br/>(4=1-3)</b> | <b>PORCENTAJE<br/>EN EJECUCION<br/>(5=3/1)</b> |
|------------------------------------|---|--|-------------------------------------|---|--|
| 1 - GASTOS EN PERSONAL             | 297.656.577,32                                    | 188.241.026,80                         | 188.212.312,71                      | 109.444.264,61  | 63,23%   |
| 2 - BIENES DE CONSUMO              | 44.326.534,59                                     | 21.613.536,30                          | 21.152.457,32                       | 23.174.077,27   | 47,72%   |
| 3 - SERVICIOS NO PERSONALES        | 88.792.184,67                                     | 53.391.215,12                          | 53.007.516,50                       | 35.784.668,17   | 59,70%   |
| 4 - BIENES DE USO                  | 41.067.182,28                                     | 15.980.268,50                          | 15.805.131,86                       | 25.262.050,42   | 38,49%   |
| 5 - TRANSFERENCIAS                 | 150.250.397,29                                    | 94.890.001,22                          | 94.460.872,33                       | 55.789.524,96   | 62,87%   |
| 6 - ACTIVOS FINANCIEROS            | 8.420.971,17                                      | 2.105.634,11                           | 2.105.634,11                        | 6.315.337,06  | 25,00%   |
| 7 - SERVICIOS DE LA DEUDA Y D.O.P. | 22.527.164,00                                     | 333.118,94                             | 333.118,94                          | 22.194.045,06   | 1,48%  |
| <b>TOTAL</b>                       | <b>653.041.011,32</b>                             | <b>376.554.800,99</b>                  | <b>375.077.043,77</b>               | <b>277.963.967,55</b>                                 | <b>57,44%</b>                                  |

**SECTOR PUBLICO PROVINCIAL NO FINANCIERO  
ESTADO DE EJECUCION PRESUPUESTARIA DE GASTOS  
PORCENTAJE DE EJECUCION DEL GASTO POR INCISO  
- AL 31/08/2003 -**

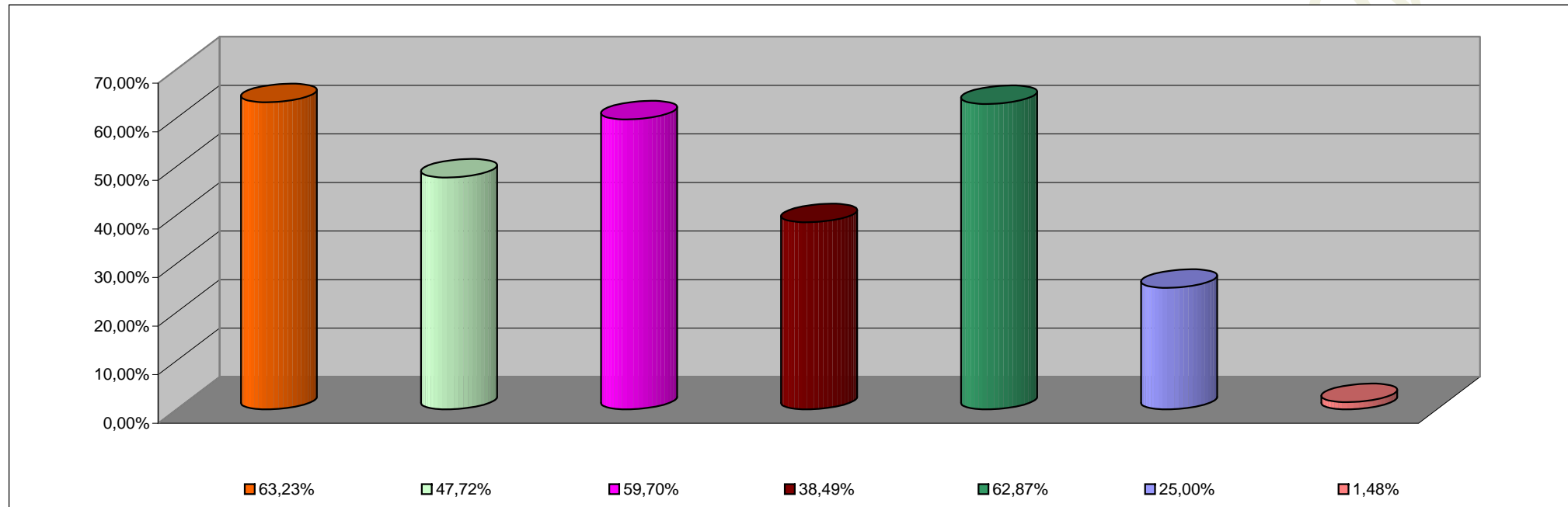

| <b>INCISO</b>                | <b>PORCENTAJE DE EJECUCION</b> |
|------------------------------|--------------------------------|
| 1 - GASTOS EN PERSONAL       | 63,23%                         |
| 2 - BIENES DE CONSUMO        | 47,72%                         |
| 3 - SERVICIOS NO PERSONALES  | 59,70%                         |
| 4 - BIENES DE USO            | 38,49%                         |
| 5 - TRANSFERENCIAS           | 62,87%                         |
| 6 - ACTIVOS FINANCIEROS      | 25,00%                         |
| 7 - SERV. DE LA DEUDA D.O.P. | 1,48%                          |

**INFORMACION SOBRE EL ESTADO DE EJECUCION PRESUPUESTARIA DE GASTOS**  
**- AL 31/08/2003 -**

**ADMINISTRACION CENTRAL**

| <b>OBJETO DE GASTO</b>            | <b>CREDITO VIGENTE<br/>EJERCICIO 2003<br/>(1)</b> | <b>COMPROMETIDO<br/>ACTUAL<br/>(2)</b> | <b>DEVENGADO<br/>ACTUAL<br/>(3)</b> | <b>DIFERENCIA<br/>CREDITO - DEVENGADO<br/>(4=1-3)</b> | <b>PORCENTAJE<br/>EN EJECUCION<br/>(5=3/1)</b> |
|-----------------------------------|---|--|-------------------------------------|---|--|
| 1 - GASTOS EN PERSONAL            | 267.920.670,32                                    | 169.489.441,19                         | 169.460.727,10                      | 98.459.943,22   | 63,25%   |
| 2 - BIENES DE CONSUMO             | 26.452.851,44                                     | 10.894.749,44                          | 10.499.305,46                       | 15.953.545,98   | 39,69%   |
| 3 - SERVICIOS NO PERSONALES       | 30.748.349,24                                     | 14.328.342,18                          | 14.081.360,39                       | 16.666.988,85   | 45,80%   |
| 4 - BIENES DE USO                 | 29.471.351,63                                     | 9.098.453,72                           | 9.051.753,90                        | 20.419.597,73   | 30,71%   |
| 5 - TRANSFERENCIAS                | 146.289.436,96                                    | 92.995.216,71                          | 92.568.126,28                       | 53.721.310,68   | 63,28%   |
| 6 - ACTIVOS FINANCIEROS           | 5.946.731,17                                      | 1.101.894,83                           | 1.101.894,83                        | 4.844.836,34  | 18,53%   |
| 7 - SERVICIOS DE LA DEUDA Y D.O.F | 22.414.389,00                                     | 284.162,20                             | 284.162,20                          | 22.130.226,80   | 1,27%  |
| <b>TOTAL</b>                      | <b>529.243.779,76</b>                             | <b>298.192.260,27</b>                  | <b>297.047.330,16</b>               | <b>232.196.449,60</b>                                 | <b>56,13%</b>                                  |

**ADMINISTRACION CENTRAL**  
**ESTADO DE EJECUCION PRESUPUESTARIA DE GASTOS**  
**PORCENTAJE DE EJECUCION DEL GASTO POR INCISO**  
**- AL 31/08/2003 -**

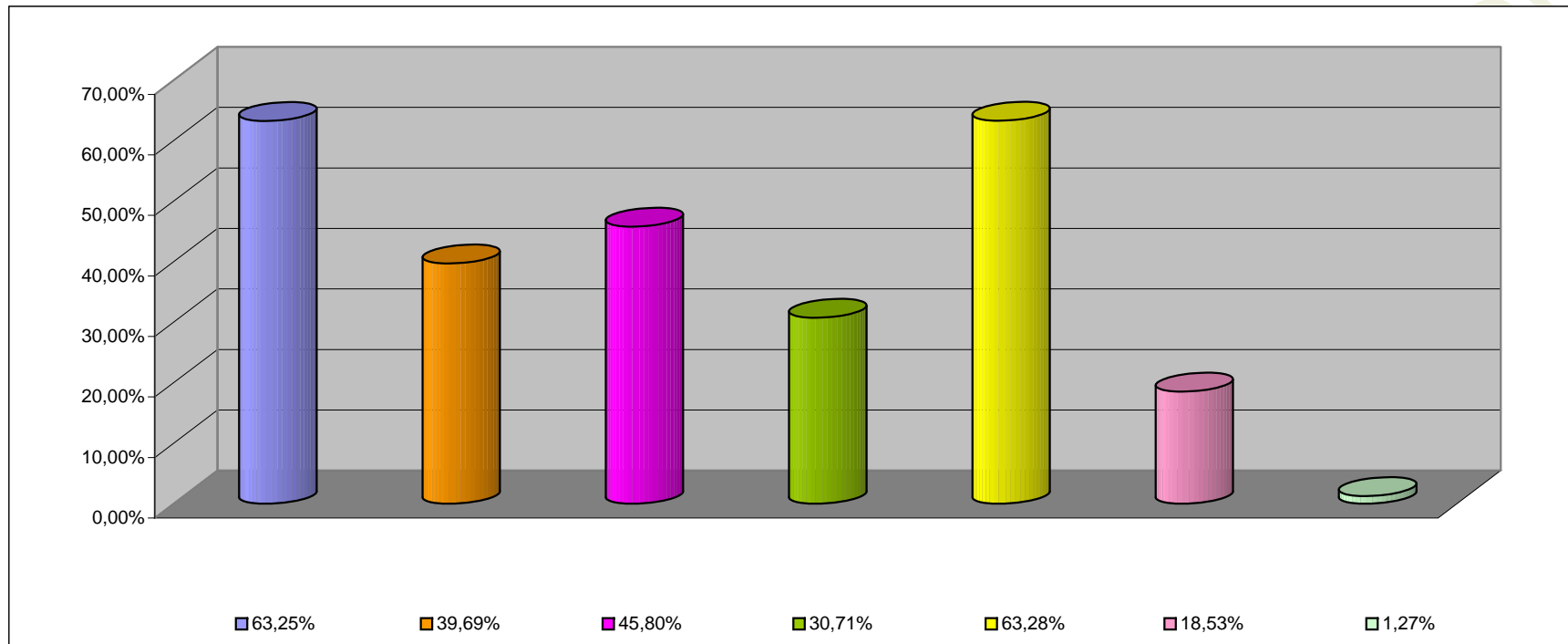

| <b>INCISO</b>                | <b>PORCENTAJE DE EJECUCION (%)</b> |
|------------------------------|------------------------------------|
| 1 - GASTOS EN PERSONAL       | 63,25%                             |
| 2 - BIENES DE CONSUMO        | 39,69%                             |
| 3 - SERVICIOS NO PERSONALES  | 45,80%                             |
| 4 - BIENES DE USO            | 30,71%                             |
| 5 - TRANSFERENCIAS           | 63,28%                             |
| 6 - ACTIVOS FINANCIEROS      | 18,53%                             |
| 7 - SERV. DE LA DEUDA D.O.P. | 1,27%                              |

**INFORMACION SOBRE EL ESTADO DE EJECUCION PRESUPUESTARIA DE GASTOS  
- AL 31/08/2003 -**

**ORGANISMOS DESCENTRALIZADOS**

| <b>OBJETO DE GASTO</b>           | <b>CREDITO VIGENTE<br/>EJERCICIO 2003<br/>(1)</b> | <b>COMPROMETIDO<br/>ACTUAL<br/>(2)</b> | <b>DEVENGADO<br/>ACTUAL<br/>(3)</b> | <b>DIFERENCIA<br/>CREDITO - DEVENGADO<br/>(4=1-3)</b> | <b>PORCENTAJE<br/>EN EJECUCION<br/>(5=3/1)</b> |
|----------------------------------|---|--|-------------------------------------|---|--|
| 1 - GASTOS EN PERSONAL           | 26.652.138,00                                     | 16.710.873,42                          | 16.710.873,42                       | 9.941.264,58  | 62,70%   |
| 2 - BIENES DE CONSUMO            | 5.936.407,15                                      | 3.235.040,73                           | 3.169.405,73                        | 2.767.001,42  | 53,39%   |
| 3 - SERVICIOS NO PERSONALES      | 26.751.480,43                                     | 18.181.970,35                          | 18.045.253,52                       | 8.706.226,91  | 67,46%   |
| 4 - BIENES DE USO                | 11.529.830,65                                     | 6.864.656,42                           | 6.736.219,60                        | 4.793.611,05  | 58,42%   |
| 5 - TRANSFERENCIAS               | 3.909.460,33                                      | 1.873.764,47                           | 1.871.726,01                        | 2.037.734,32  | 47,88%   |
| 6 - ACTIVOS FINANCIEROS          | 2.474.240,00                                      | 1.003.739,28                           | 1.003.739,28                        | 1.470.500,72  | 40,57%   |
| 7 - SERVICIOS DE LA DEUDA Y D.O. | 112.775,00  | 48.956,74                              | 48.956,74                           | 63.818,26   | 43,41%   |
| <b>TOTAL</b>                     | <b>77.366.331,56</b>                              | <b>47.919.001,41</b>                   | <b>47.586.174,30</b>                | <b>29.780.157,26</b>                                  | <b>61,51%</b>                                  |

**ORGANISMOS DESCENTRALIZADOS**  
**ESTADO DE EJECUCION PRESUPUESTARIA DE GASTOS**  
**PORCENTAJE DE EJECUCION DEL GASTO POR INCISO**  
**- AL 31/08/2003 -**

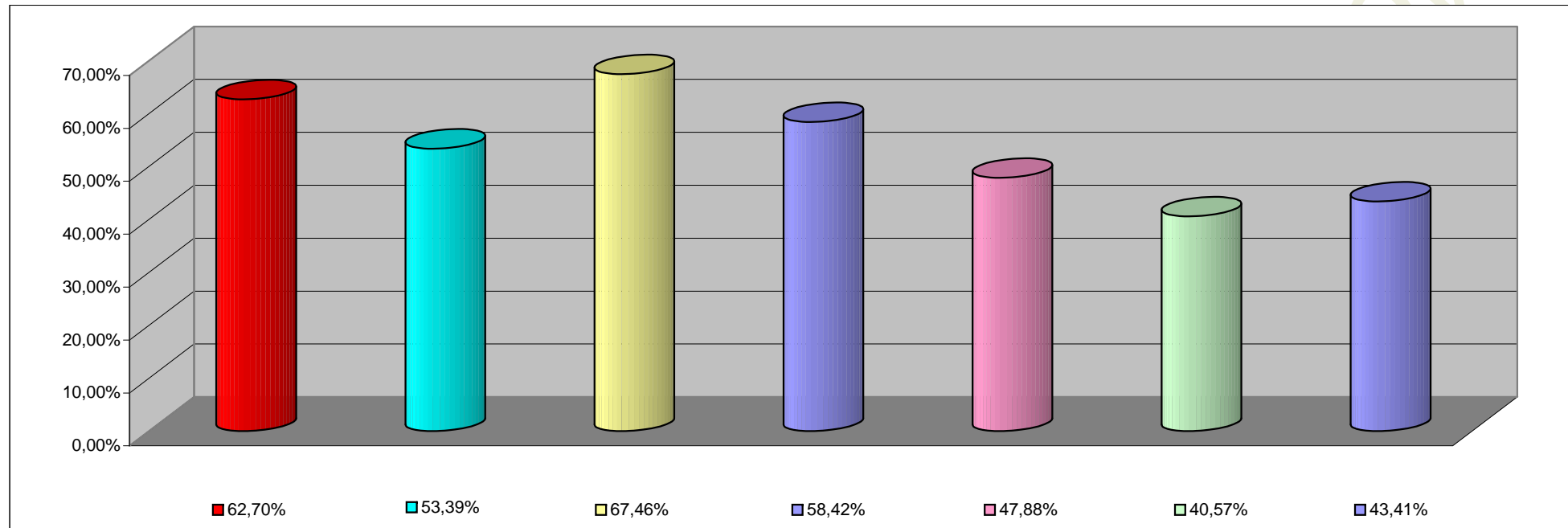

| <b>INCISO</b>                 | <b>PORCENTAJE DE EJECUCION</b> |
|-------------------------------|--------------------------------|
| 1 - GASTOS EN PERSONAL        | 62,70%                         |
| 2 - BIENES DE CONSUMO         | 53,39%                         |
| 3 - SERVICIOS NO PERSONALES   | 67,46%                         |
| 4 - BIENES DE USO             | 58,42%                         |
| 5 - TRANSFERENCIAS            | 47,88%                         |
| 6 - ACTIVOS FINANCIEROS       | 40,57%                         |
| 7- SERV. DE LA DEUDA D. O. P. | 43,41%                         |

**INFORMACION SOBRE EL ESTADO DE EJECUCION PRESUPUESTARIA DE GASTOS**

**- AL 31/08/2003 -**

**EMPRESAS DEL ESTADO**

| <b>OBJETO DE GASTO</b> | <b>CREDITO VIGENTE<br/>EJERCICIO 2002<br/>(1)</b> | <b>COMPROMETIDO<br/>ACTUAL<br/>(2)</b> | <b>DEVENGADO<br/>ACTUAL<br/>(3)</b> | <b>DIFERENCIA<br/>CREDITO - DEVENGADO<br/>(4=1-3)</b> | <b>PORCENTAJE<br/>EN EJECUCION<br/>(5=3/1)</b> |
|------------------------|---|--|-------------------------------------|---|--|
| <b>TOTAL</b>           | <b>0,00</b>                                       | <b>0,00</b>                            | <b>0,00</b>                         | <b>0,00</b>   | <b>0,00%</b>                                   |

**EMPRESAS DEL ESTADO**  
**ESTADO DE EJECUCION PRESUPUESTARIA DE GASTOS**  
**PORCENTAJE DE EJECUCION DEL GASTO POR INCISO**  
**- AL 31/08/2003 -**

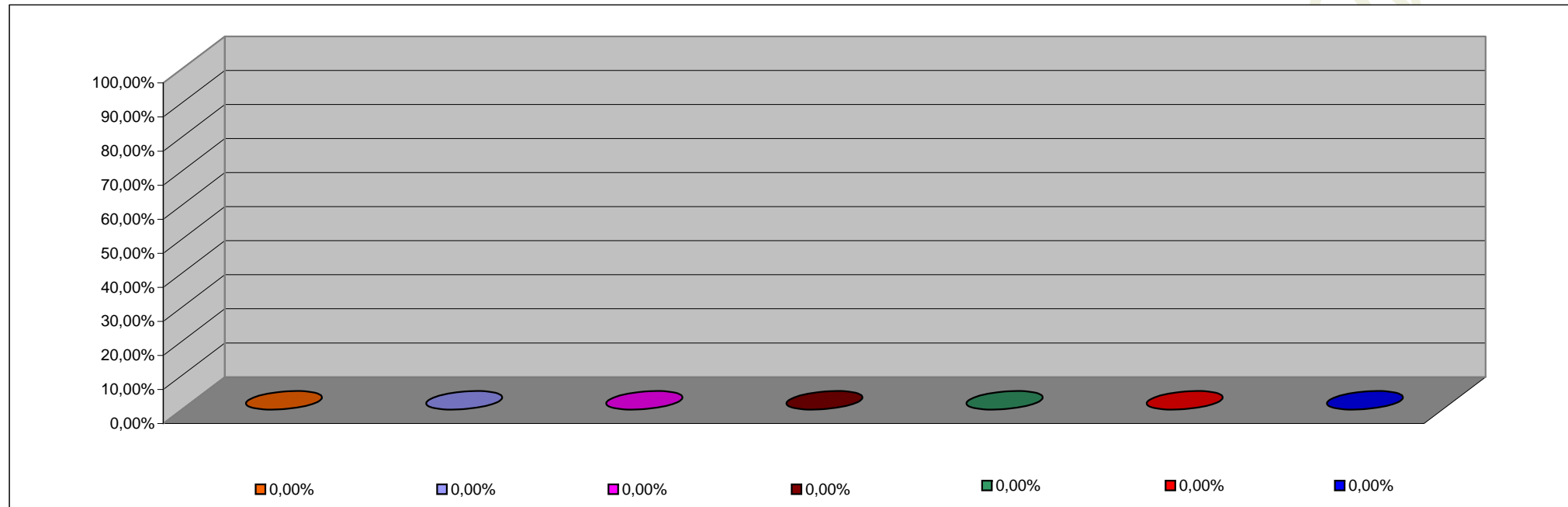

| <b>INCISO</b>                | <b>PORCENTAJE DE EJECUCION</b> |
|------------------------------|--------------------------------|
| 1 - GASTOS EN PERSONAL       | 0,00%                          |
| 2 - BIENES DE CONSUMO        | 0,00%                          |
| 3 - SERVICIOS NO PERSONALES  | 0,00%                          |
| 4 - BIENES DE USO            | 0,00%                          |
| 5 - TRANSFERENCIAS           | 0,00%                          |
| 6 - ACTIVOS FINANCIEROS      | 0,00%                          |
| 7 - SERV. DE LA DEUDA D.O.P. | 0,00%                          |



**INFORMACION SOBRE EL ESTADO DE EJECUCION PRESUPUESTARIA DE GASTOS  
- AL 31/08/2003 -**

**INSTITUCIONES DE LA SEGURIDAD SOCIAL**

| <b>OBJETO DE GASTO</b>      | <b>CREDITO VIGENTE<br/>EJERCICIO 2003<br/>(1)</b> | <b>COMPROMETIDO<br/>ACTUAL<br/>(2)</b> | <b>DEVENGADO<br/>ACTUAL<br/>(3)</b> | <b>DIFERENCIA<br/>CREDITO - DEVENGADO<br/>(4=1-3)</b> | <b>PORCENTAJE<br/>EN EJECUCION<br/>(5=3/1)</b> |
|-----------------------------|---|--|-------------------------------------|---|--|
| 1 - GASTOS EN PERSONAL      | 3.083.769,00                                      | 2.040.712,19                           | 2.040.712,19                        | 1.043.056,81  | 66,18%   |
| 2 - BIENES DE CONSUMO       | 11.937.276,00                                     | 7.483.746,13                           | 7.483.746,13                        | 4.453.529,87  | 62,69%   |
| 3 - SERVICIOS NO PERSONALES | 31.292.355,00                                     | 20.880.902,59                          | 20.880.902,59                       | 10.411.452,41   | 66,73%   |
| 4 - BIENES DE USO           | 66.000,00   | 17.158,36                              | 17.158,36                           | 48.841,64   | 26,00%   |
| 5 - TRANSFERENCIAS          | 51.500,00   | 21.020,04                              | 21.020,04                           | 30.479,96   | 40,82%   |
| <b>TOTAL</b>                | <b>46.430.900,00</b>                              | <b>30.443.539,31</b>                   | <b>30.443.539,31</b>                | <b>15.987.360,69</b>                                  | <b>65,57%</b>                                  |

**INSTITUCIONES DE LA SEGURIDAD SOCIAL**  
**ESTADO DE EJECUCION PRESUPUESTARIA DE GASTOS**  
**PORCENTAJE DE EJECUCION DEL GASTO POR INCISO**  
**- AL 31/08/2003 -**

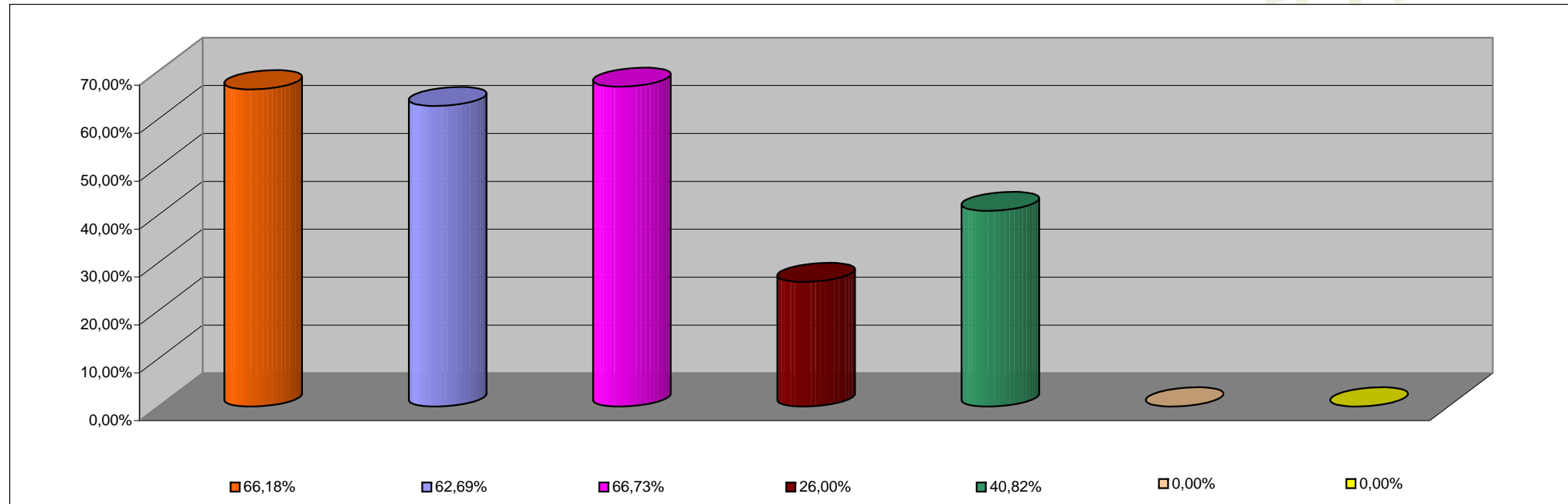

| <b>INCISO</b>                | <b>PORCENTAJE DE EJECUCION</b> |
|------------------------------|--------------------------------|
| 1 - GASTOS EN PERSONAL       | 66,18%                         |
| 2 - BIENES DE CONSUMO        | 62,69%                         |
| 3 - SERVICIOS NO PERSONALES  | 66,73%                         |
| 4 - BIENES DE USO            | 26,00%                         |
| 5 - TRANSFERENCIAS           | 40,82%                         |
| 6 - ACTIVOS FINANCIEROS      | 0,00%                          |
| 7 - SERV. DE LA DEUDA D.O.P. | 0,00%                          |