

**INFORMACION SOBRE EL ESTADO DE EJECUCION PRESUPUESTARIA DE GASTOS
- AL 31/08/2007 -**

SECTOR PUBLICO PROVINCIAL NO FINANCIERO

OBJETO DE GASTO	CREDITO VIGENTE EJERCICIO 2007 (1)	COMPROMETIDO ACTUAL (2)	DEVENGADO ACTUAL (3)	DIFERENCIA CREDITO - DEVENGADO (4=1-3)	PORCENTAJE EN EJECUCION (5=3/1)
1 - GASTOS EN PERSONAL	778.479.088,69	597.840.509,63	597.794.725,36	180.684.363,33	76,79%
2 - BIENES DE CONSUMO	125.812.189,60	57.827.141,92	54.440.076,61	71.372.112,99	43,27%
3 - SERVICIOS NO PERSONALES	249.423.838,63	135.160.076,75	132.365.682,30	117.058.156,33	53,07%
4 - BIENES DE USO	446.958.776,69	147.403.398,06	140.767.108,30	306.191.668,39	31,49%
5 - TRANSFERENCIAS	637.933.766,41	410.072.769,23	406.940.048,50	230.993.717,91	63,79%
6 - ACTIVOS FINANCIEROS	59.607.691,29	27.343.285,73	27.343.285,73	32.264.405,56	45,87%
7 - SERVICIOS DE LA DEUDA Y D.O.P.	28.914.659,00	14.008.641,99	14.008.641,99	14.906.017,01	48,45%
TOTAL	2.327.130.010,31	1.389.655.823,31	1.373.659.568,79	953.470.441,52	59,03%

**SECTOR PUBLICO PROVINCIAL NO FINANCIERO
ESTADO DE EJECUCION PRESUPUESTARIA DE GASTOS
PORCENTAJE DE EJECUCION DEL GASTO POR INCISO
- AL 31/08/2007 -**

Provincia

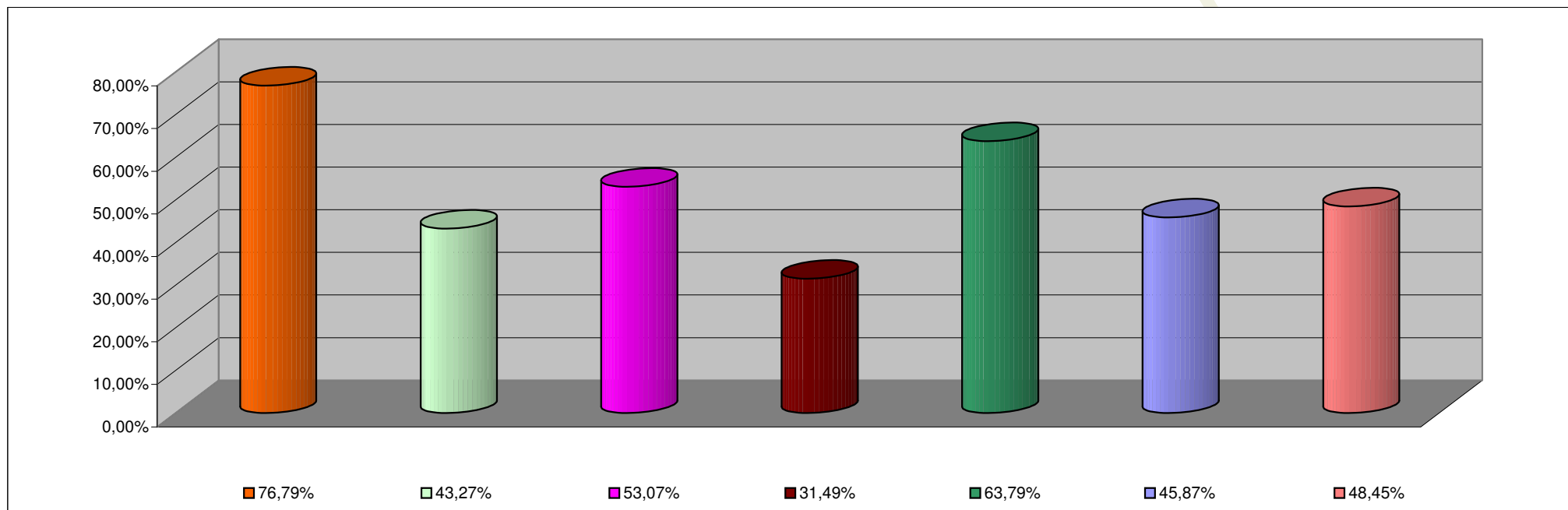

INCISO	PORCENTAJE DE EJECUCION
1 - GASTOS EN PERSONAL	76,79%
2 - BIENES DE CONSUMO	43,27%
3 - SERVICIOS NO PERSONALES	53,07%
4 - BIENES DE USO	31,49%
5 - TRANSFERENCIAS	63,79%
6 - ACTIVOS FINANCIEROS	45,87%
7 - SERV. DE LA DEUDA D.O.P.	48,45%

**INFORMACION SOBRE EL ESTADO DE EJECUCION PRESUPUESTARIA DE GASTOS
- AL 31/08/2007 -**

ADMINISTRACION CENTRAL

OBJETO DE GASTO	CREDITO VIGENTE EJERCICIO 2007 (1)	COMPROMETIDO ACTUAL (2)	DEVENGADO ACTUAL (3)	DIFERENCIA CREDITO - DEVENGADO (4=1-3)	PORCENTAJE EN EJECUCION (5=3/1)
1 - GASTOS EN PERSONAL	715.095.219,69	547.376.531,79	547.330.747,52	167.764.472,17	76,54%
2 - BIENES DE CONSUMO	69.560.920,49	28.554.567,41	25.931.459,56	43.629.460,93	37,28%
3 - SERVICIOS NO PERSONALES	97.601.254,30	37.429.663,18	34.825.065,37	62.776.188,93	35,68%
4 - BIENES DE USO	249.690.140,09	78.742.196,05	72.453.309,29	177.236.830,80	29,02%
5 - TRANSFERENCIAS	635.745.589,90	409.238.399,17	406.105.678,44	229.639.911,46	63,88%
6 - ACTIVOS FINANCIEROS	24.410.586,14	2.347.402,09	2.347.402,09	22.063.184,05	9,62%
7 - SERVICIOS DE LA DEUDA Y D.O.P	28.914.659,00	14.008.641,99	14.008.641,99	14.906.017,01	48,45%
TOTAL	1.821.018.369,61	1.117.697.401,68	1.103.002.304,26	718.016.065,35	60,57%

ADMINISTRACION CENTRAL
ESTADO DE EJECUCION PRESUPUESTARIA DE GASTOS
PORCENTAJE DE EJECUCION DEL GASTO POR INCISO
- AL 31/08/2007 -

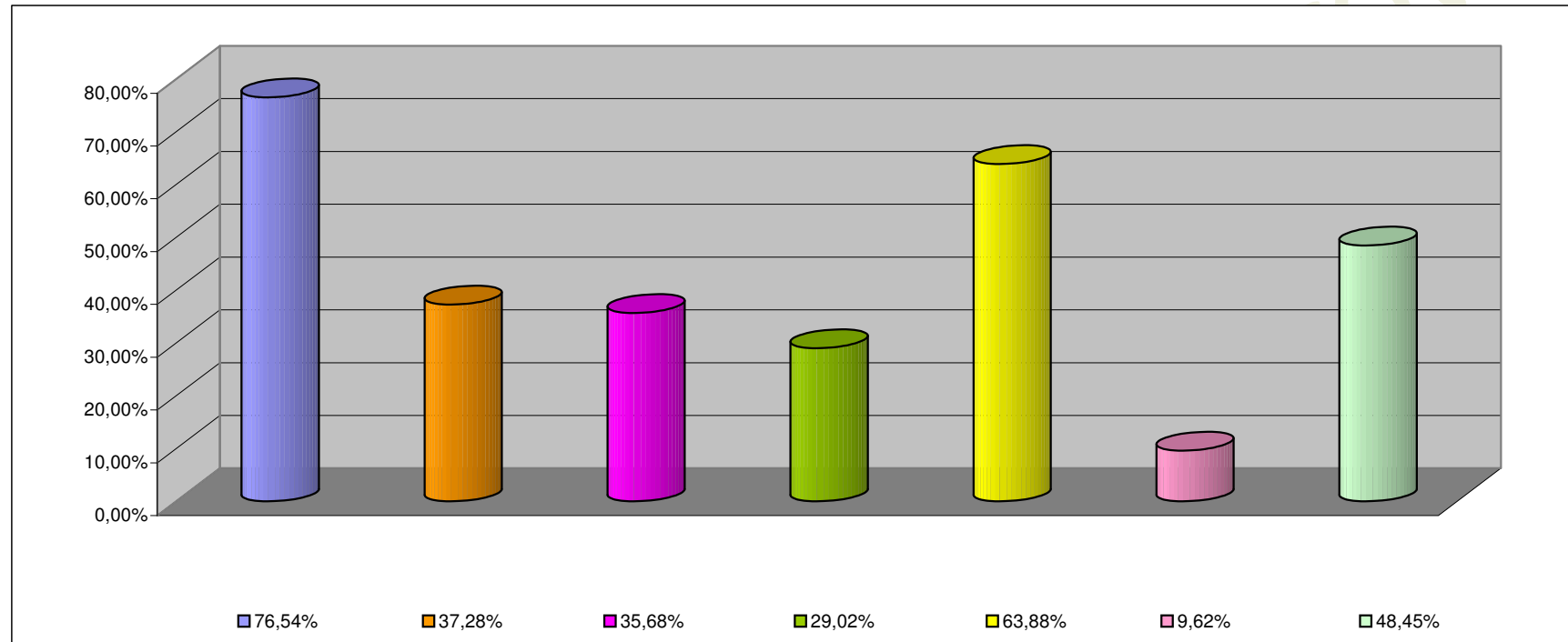

INCISO	PORCENTAJE DE EJECUCION (%)
1 - GASTOS EN PERSONAL	76,54%
2 - BIENES DE CONSUMO	37,28%
3 - SERVICIOS NO PERSONALES	35,68%
4 - BIENES DE USO	29,02%
5 - TRANSFERENCIAS	63,88%
6 - ACTIVOS FINANCIEROS	9,62%
7 - SERV. DE LA DEUDA D.O.P.	48,45%

**INFORMACION SOBRE EL ESTADO DE EJECUCION PRESUPUESTARIA DE GASTOS
- AL 31/08/2007 -**

ORGANISMOS DESCENTRALIZADOS

OBJETO DE GASTO	CREDITO VIGENTE EJERCICIO 2007 (1)	COMPROMETIDO ACTUAL (2)	DEVENGADO ACTUAL (3)	DIFERENCIA CREDITO - DEVENGADO (4=1-3)	PORCENTAJE EN EJECUCION (5=3/1)
1 - GASTOS EN PERSONAL	54.346.793,00	44.226.108,98	44.226.108,98	10.120.684,02	81,38%
2 - BIENES DE CONSUMO	31.690.350,11	12.012.360,42	11.260.792,99	20.429.557,12	35,53%
3 - SERVICIOS NO PERSONALES	93.780.790,52	49.713.256,55	49.552.514,96	44.228.275,56	52,84%
4 - BIENES DE USO	191.903.636,60	68.435.599,35	68.088.196,35	123.815.440,25	35,48%
5 - TRANSFERENCIAS	2.075.176,51	745.676,06	745.676,06	1.329.500,45	35,93%
6 - ACTIVOS FINANCIEROS	35.197.105,15	24.995.883,64	24.995.883,64	10.201.221,51	71,02%
TOTAL	408.993.851,89	200.128.885,00	198.869.172,98	210.124.678,91	48,62%

**ORGANISMOS DESCENTRALIZADOS
ESTADO DE EJECUCION PRESUPUESTARIA DE GASTOS
PORCENTAJE DE EJECUCION DEL GASTO POR INCISO
- AL 31/08/2007 -**

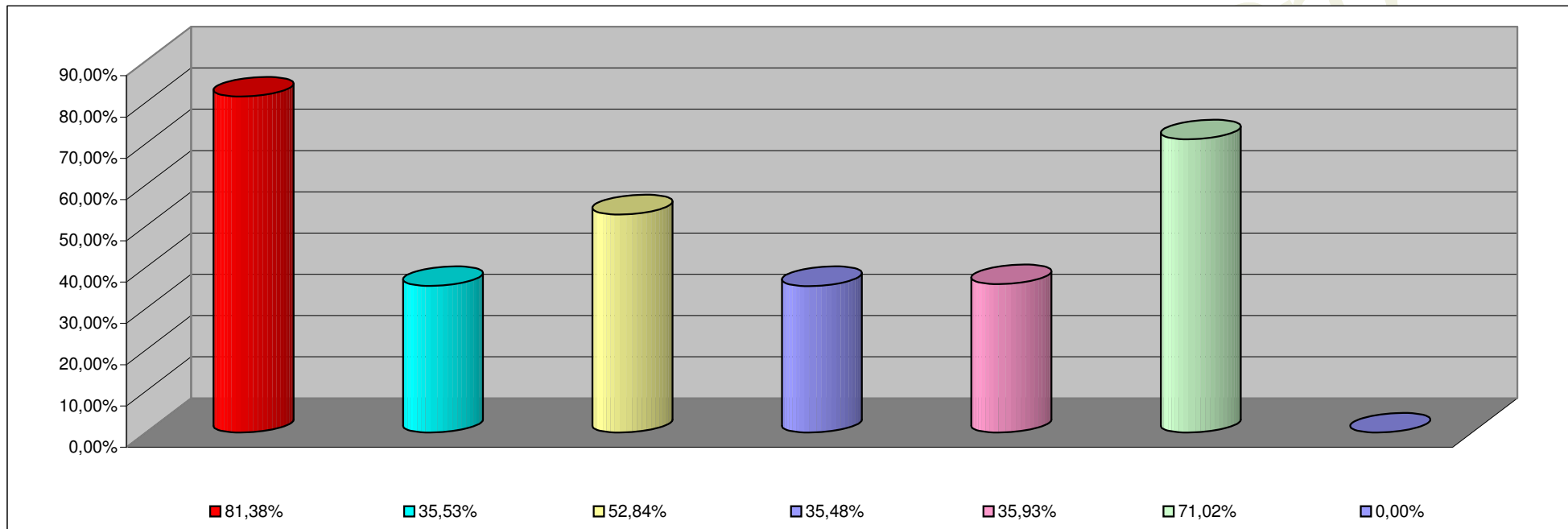

INCISO	PORCENTAJE DE EJECUCION
1 - GASTOS EN PERSONAL	81,38%
2 - BIENES DE CONSUMO	35,53%
3 - SERVICIOS NO PERSONALES	52,84%
4 - BIENES DE USO	35,48%
5 - TRANSFERENCIAS	35,93%
6 - ACTIVOS FINANCIEROS	71,02%
7- SERV. DE LA DEUDA D. O. P.	0,00%

**INFORMACION SOBRE EL ESTADO DE EJECUCION PRESUPUESTARIA DE GASTOS
- AL 31/08/2007 -**

INSTITUCIONES DE LA SEGURIDAD SOCIAL

OBJETO DE GASTO	CREDITO VIGENTE EJERCICIO 2007 (1)	COMPROMETIDO ACTUAL (2)	DEVENGADO ACTUAL (3)	DIFERENCIA CREDITO - DEVENGADO (4=1-3)	PORCENTAJE EN EJECUCION (5=3/1)
1 - GASTOS EN PERSONAL	9.037.076,00	6.237.868,86	6.237.868,86	2.799.207,14	69,03%
2 - BIENES DE CONSUMO	24.560.919,00	17.260.214,09	17.247.824,06	7.313.094,94	70,22%
3 - SERVICIOS NO PERSONALES	58.041.793,81	48.017.157,02	47.988.101,97	10.053.691,84	82,68%
4 - BIENES DE USO	5.365.000,00	225.602,66	225.602,66	5.139.397,34	4,21%
5 - TRANSFERENCIAS	113.000,00	88.694,00	88.694,00	24.306,00	78,49%
TOTAL	97.117.788,81	71.829.536,63	71.788.091,55	25.329.697,26	73,92%

**INSTITUCIONES DE LA SEGURIDAD SOCIAL
ESTADO DE EJECUCION PRESUPUESTARIA DE GASTOS
PORCENTAJE DE EJECUCION DEL GASTO POR INCISO
- AL 31/08/2007 -**

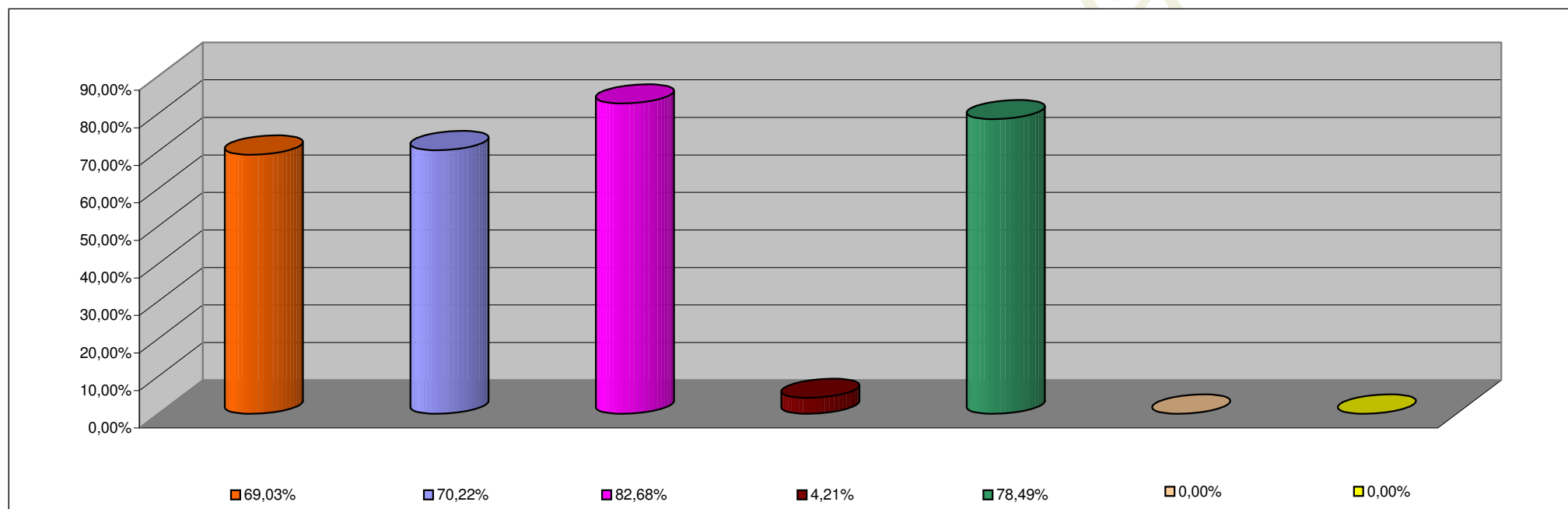

INCISO	PORCENTAJE DE EJECUCION
1 - GASTOS EN PERSONAL	69,03%
2 - BIENES DE CONSUMO	70,22%
3 - SERVICIOS NO PERSONALES	82,68%
4 - BIENES DE USO	4,21%
5 - TRANSFERENCIAS	78,49%
6 - ACTIVOS FINANCIEROS	0,00%
7 - SERV. DE LA DEUDA D.O.P.	0,00%