

**INFORMACION SOBRE EL ESTADO DE EJECUCION PRESUPUESTARIA DE GASTOS
- AL 31/08/2010 -**

SECTOR PUBLICO PROVINCIAL NO FINANCIERO

OBJETO DE GASTO	CREDITO VIGENTE EJERCICIO 2010 (1)	COMPROMETIDO ACTUAL (2)	DEVENGADO ACTUAL (3)	DIFERENCIA CREDITO - DEVENGADO (4=1-3)	PORCENTAJE EN EJECUCION (5=3/1)
1 - GASTOS EN PERSONAL	1.657.146.335,72	1.170.555.504,04	1.170.363.306,23	486.783.029,49	70,63%
2 - BIENES DE CONSUMO	180.794.101,12	102.815.360,02	97.742.103,75	83.051.997,37	54,06%
3 - SERVICIOS NO PERSONALES	422.789.002,56	228.737.978,14	224.295.751,15	198.493.251,41	53,05%
4 - BIENES DE USO	587.688.922,08	143.670.140,25	135.977.745,37	451.711.176,71	23,14%
5 - TRANSFERENCIAS	986.815.957,99	712.780.823,72	711.499.306,72	275.316.651,27	72,10%
6 - ACTIVOS FINANCIEROS	99.527.490,16	32.452.588,68	32.452.588,68	67.074.901,48	32,61%
7 - SERVICIOS DE LA DEUDA Y D.O.P.	17.698.290,88	2.848.937,28	2.848.937,28	14.849.353,60	16,10%
TOTAL	3.952.460.100,51	2.393.861.332,13	2.375.179.739,18	1.577.280.361,33	60,09%

**SECTOR PUBLICO PROVINCIAL NO FINANCIERO
ESTADO DE EJECUCION PRESUPUESTARIA DE GASTOS
PORCENTAJE DE EJECUCION DEL GASTO POR INCISO
- AL 31/08/2010 -**

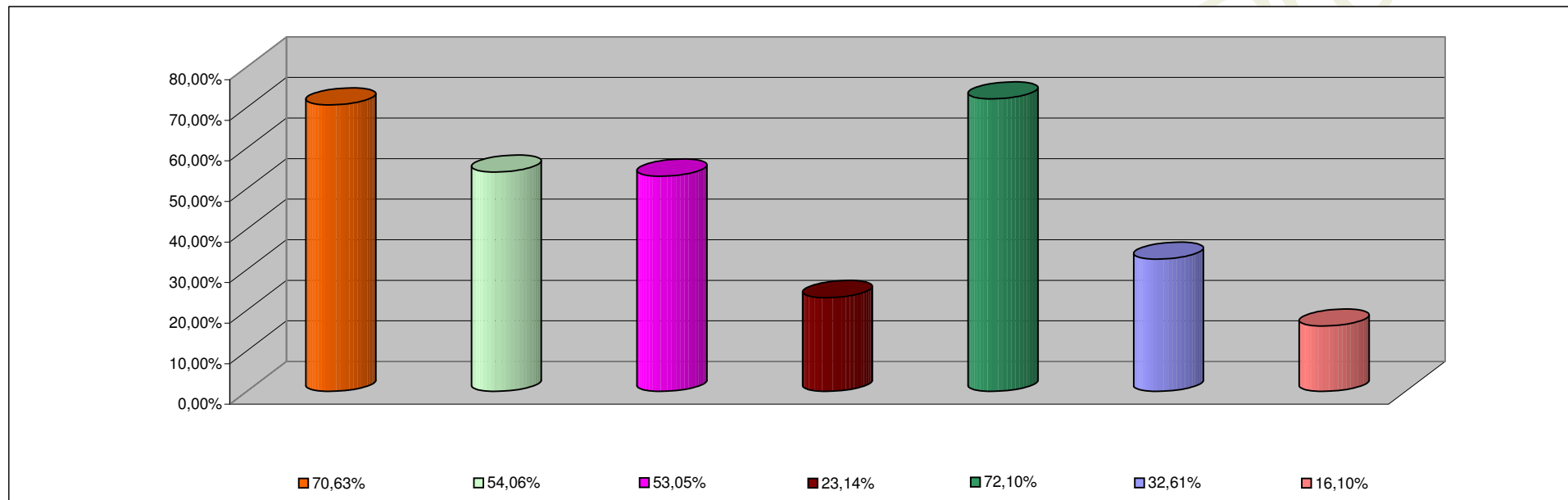

INCISO	PORCENTAJE DE EJECUCION
1 - GASTOS EN PERSONAL	70,63%
2 - BIENES DE CONSUMO	54,06%
3 - SERVICIOS NO PERSONALES	53,05%
4 - BIENES DE USO	23,14%
5 - TRANSFERENCIAS	72,10%
6 - ACTIVOS FINANCIEROS	32,61%
7 - SERV. DE LA DEUDA D.O.P.	16,10%

**INFORMACION SOBRE EL ESTADO DE EJECUCION PRESUPUESTARIA DE GASTOS
- AL 31/08/2010 -**

ADMINISTRACION CENTRAL

OBJETO DE GASTO	CREDITO VIGENTE EJERCICIO 2010 (1)	COMPROMETIDO ACTUAL (2)	DEVENGADO ACTUAL (3)	DIFERENCIA CREDITO - DEVENGADO (4=1-3)	PORCENTAJE EN EJECUCION (5=3/1)
1 - GASTOS EN PERSONAL	1.510.724.113,72	1.078.701.264,74	1.078.509.066,93	432.215.046,79	71,39%
2 - BIENES DE CONSUMO	103.229.444,06	38.131.861,09	34.531.451,36	68.697.992,70	33,45%
3 - SERVICIOS NO PERSONALES	139.334.322,70	54.348.768,49	50.840.815,81	88.493.506,89	36,49%
4 - BIENES DE USO	455.319.201,70	88.224.117,74	84.759.266,90	370.559.934,80	18,62%
5 - TRANSFERENCIAS	982.531.086,99	710.628.914,40	709.347.397,40	273.183.689,59	72,20%
6 - ACTIVOS FINANCIEROS	31.654.295,16	19.301.333,84	19.301.333,84	12.352.961,32	60,98%
7 - SERVICIOS DE LA DEUDA Y D.O.P	17.698.290,88	2.848.937,28	2.848.937,28	14.849.353,60	16,10%
TOTAL	3.240.490.755,21	1.992.185.197,58	1.980.138.269,52	1.260.352.485,69	61,11%

ADMINISTRACION CENTRAL
ESTADO DE EJECUCION PRESUPUESTARIA DE GASTOS
PORCENTAJE DE EJECUCION DEL GASTO POR INCISO
- AL 31/08/2010 -

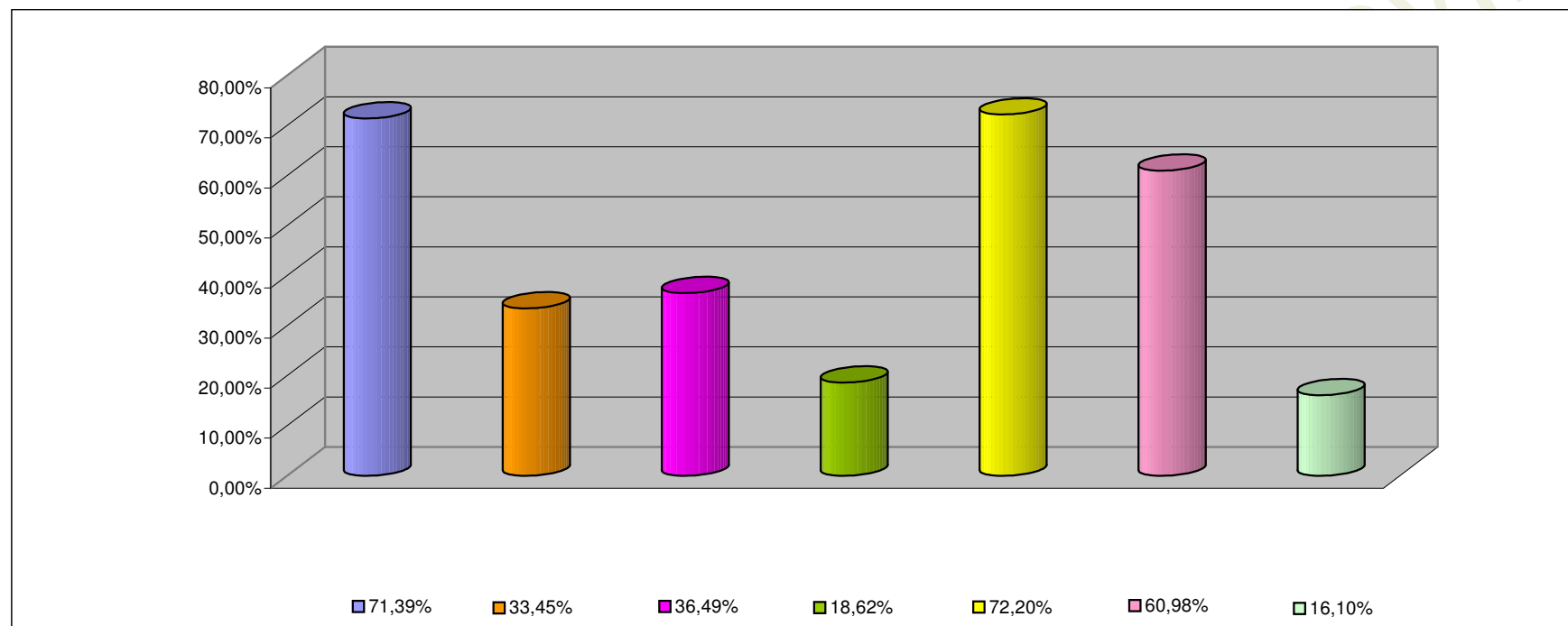

INCISO	PORCENTAJE DE EJECUCION (%)
1 - GASTOS EN PERSONAL	71,39%
2 - BIENES DE CONSUMO	33,45%
3 - SERVICIOS NO PERSONALES	36,49%
4 - BIENES DE USO	18,62%
5 - TRANSFERENCIAS	72,20%
6 - ACTIVOS FINANCIEROS	60,98%
7 - SERV. DE LA DEUDA D.O.P.	16,10%

INFORMACION SOBRE EL ESTADO DE EJECUCION PRESUPUESTARIA DE GASTOS
- AL 31/08/2010 -

ORGANISMOS DESCENTRALIZADOS

OBJETO DE GASTO	CREDITO VIGENTE EJERCICIO 2010 (1)	COMPROMETIDO ACTUAL (2)	DEVENGADO ACTUAL (3)	DIFERENCIA CREDITO - DEVENGADO (4=1-3)	PORCENTAJE EN EJECUCION (5=3/1)
1 - GASTOS EN PERSONAL	125.281.185,00	79.285.578,72	79.285.578,72	45.995.606,28	63,29%
2 - BIENES DE CONSUMO	17.578.094,06	13.302.140,34	11.830.943,80	5.747.150,26	67,31%
3 - SERVICIOS NO PERSONALES	118.905.479,86	67.176.363,32	66.242.089,01	52.663.390,85	55,71%
4 - BIENES DE USO	127.676.220,38	55.320.756,41	51.093.212,37	76.583.008,01	40,02%
5 - TRANSFERENCIAS	3.673.871,00	2.031.484,32	2.031.484,32	1.642.386,68	55,30%
6 - ACTIVOS FINANCIEROS	67.873.195,00	13.151.254,84	13.151.254,84	54.721.940,16	19,38%
TOTAL	460.988.045,30	230.267.577,95	223.634.563,06	237.353.482,24	48,51%

ORGANISMOS DESCENTRALIZADOS
ESTADO DE EJECUCION PRESUPUESTARIA DE GASTOS
PORCENTAJE DE EJECUCION DEL GASTO POR INCISO
- AL 31/08/2010 -

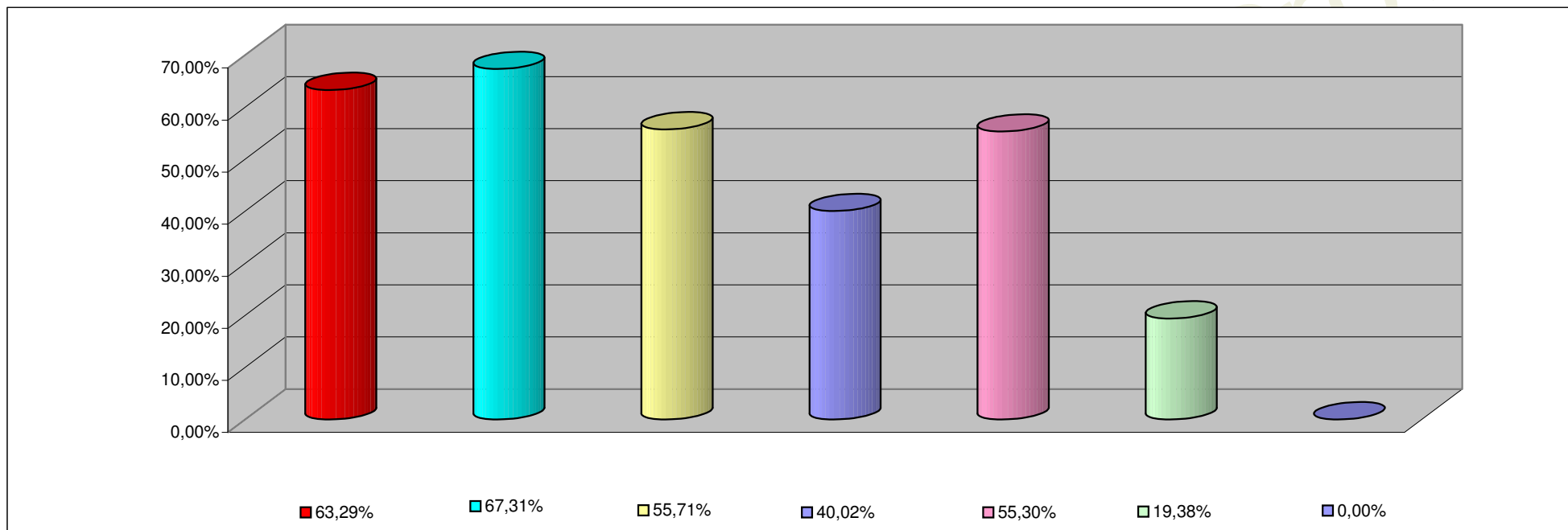

INCISO	PORCENTAJE DE EJECUCION
1 - GASTOS EN PERSONAL	63,29%
2 - BIENES DE CONSUMO	67,31%
3 - SERVICIOS NO PERSONALES	55,71%
4 - BIENES DE USO	40,02%
5 - TRANSFERENCIAS	55,30%
6 - ACTIVOS FINANCIEROS	19,38%
7- SERV. DE LA DEUDA D. O. P.	0,00%

**INFORMACION SOBRE EL ESTADO DE EJECUCION PRESUPUESTARIA DE GASTOS
- AL 31/08/2010 -**

INSTITUCIONES DE LA SEGURIDAD SOCIAL

OBJETO DE GASTO	CREDITO VIGENTE EJERCICIO 2010 (1)	COMPROMETIDO ACTUAL (2)	DEVENGADO ACTUAL (3)	DIFERENCIA CREDITO - DEVENGADO (4=1-3)	PORCENTAJE EN EJECUCION (5=3/1)
1 - GASTOS EN PERSONAL	21.141.037,00	12.568.660,58	12.568.660,58	8.572.376,42	59,45%
2 - BIENES DE CONSUMO	59.986.563,00	51.381.358,59	51.379.708,59	8.606.854,41	85,65%
3 - SERVICIOS NO PERSONALES	164.549.200,00	107.212.846,33	107.212.846,33	57.336.353,67	65,16%
4 - BIENES DE USO	4.693.500,00	125.266,10	125.266,10	4.568.233,90	2,67%
5 - TRANSFERENCIAS	611.000,00	120.425,00	120.425,00	490.575,00	19,71%
TOTAL	250.981.300,00	171.408.556,60	171.406.906,60	79.574.393,40	68,29%

INSTITUCIONES DE LA SEGURIDAD SOCIAL
ESTADO DE EJECUCION PRESUPUESTARIA DE GASTOS
PORCENTAJE DE EJECUCION DEL GASTO POR INCISO
- AL 31/08/2010 -

Provincia

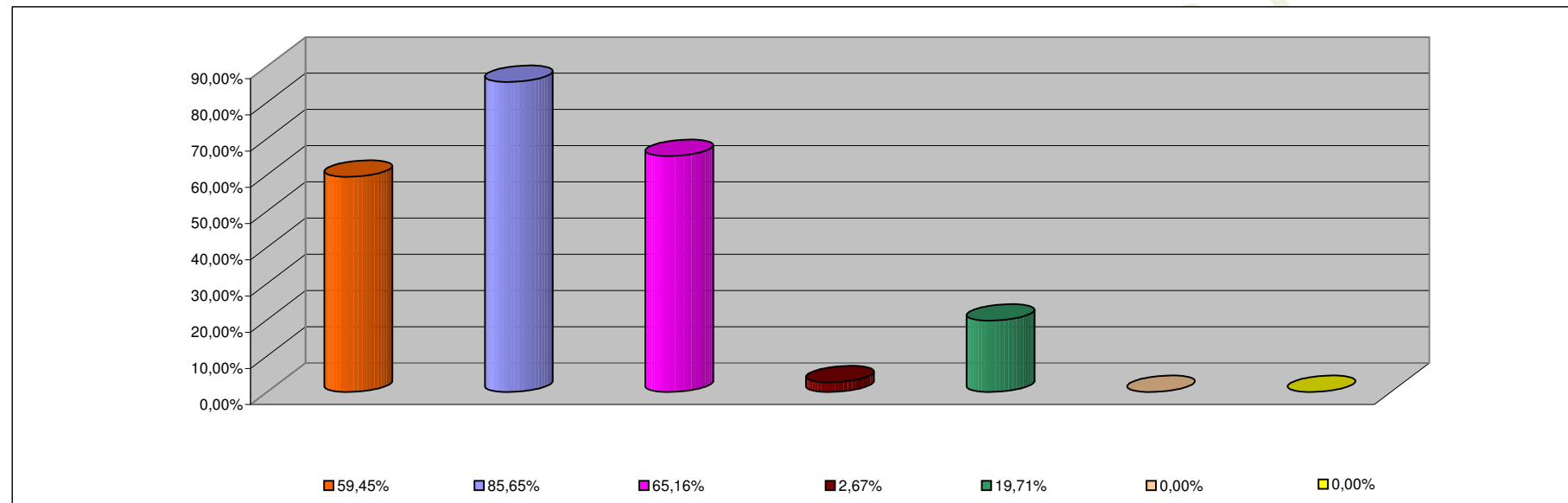

INCISO	PORCENTAJE DE EJECUCION
1 - GASTOS EN PERSONAL	59,45%
2 - BIENES DE CONSUMO	85,65%
3 - SERVICIOS NO PERSONALES	65,16%
4 - BIENES DE USO	2,67%
5 - TRANSFERENCIAS	19,71%
6 - ACTIVOS FINANCIEROS	0,00%
7 - SERV. DE LA DEUDA D.O.P.	0,00%