

INFORMACION SOBRE EL ESTADO DE EJECUCION PRESUPUESTARIA DE GASTOS
- AL 31/08/2014 -

SECTOR PUBLICO PROVINCIAL NO FINANCIERO

OBJETO DE GASTO	CREDITO VIGENTE EJERCICIO 2014 (1)	COMPROMETIDO ACTUAL (2)	DEVENGADO ACTUAL (3)	DIFERENCIA CREDITO - DEVENGADO (4=1-3)	PORCENTAJE EN EJECUCION (5=3/1)
1 - GASTOS EN PERSONAL	4.925.545.872,14	3.646.378.496,54	3.644.954.559,63	1.280.591.312,51	74,00%
2 - BIENES DE CONSUMO	686.054.484,51	269.995.541,28	246.527.175,12	439.527.309,39	35,93%
3 - SERVICIOS NO PERSONALES	1.348.799.792,48	696.625.177,56	677.069.859,92	671.729.932,56	50,20%
4 - BIENES DE USO	1.829.789.157,20	347.135.429,76	330.803.035,81	1.498.986.121,39	18,08%
5 - TRANSFERENCIAS	3.588.764.450,91	2.248.733.264,60	2.227.185.239,83	1.361.579.211,08	62,06%
6 - ACTIVOS FINANCIEROS	164.566.086,05	56.067.903,99	56.067.903,99	108.498.182,06	34,07%
7 - SERVICIOS DE LA DEUDA Y D.O.P.	119.658.353,00	0,00	0,00	119.658.353,00	0,00%
TOTAL	12.663.178.196,29	7.264.935.813,73	7.182.607.774,30	5.480.570.421,99	56,72%

**SECTOR PUBLICO PROVINCIAL NO FINANCIERO
ESTADO DE EJECUCION PRESUPUESTARIA DE GASTOS
PORCENTAJE DE EJECUCION DEL GASTO POR INCISO
- AL 31/08/2014 -**

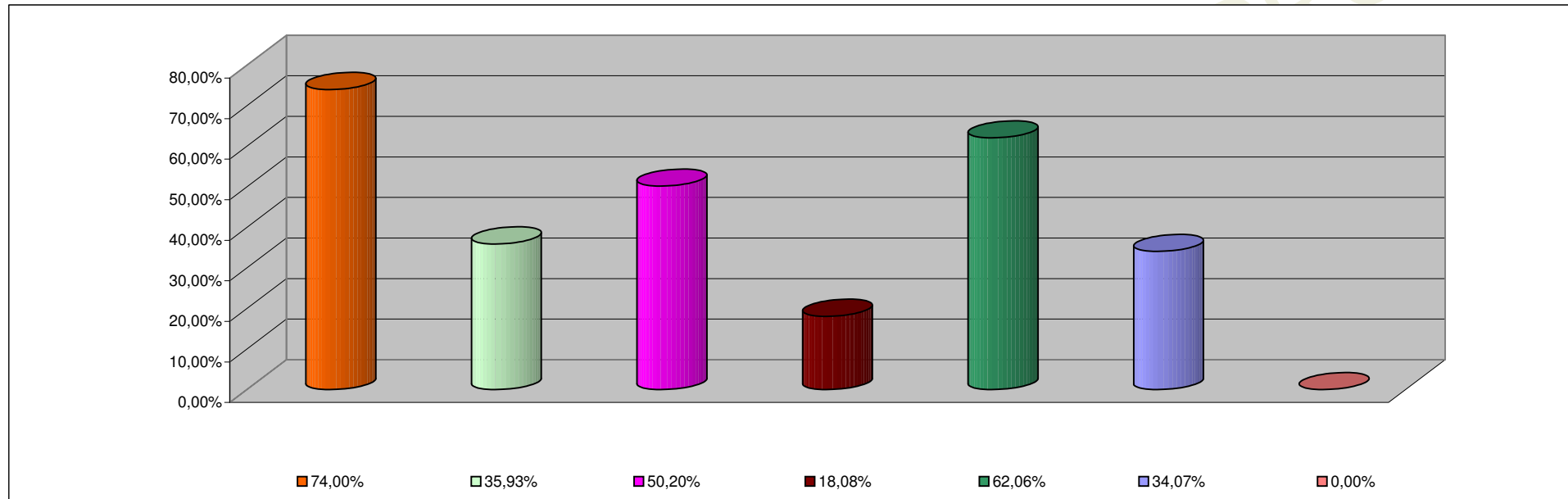

INCISO	PORCENTAJE DE EJECUCION
1 - GASTOS EN PERSONAL	74,00%
2 - BIENES DE CONSUMO	35,93%
3 - SERVICIOS NO PERSONALES	50,20%
4 - BIENES DE USO	18,08%
5 - TRANSFERENCIAS	62,06%
6 - ACTIVOS FINANCIEROS	34,07%
7 - SERV. DE LA DEUDA D.O.P.	0,00%

**INFORMACION SOBRE EL ESTADO DE EJECUCION PRESUPUESTARIA DE GASTOS
- AL 31/08/2014 -**

ADMINISTRACION CENTRAL

OBJETO DE GASTO	CREDITO VIGENTE EJERCICIO 2014 (1)	COMPROMETIDO ACTUAL (2)	DEVENGADO ACTUAL (3)	DIFERENCIA CREDITO - DEVENGADO (4=1-3)	PORCENTAJE EN EJECUCION (5=3/1)
1 - GASTOS EN PERSONAL	4.514.918.996,14	3.375.010.189,95	3.373.586.253,04	1.141.332.743,10	74,72%
2 - BIENES DE CONSUMO	428.693.005,33	138.532.249,48	126.296.747,75	302.396.257,58	29,46%
3 - SERVICIOS NO PERSONALES	465.030.467,15	174.539.869,92	158.882.644,97	306.147.822,18	34,17%
4 - BIENES DE USO	1.166.794.283,11	127.246.327,63	113.007.319,35	1.053.786.963,76	9,69%
5 - TRANSFERENCIAS	3.337.835.842,91	2.107.302.230,78	2.085.754.206,01	1.252.081.636,90	62,49%
6 - ACTIVOS FINANCIEROS	45.979.886,05	4.885.372,75	4.885.372,75	41.094.513,30	10,63%
7 - SERVICIOS DE LA DEUDA Y D.O.P	119.658.353,00	0,00	0,00	119.658.353,00	0,00%
TOTAL	10.078.910.833,69	5.927.516.240,51	5.862.412.543,87	4.216.498.289,82	58,17%

ADMINISTRACION CENTRAL
ESTADO DE EJECUCION PRESUPUESTARIA DE GASTOS
PORCENTAJE DE EJECUCION DEL GASTO POR INCISO
- AL 31/08/2014 -

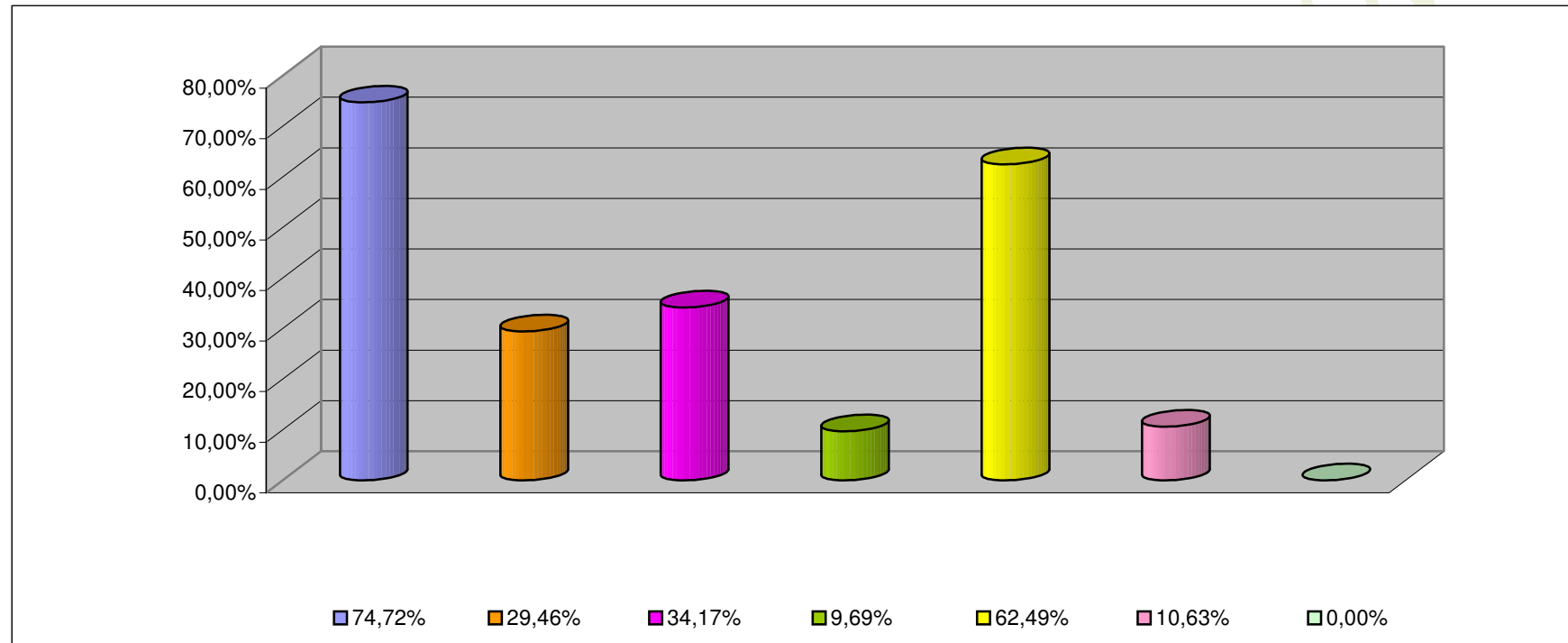

INCISO	PORCENTAJE DE EJECUCION (%)
1 - GASTOS EN PERSONAL	74,72%
2 - BIENES DE CONSUMO	29,46%
3 - SERVICIOS NO PERSONALES	34,17%
4 - BIENES DE USO	9,69%
5 - TRANSFERENCIAS	62,49%
6 - ACTIVOS FINANCIEROS	10,63%
7 - SERV. DE LA DEUDA D.O.P.	0,00%

**INFORMACION SOBRE EL ESTADO DE EJECUCION PRESUPUESTARIA DE GASTOS
- AL 31/08/2014 -**

ORGANISMOS DESCENTRALIZADOS

OBJETO DE GASTO	CREDITO VIGENTE EJERCICIO 2014 (1)	COMPROMETIDO ACTUAL (2)	DEVENGADO ACTUAL (3)	DIFERENCIA CREDITO - DEVENGADO (4=1-3)	PORCENTAJE EN EJECUCION (5=3/1)
1 - GASTOS EN PERSONAL	350.461.302,00	234.425.971,54	234.425.971,54	116.035.330,46	66,89%
2 - BIENES DE CONSUMO	70.830.759,18	32.242.078,50	21.045.114,07	49.785.645,11	29,71%
3 - SERVICIOS NO PERSONALES	389.160.258,33	194.687.180,77	191.663.718,69	197.496.539,64	49,25%
4 - BIENES DE USO	660.862.075,09	219.261.138,08	217.167.752,41	443.694.322,68	32,86%
5 - TRANSFERENCIAS	250.908.608,00	141.431.033,82	141.431.033,82	109.477.574,18	56,37%
6 - ACTIVOS FINANCIEROS	118.586.200,00	51.182.531,24	51.182.531,24	67.403.668,76	43,16%
TOTAL	1.840.809.202,60	873.229.933,95	856.916.121,77	983.893.080,83	46,55%

ORGANISMOS DESCENTRALIZADOS
ESTADO DE EJECUCION PRESUPUESTARIA DE GASTOS
PORCENTAJE DE EJECUCION DEL GASTO POR INCISO
- AL 31/08/2014 -

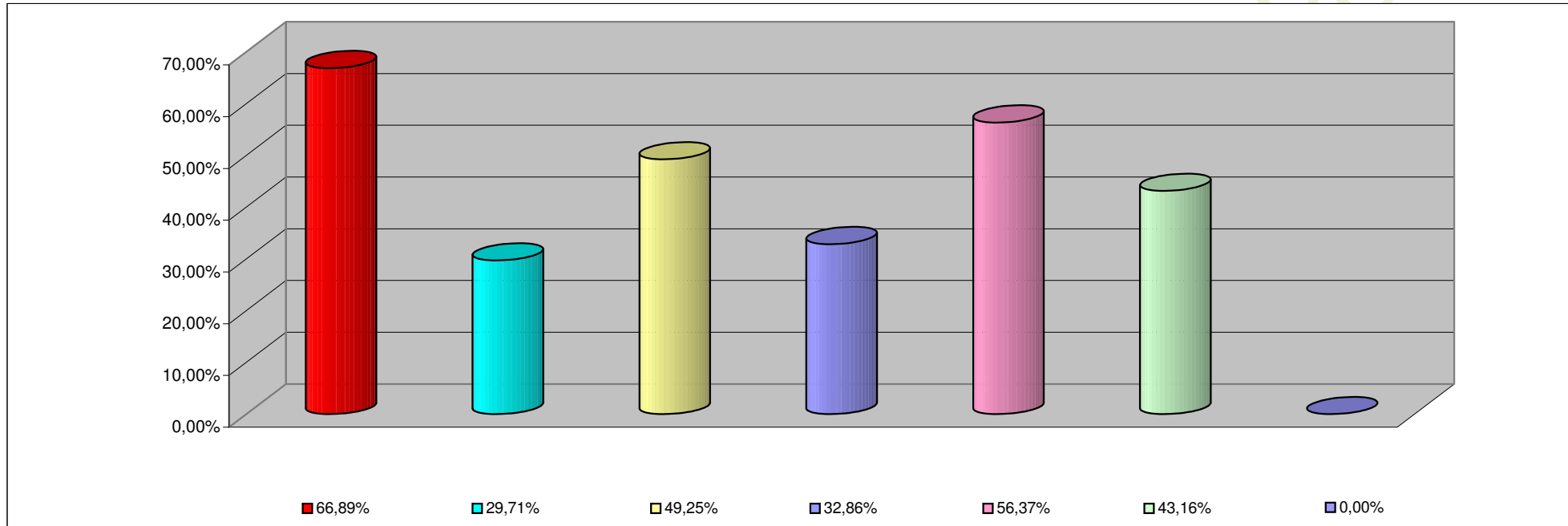

INCISO	PORCENTAJE DE EJECUCION
1 - GASTOS EN PERSONAL	66,89%
2 - BIENES DE CONSUMO	29,71%
3 - SERVICIOS NO PERSONALES	49,25%
4 - BIENES DE USO	32,86%
5 - TRANSFERENCIAS	56,37%
6 - ACTIVOS FINANCIEROS	43,16%
7- SERV. DE LA DEUDA D. O. P.	0,00%

**INFORMACION SOBRE EL ESTADO DE EJECUCION PRESUPUESTARIA DE GASTOS
- AL 31/08/2014 -**

INSTITUCIONES DE LA SEGURIDAD SOCIAL

OBJETO DE GASTO	CREDITO VIGENTE EJERCICIO 2014 (1)	COMPROMETIDO ACTUAL (2)	DEVENGADO ACTUAL (3)	DIFERENCIA CREDITO - DEVENGADO (4=1-3)	PORCENTAJE EN EJECUCION (5=3/1)
1 - GASTOS EN PERSONAL	60.165.574,00	36.942.335,05	36.942.335,05	23.223.238,95	61,40%
2 - BIENES DE CONSUMO	186.530.720,00	99.221.213,30	99.185.313,30	87.345.406,70	53,17%
3 - SERVICIOS NO PERSONALES	494.609.067,00	327.398.126,87	326.523.496,26	168.085.570,74	66,02%
4 - BIENES DE USO	2.132.799,00	627.964,05	627.964,05	1.504.834,95	29,44%
5 - TRANSFERENCIAS	20.000,00	0,00	0,00	20.000,00	0,00%
TOTAL	743.458.160,00	464.189.639,27	463.279.108,66	280.179.051,34	62,31%

INSTITUCIONES DE LA SEGURIDAD SOCIAL
ESTADO DE EJECUCION PRESUPUESTARIA DE GASTOS
PORCENTAJE DE EJECUCION DEL GASTO POR INCISO
- AL 31/08/2014 -

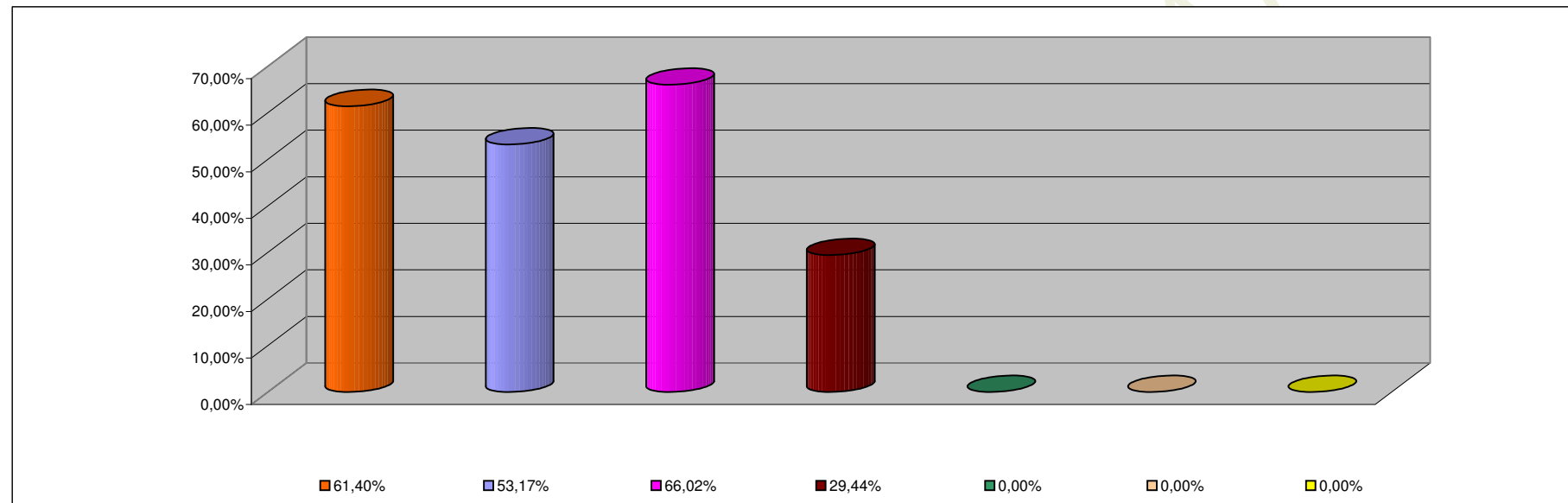

INCISO	PORCENTAJE DE EJECUCION
1 - GASTOS EN PERSONAL	61,40%
2 - BIENES DE CONSUMO	53,17%
3 - SERVICIOS NO PERSONALES	66,02%
4 - BIENES DE USO	29,44%
5 - TRANSFERENCIAS	0,00%
6 - ACTIVOS FINANCIEROS	0,00%
7 - SERV. DE LA DEUDA D.O.P.	0,00%