

INFORMACION SOBRE EL ESTADO DE EJECUCION PRESUPUESTARIA DE GASTOS
- AL 30/09/2003 -

SECTOR PUBLICO PROVINCIAL NO FINANCIERO

OBJETO DE GASTO	CREDITO VIGENTE EJERCICIO 2003 (1)	COMPROMETIDO ACTUAL (2)	DEVENGADO ACTUAL (3)	DIFERENCIA CREDITO - DEVENGADO (4=1-3)	PORCENTAJE EN EJECUCION (5=3/1)
1 - GASTOS EN PERSONAL	295.328.095,40	211.413.727,06	211.386.976,41	83.941.118,99	71,58%
2 - BIENES DE CONSUMO	45.179.378,76	24.722.501,34	24.475.227,33	20.704.151,43	54,17%
3 - SERVICIOS NO PERSONALES	88.206.674,92	60.026.258,42	59.532.373,58	28.674.301,34	67,49%
4 - BIENES DE USO	43.489.621,03	18.910.825,68	18.733.316,42	24.756.304,61	43,08%
5 - TRANSFERENCIAS	153.494.367,21	108.589.999,58	108.417.440,96	45.076.926,25	70,63%
6 - ACTIVOS FINANCIEROS	8.420.971,17	2.418.803,36	2.418.803,36	6.002.167,81	28,72%
7 - SERVICIOS DE LA DEUDA Y D.O.P.	22.527.164,00	372.234,98	372.234,98	22.154.929,02	1,65%
TOTAL	656.646.272,49	426.454.350,42	425.336.373,04	231.309.899,45	64,77%

**SECTOR PUBLICO PROVINCIAL NO FINANCIERO
ESTADO DE EJECUCION PRESUPUESTARIA DE GASTOS
PORCENTAJE DE EJECUCION DEL GASTO POR INCISO
- AL 30/09/2003 -**

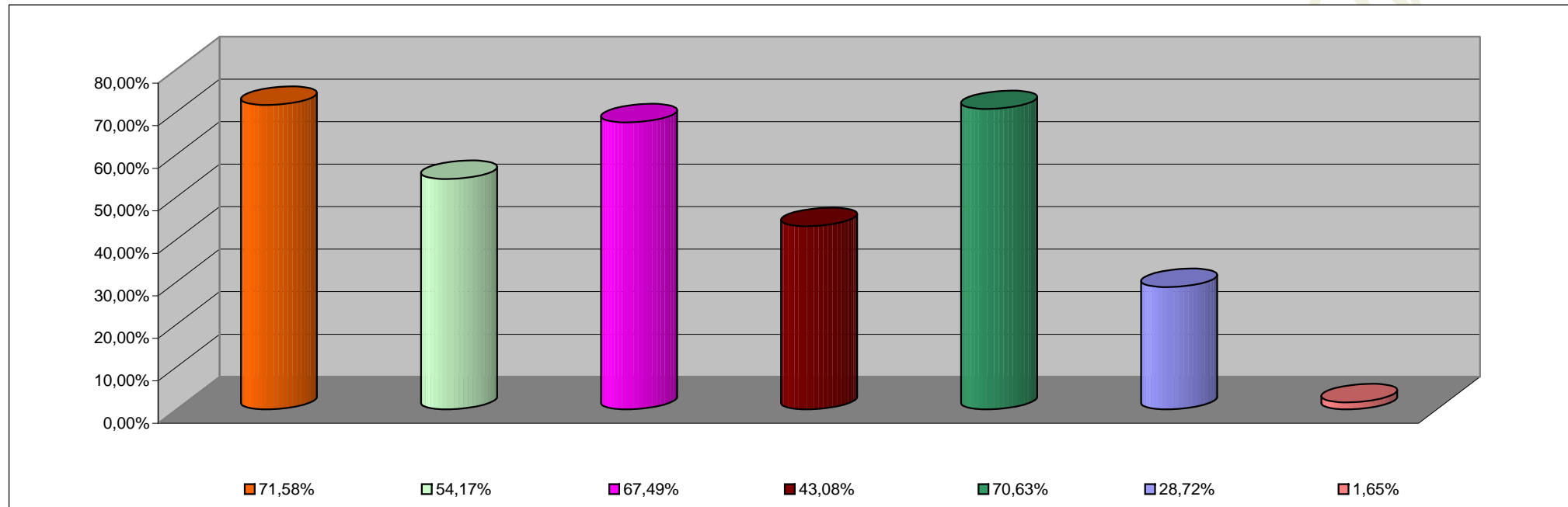

INCISO	PORCENTAJE DE EJECUCION
1 - GASTOS EN PERSONAL	71,58%
2 - BIENES DE CONSUMO	54,17%
3 - SERVICIOS NO PERSONALES	67,49%
4 - BIENES DE USO	43,08%
5 - TRANSFERENCIAS	70,63%
6 - ACTIVOS FINANCIEROS	28,72%
7 - SERV. DE LA DEUDA D.O.P.	1,65%

INFORMACION SOBRE EL ESTADO DE EJECUCION PRESUPUESTARIA DE GASTOS
- AL 30/09/2003 -

ADMINISTRACION CENTRAL

OBJETO DE GASTO	CREDITO VIGENTE EJERCICIO 2003 (1)	COMPROMETIDO ACTUAL (2)	DEVENGADO ACTUAL (3)	DIFERENCIA CREDITO - DEVENGADO (4=1-3)	PORCENTAJE EN EJECUCION (5=3/1)
1 - GASTOS EN PERSONAL	265.733.375,43	190.350.167,30	190.323.416,65	75.409.958,78	71,62%
2 - BIENES DE CONSUMO	26.816.325,61	12.820.368,66	12.615.839,92	14.200.485,69	47,05%
3 - SERVICIOS NO PERSONALES	29.134.810,49	16.678.056,36	16.324.053,36	12.810.757,13	56,03%
4 - BIENES DE USO	30.540.566,63	11.159.595,02	11.036.330,93	19.504.235,70	36,14%
5 - TRANSFERENCIAS	149.533.406,88	106.372.240,66	106.199.682,04	43.333.724,84	71,02%
6 - ACTIVOS FINANCIEROS	5.946.731,17	1.218.547,55	1.218.547,55	4.728.183,62	20,49%
7 - SERVICIOS DE LA DEUDA Y D.O.F	22.283.389,00	317.980,87	317.980,87	21.965.408,13	1,43%
TOTAL	529.988.605,21	338.916.956,42	338.035.851,32	191.952.753,89	63,78%

ADMINISTRACION CENTRAL
ESTADO DE EJECUCION PRESUPUESTARIA DE GASTOS
PORCENTAJE DE EJECUCION DEL GASTO POR INCISO
- AL 30/09/2003 -

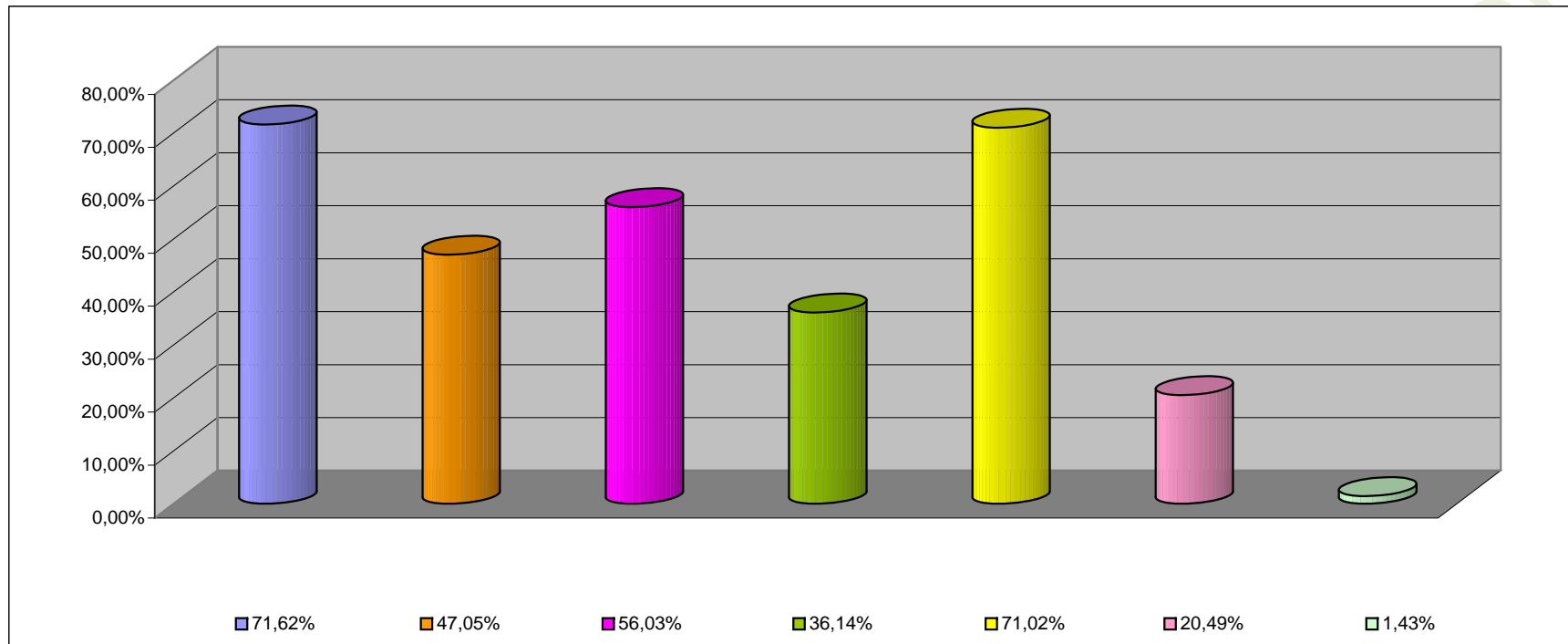

INCISO	PORCENTAJE DE EJECUCION (%)
1 - GASTOS EN PERSONAL	71,62%
2 - BIENES DE CONSUMO	47,05%
3 - SERVICIOS NO PERSONALES	56,03%
4 - BIENES DE USO	36,14%
5 - TRANSFERENCIAS	71,02%
6 - ACTIVOS FINANCIEROS	20,49%
7 - SERV. DE LA DEUDA D.O.P.	1,43%

INFORMACION SOBRE EL ESTADO DE EJECUCION PRESUPUESTARIA DE GASTOS
- AL 30/09/2003 -

ORGANISMOS DESCENTRALIZADOS

OBJETO DE GASTO	CREDITO VIGENTE EJERCICIO 2003 (1)	COMPROMETIDO ACTUAL (2)	DEVENGADO ACTUAL (3)	DIFERENCIA CREDITO - DEVENGADO (4=1-3)	PORCENTAJE EN EJECUCION (5=3/1)
1 - GASTOS EN PERSONAL	26.538.557,29	18.764.980,28	18.764.980,28	7.773.577,01	70,71%
2 - BIENES DE CONSUMO	6.423.677,15	3.560.634,90	3.517.889,63	2.905.787,52	54,76%
3 - SERVICIOS NO PERSONALES	26.799.609,43	20.472.872,08	20.332.990,24	6.466.619,19	75,87%
4 - BIENES DE USO	12.865.054,40	7.734.072,30	7.679.827,13	5.185.227,27	59,70%
5 - TRANSFERENCIAS	3.909.460,33	2.191.291,05	2.191.291,05	1.718.169,28	56,05%
6 - ACTIVOS FINANCIEROS	2.474.240,00	1.200.255,81	1.200.255,81	1.273.984,19	48,51%
7 - SERVICIOS DE LA DEUDA Y D.O.	243.775,00	54.254,11	54.254,11	189.520,89	22,26%
TOTAL	79.254.373,60	53.978.360,53	53.741.488,25	25.512.885,35	67,81%

ORGANISMOS DESCENTRALIZADOS
ESTADO DE EJECUCION PRESUPUESTARIA DE GASTOS
PORCENTAJE DE EJECUCION DEL GASTO POR INCISO
- AL 30/09/2003 -

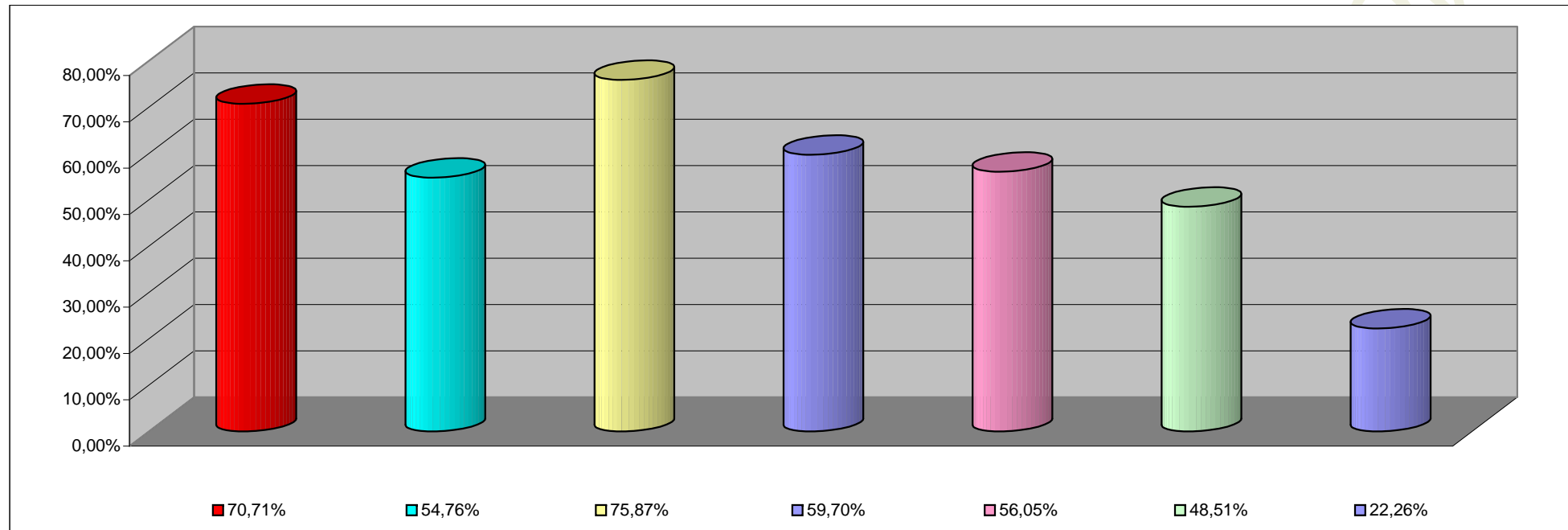

INCISO	PORCENTAJE DE EJECUCION
1 - GASTOS EN PERSONAL	70,71%
2 - BIENES DE CONSUMO	54,76%
3 - SERVICIOS NO PERSONALES	75,87%
4 - BIENES DE USO	59,70%
5 - TRANSFERENCIAS	56,05%
6 - ACTIVOS FINANCIEROS	48,51%
7- SERV. DE LA DEUDA D. O. P.	22,26%

INFORMACION SOBRE EL ESTADO DE EJECUCION PRESUPUESTARIA DE GASTOS

- AL 30/09/2003 -

EMPRESAS DEL ESTADO

OBJETO DE GASTO	CREDITO VIGENTE EJERCICIO 2002 (1)	COMPROMETIDO ACTUAL (2)	DEVENGADO ACTUAL (3)	DIFERENCIA CREDITO - DEVENGADO (4=1-3)	PORCENTAJE EN EJECUCION (5=3/1)
TOTAL	0,00	0,00	0,00	0,00	0,00%

EMPRESAS DEL ESTADO
ESTADO DE EJECUCION PRESUPUESTARIA DE GASTOS
PORCENTAJE DE EJECUCION DEL GASTO POR INCISO
- AL 30/09/2003 -

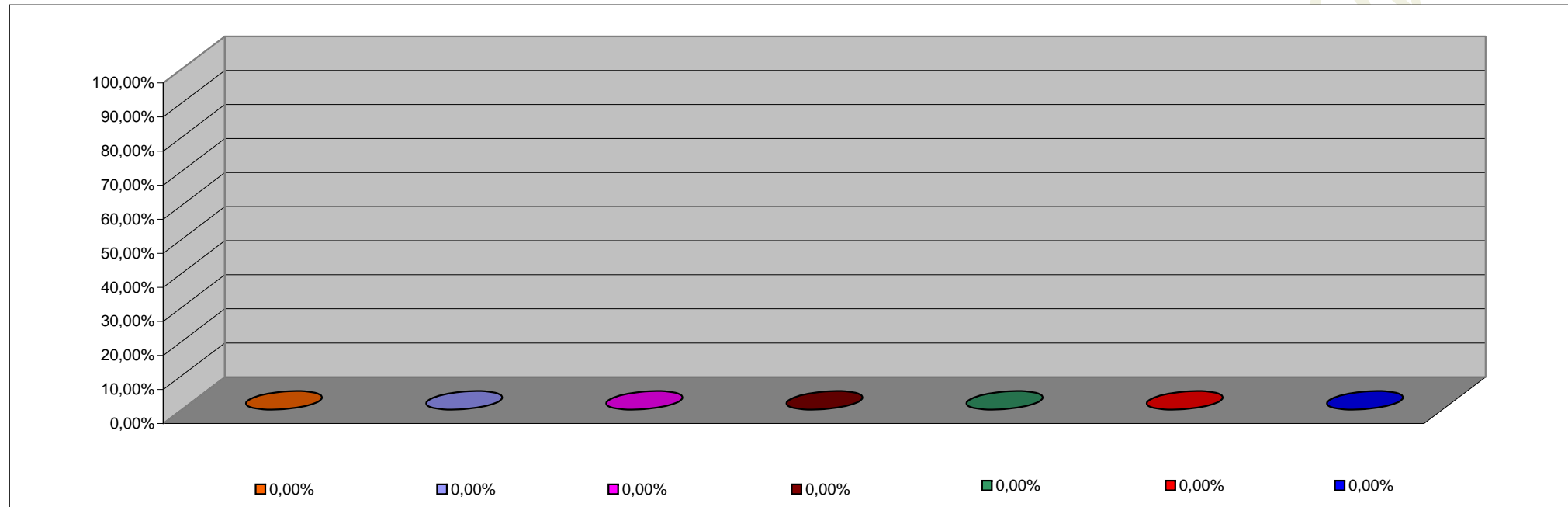

INCISO	PORCENTAJE DE EJECUCION
1 - GASTOS EN PERSONAL	0,00%
2 - BIENES DE CONSUMO	0,00%
3 - SERVICIOS NO PERSONALES	0,00%
4 - BIENES DE USO	0,00%
5 - TRANSFERENCIAS	0,00%
6 - ACTIVOS FINANCIEROS	0,00%
7 - SERV. DE LA DEUDA D.O.P.	0,00%

INFORMACION SOBRE EL ESTADO DE EJECUCION PRESUPUESTARIA DE GASTOS
- AL 30/09/2003 -

INSTITUCIONES DE LA SEGURIDAD SOCIAL

OBJETO DE GASTO	CREDITO VIGENTE EJERCICIO 2003 (1)	COMPROMETIDO ACTUAL (2)	DEVENGADO ACTUAL (3)	DIFERENCIA CREDITO - DEVENGADO (4=1-3)	PORCENTAJE EN EJECUCION (5=3/1)
1 - GASTOS EN PERSONAL	3.056.162,68	2.298.579,48	2.298.579,48	757.583,20	75,21%
2 - BIENES DE CONSUMO	11.939.376,00	8.341.497,78	8.341.497,78	3.597.878,22	69,87%
3 - SERVICIOS NO PERSONALES	32.272.255,00	22.875.329,98	22.875.329,98	9.396.925,02	70,88%
4 - BIENES DE USO	84.000,00	17.158,36	17.158,36	66.841,64	20,43%
5 - TRANSFERENCIAS	51.500,00	26.467,87	26.467,87	25.032,13	51,39%
TOTAL	47.403.293,68	33.559.033,47	33.559.033,47	13.844.260,21	70,79%

INSTITUCIONES DE LA SEGURIDAD SOCIAL
ESTADO DE EJECUCION PRESUPUESTARIA DE GASTOS
PORCENTAJE DE EJECUCION DEL GASTO POR INCISO
- AL 30/09/2003 -

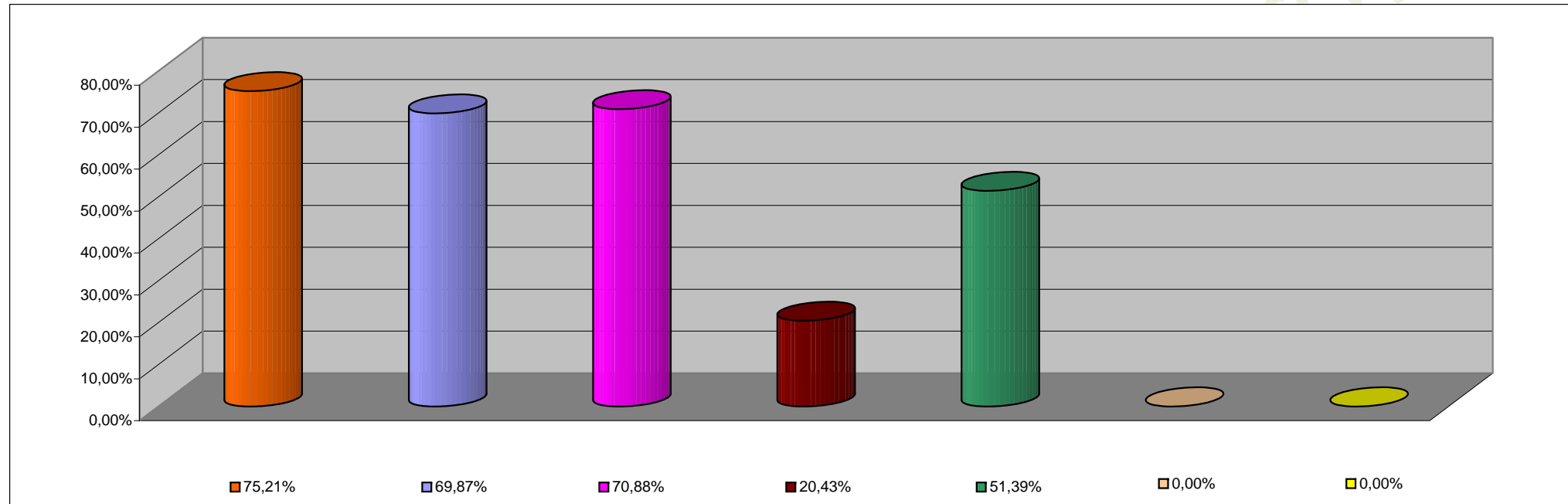

INCISO	PORCENTAJE DE EJECUCION
1 - GASTOS EN PERSONAL	75,21%
2 - BIENES DE CONSUMO	69,87%
3 - SERVICIOS NO PERSONALES	70,88%
4 - BIENES DE USO	20,43%
5 - TRANSFERENCIAS	51,39%
6 - ACTIVOS FINANCIEROS	0,00%
7 - SERV. DE LA DEUDA D.O.P.	0,00%