

**INFORMACION SOBRE EL ESTADO DE EJECUCION PRESUPUESTARIA DE GASTOS
- AL 30/09/2007 -**

SECTOR PUBLICO PROVINCIAL NO FINANCIERO

OBJETO DE GASTO	CREDITO VIGENTE EJERCICIO 2007 (1)	COMPROMETIDO ACTUAL (2)	DEVENGADO ACTUAL (3)	DIFERENCIA CREDITO - DEVENGADO (4=1-3)	PORCENTAJE EN EJECUCION (5=3/1)
1 - GASTOS EN PERSONAL	865.626.186,48	675.149.226,39	675.109.867,12	190.516.319,36	77,99%
2 - BIENES DE CONSUMO	128.794.393,21	65.692.386,80	63.614.078,00	65.180.315,21	49,39%
3 - SERVICIOS NO PERSONALES	257.877.857,64	155.411.535,87	153.127.543,03	104.750.314,61	59,38%
4 - BIENES DE USO	467.944.456,61	162.273.714,27	157.593.304,26	310.351.152,35	33,68%
5 - TRANSFERENCIAS	668.475.309,41	465.833.902,61	462.879.729,19	205.595.580,22	69,24%
6 - ACTIVOS FINANCIEROS	61.007.691,29	31.985.750,32	31.985.750,32	29.021.940,97	52,43%
7 - SERVICIOS DE LA DEUDA Y D.O.P.	28.914.659,00	16.984.166,52	16.984.166,52	11.930.492,48	58,74%
TOTAL	2.478.640.553,64	1.573.330.682,78	1.561.294.438,44	917.346.115,20	62,99%

**SECTOR PUBLICO PROVINCIAL NO FINANCIERO
ESTADO DE EJECUCION PRESUPUESTARIA DE GASTOS
PORCENTAJE DE EJECUCION DEL GASTO POR INCISO
- AL 30/09/2007 -**

Provincia

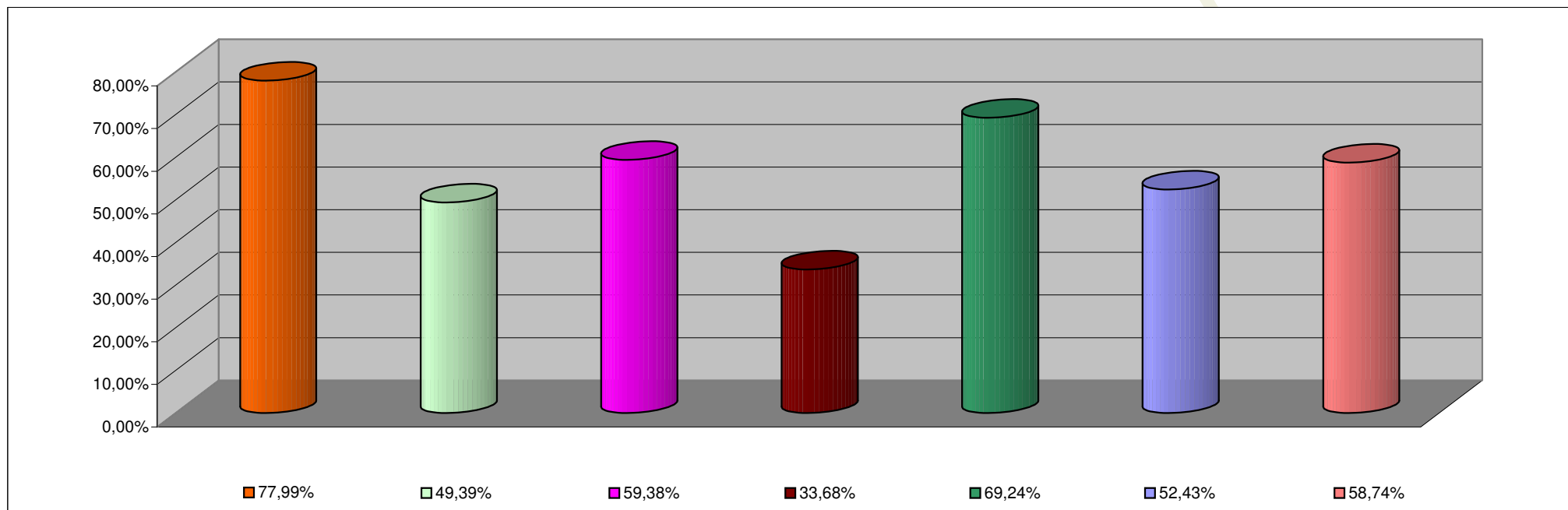

INCISO	PORCENTAJE DE EJECUCION
1 - GASTOS EN PERSONAL	77,99%
2 - BIENES DE CONSUMO	49,39%
3 - SERVICIOS NO PERSONALES	59,38%
4 - BIENES DE USO	33,68%
5 - TRANSFERENCIAS	69,24%
6 - ACTIVOS FINANCIEROS	52,43%
7 - SERV. DE LA DEUDA D.O.P.	58,74%

**INFORMACION SOBRE EL ESTADO DE EJECUCION PRESUPUESTARIA DE GASTOS
- AL 30/09/2007 -**

ADMINISTRACION CENTRAL

OBJETO DE GASTO	CREDITO VIGENTE EJERCICIO 2007 (1)	COMPROMETIDO ACTUAL (2)	DEVENGADO ACTUAL (3)	DIFERENCIA CREDITO - DEVENGADO (4=1-3)	PORCENTAJE EN EJECUCION (5=3/1)
1 - GASTOS EN PERSONAL	792.891.565,48	618.308.168,45	618.268.809,18	174.622.756,30	77,98%
2 - BIENES DE CONSUMO	72.453.124,10	32.803.868,41	30.786.002,38	41.667.121,72	42,49%
3 - SERVICIOS NO PERSONALES	97.929.025,31	43.136.047,41	41.009.385,41	56.919.639,90	41,88%
4 - BIENES DE USO	254.894.820,01	85.118.887,11	80.845.584,10	174.049.235,91	31,72%
5 - TRANSFERENCIAS	666.235.132,90	464.892.813,59	461.938.640,17	204.296.492,73	69,34%
6 - ACTIVOS FINANCIEROS	22.810.586,14	3.535.693,87	3.535.693,87	19.274.892,27	15,50%
7 - SERVICIOS DE LA DEUDA Y D.O.P	28.914.659,00	16.984.166,52	16.984.166,52	11.930.492,48	58,74%
TOTAL	1.936.128.912,94	1.264.779.645,36	1.253.368.281,63	682.760.631,31	64,74%

ADMINISTRACION CENTRAL
ESTADO DE EJECUCION PRESUPUESTARIA DE GASTOS
PORCENTAJE DE EJECUCION DEL GASTO POR INCISO
- AL 30/09/2007 -

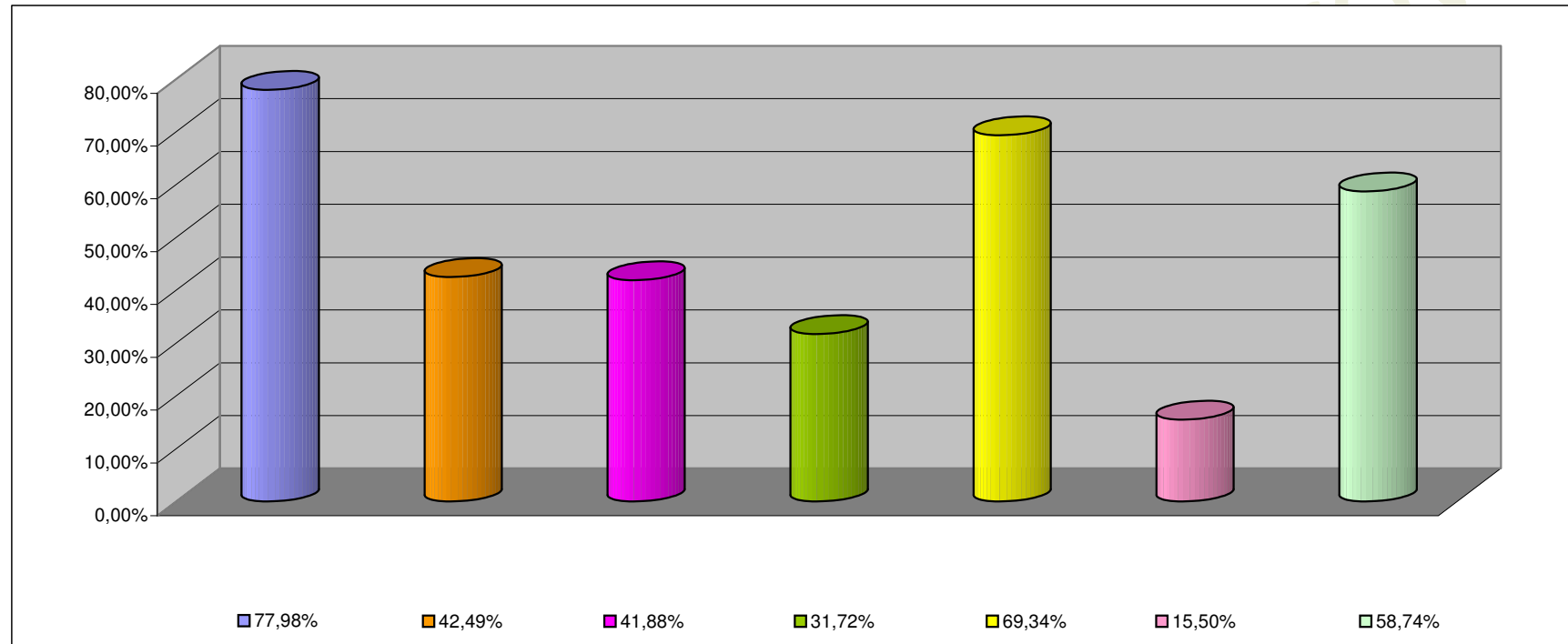

INCISO	PORCENTAJE DE EJECUCION (%)
1 - GASTOS EN PERSONAL	77,98%
2 - BIENES DE CONSUMO	42,49%
3 - SERVICIOS NO PERSONALES	41,88%
4 - BIENES DE USO	31,72%
5 - TRANSFERENCIAS	69,34%
6 - ACTIVOS FINANCIEROS	15,50%
7 - SERV. DE LA DEUDA D.O.P.	58,74%

**INFORMACION SOBRE EL ESTADO DE EJECUCION PRESUPUESTARIA DE GASTOS
- AL 30/09/2007 -**

ORGANISMOS DESCENTRALIZADOS

OBJETO DE GASTO	CREDITO VIGENTE EJERCICIO 2007 (1)	COMPROMETIDO ACTUAL (2)	DEVENGADO ACTUAL (3)	DIFERENCIA CREDITO - DEVENGADO (4=1-3)	PORCENTAJE EN EJECUCION (5=3/1)
1 - GASTOS EN PERSONAL	63.697.545,00	49.795.385,72	49.795.385,72	13.902.159,28	78,17%
2 - BIENES DE CONSUMO	31.780.350,11	13.656.507,83	13.608.455,09	18.171.895,02	42,82%
3 - SERVICIOS NO PERSONALES	101.907.038,52	57.744.270,97	57.615.995,18	44.291.043,34	56,54%
4 - BIENES DE USO	209.684.636,60	76.929.058,90	76.521.951,90	133.162.684,70	36,49%
5 - TRANSFERENCIAS	2.127.176,51	841.595,02	841.595,02	1.285.581,49	39,56%
6 - ACTIVOS FINANCIEROS	38.197.105,15	28.450.056,45	28.450.056,45	9.747.048,70	74,48%
TOTAL	447.393.851,89	227.416.874,89	226.833.439,36	220.560.412,53	50,70%

**ORGANISMOS DESCENTRALIZADOS
ESTADO DE EJECUCION PRESUPUESTARIA DE GASTOS
PORCENTAJE DE EJECUCION DEL GASTO POR INCISO
- AL 30/09/2007 -**

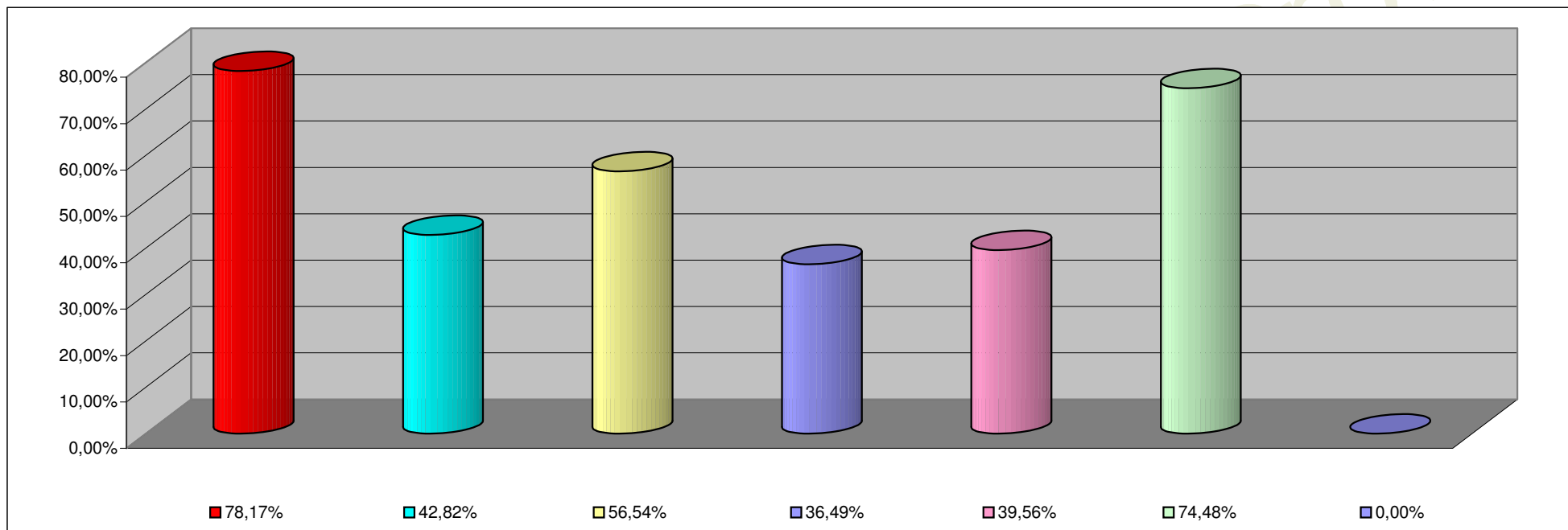

INCISO	PORCENTAJE DE EJECUCION
1 - GASTOS EN PERSONAL	78,17%
2 - BIENES DE CONSUMO	42,82%
3 - SERVICIOS NO PERSONALES	56,54%
4 - BIENES DE USO	36,49%
5 - TRANSFERENCIAS	39,56%
6 - ACTIVOS FINANCIEROS	74,48%
7- SERV. DE LA DEUDA D. O. P.	0,00%

**INFORMACION SOBRE EL ESTADO DE EJECUCION PRESUPUESTARIA DE GASTOS
- AL 30/09/2007 -**

INSTITUCIONES DE LA SEGURIDAD SOCIAL

OBJETO DE GASTO	CREDITO VIGENTE EJERCICIO 2007 (1)	COMPROMETIDO ACTUAL (2)	DEVENGADO ACTUAL (3)	DIFERENCIA CREDITO - DEVENGADO (4=1-3)	PORCENTAJE EN EJECUCION (5=3/1)
1 - GASTOS EN PERSONAL	9.037.076,00	7.045.672,22	7.045.672,22	1.991.403,78	77,96%
2 - BIENES DE CONSUMO	24.560.919,00	19.232.010,56	19.219.620,53	5.341.298,47	78,25%
3 - SERVICIOS NO PERSONALES	58.041.793,81	54.531.217,49	54.502.162,44	3.539.631,37	93,90%
4 - BIENES DE USO	3.365.000,00	225.768,26	225.768,26	3.139.231,74	6,71%
5 - TRANSFERENCIAS	113.000,00	99.494,00	99.494,00	13.506,00	88,05%
TOTAL	95.117.788,81	81.134.162,53	81.092.717,45	14.025.071,36	85,26%

INSTITUCIONES DE LA SEGURIDAD SOCIAL
ESTADO DE EJECUCION PRESUPUESTARIA DE GASTOS
PORCENTAJE DE EJECUCION DEL GASTO POR INCISO
- AL 30/09/2007 -

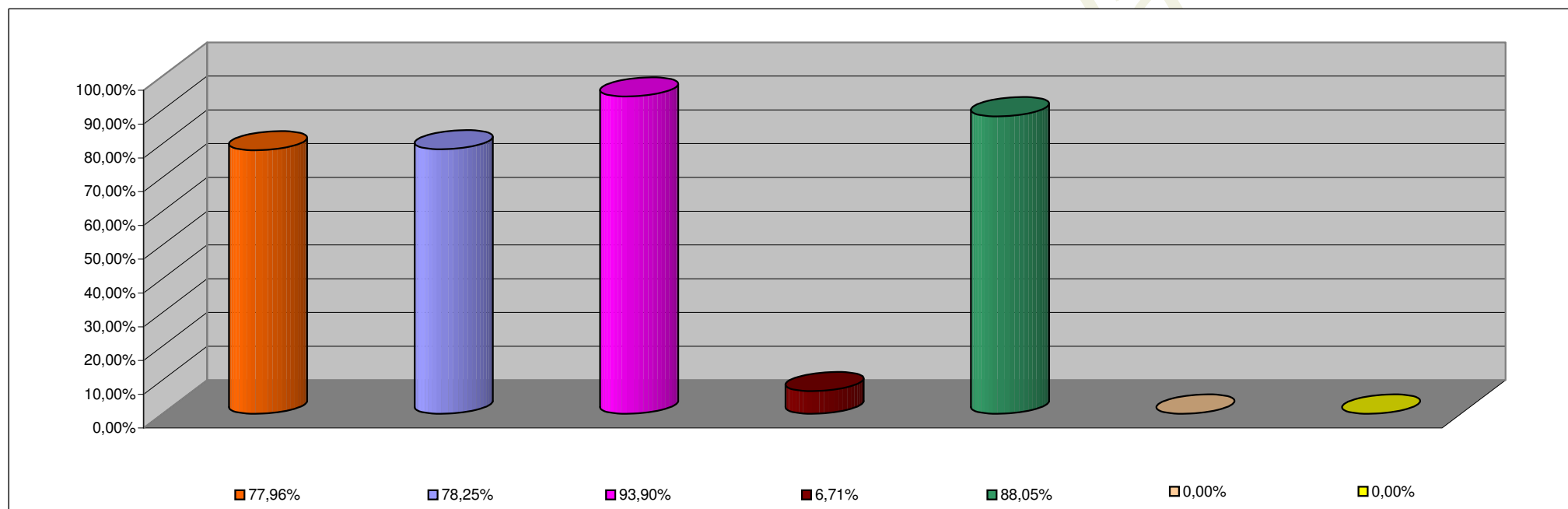

INCISO	PORCENTAJE DE EJECUCION
1 - GASTOS EN PERSONAL	77,96%
2 - BIENES DE CONSUMO	78,25%
3 - SERVICIOS NO PERSONALES	93,90%
4 - BIENES DE USO	6,71%
5 - TRANSFERENCIAS	88,05%
6 - ACTIVOS FINANCIEROS	0,00%
7 - SERV. DE LA DEUDA D.O.P.	0,00%