

**INFORMACION SOBRE EL ESTADO DE EJECUCION PRESUPUESTARIA DE GASTOS
- AL 22/10/2008 -**

SECTOR PUBLICO PROVINCIAL NO FINANCIERO

OBJETO DE GASTO	CREDITO VIGENTE EJERCICIO 2008 (1)	COMPROMETIDO ACTUAL (2)	DEVENGADO ACTUAL (3)	DIFERENCIA CREDITO - DEVENGADO (4=1-3)	PORCENTAJE EN EJECUCION (5=3/1)
1 - GASTOS EN PERSONAL	1.086.898.022,80	931.710.721,95	931.628.699,01	155.269.323,79	85,71%
2 - BIENES DE CONSUMO	181.677.203,15	93.298.752,59	89.346.321,20	92.330.881,95	49,18%
3 - SERVICIOS NO PERSONALES	353.738.446,11	223.447.919,81	220.190.129,72	133.548.316,39	62,25%
4 - BIENES DE USO	677.187.181,59	269.471.054,71	259.887.331,12	417.299.850,47	38,38%
5 - TRANSFERENCIAS	858.394.842,81	665.246.479,91	651.669.813,66	206.725.029,15	75,92%
6 - ACTIVOS FINANCIEROS	89.508.119,30	53.116.370,17	53.086.370,17	36.421.749,13	59,31%
7 - SERVICIOS DE LA DEUDA Y D.O.P.	21.539.919,00	16.810.150,73	16.810.150,73	4.729.768,27	78,04%
TOTAL	3.268.943.734,76	2.253.101.449,87	2.222.618.815,61	1.046.324.919,15	67,99%

**SECTOR PUBLICO PROVINCIAL NO FINANCIERO
ESTADO DE EJECUCION PRESUPUESTARIA DE GASTOS
PORCENTAJE DE EJECUCION DEL GASTO POR INCISO
- AL 22/10/2008 -**

Provincia

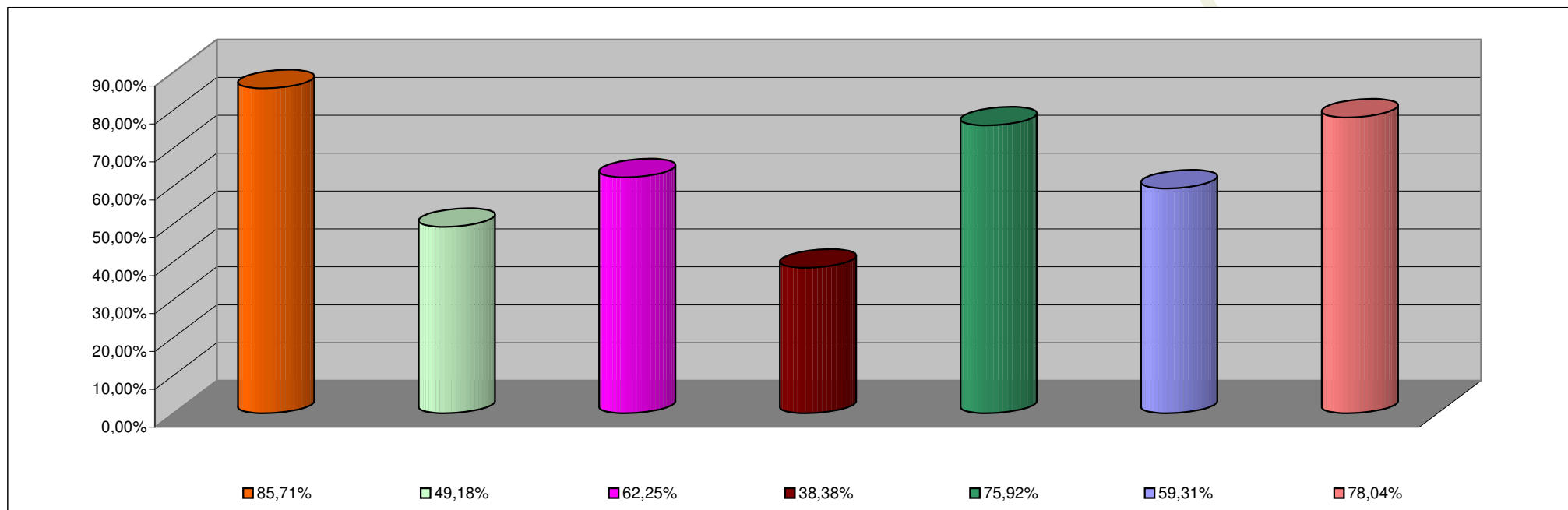

INCISO	PORCENTAJE DE EJECUCION
1 - GASTOS EN PERSONAL	85,71%
2 - BIENES DE CONSUMO	49,18%
3 - SERVICIOS NO PERSONALES	62,25%
4 - BIENES DE USO	38,38%
5 - TRANSFERENCIAS	75,92%
6 - ACTIVOS FINANCIEROS	59,31%
7 - SERV. DE LA DEUDA D.O.P.	78,04%

**INFORMACION SOBRE EL ESTADO DE EJECUCION PRESUPUESTARIA DE GASTOS
- AL 22/10/2008 -**

ADMINISTRACION CENTRAL

OBJETO DE GASTO	CREDITO VIGENTE EJERCICIO 2008 (1)	COMPROMETIDO ACTUAL (2)	DEVENGADO ACTUAL (3)	DIFERENCIA CREDITO - DEVENGADO (4=1-3)	PORCENTAJE EN EJECUCION (5=3/1)
1 - GASTOS EN PERSONAL	1.001.140.623,86	855.798.753,54	855.716.730,60	145.423.893,26	85,47%
2 - BIENES DE CONSUMO	106.710.128,78	47.936.946,20	44.460.943,31	62.249.185,47	41,67%
3 - SERVICIOS NO PERSONALES	127.018.605,61	61.939.306,62	58.954.173,66	68.064.431,95	46,41%
4 - BIENES DE USO	399.115.599,01	187.824.371,18	178.937.473,97	220.178.125,04	44,83%
5 - TRANSFERENCIAS	854.190.144,06	663.099.127,02	649.522.460,77	204.667.683,29	76,04%
6 - ACTIVOS FINANCIEROS	21.598.119,30	5.465.771,47	5.435.771,47	16.162.347,83	25,17%
7 - SERVICIOS DE LA DEUDA Y D.O.P	21.539.919,00	16.810.150,73	16.810.150,73	4.729.768,27	78,04%
TOTAL	2.531.313.139,62	1.838.874.426,76	1.809.837.704,51	721.475.435,11	71,50%

ADMINISTRACION CENTRAL
ESTADO DE EJECUCION PRESUPUESTARIA DE GASTOS
PORCENTAJE DE EJECUCION DEL GASTO POR INCISO
- AL 22/10/2008 -

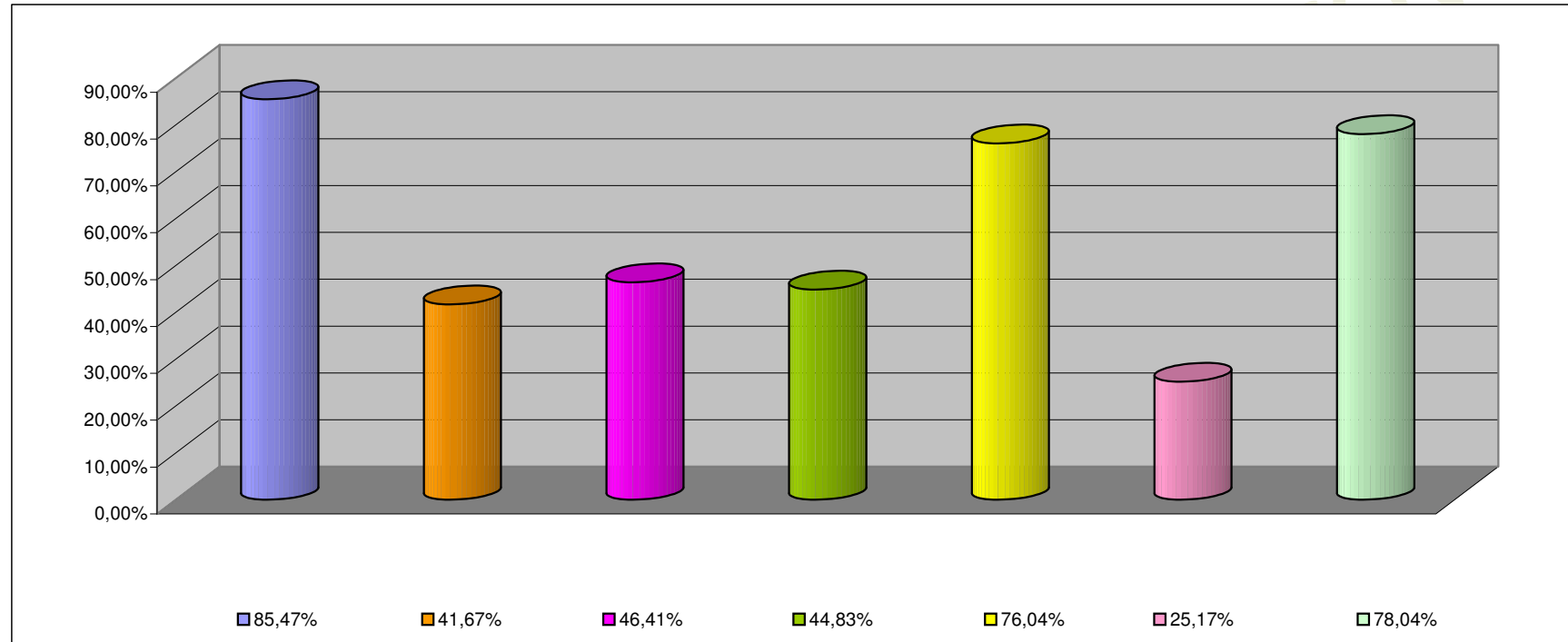

<i>INCISO</i>	<i>PORCENTAJE DE EJECUCION (%)</i>
1 - GASTOS EN PERSONAL	85,47%
2 - BIENES DE CONSUMO	41,67%
3 - SERVICIOS NO PERSONALES	46,41%
4 - BIENES DE USO	44,83%
5 - TRANSFERENCIAS	76,04%
6 - ACTIVOS FINANCIEROS	25,17%
7 - SERV. DE LA DEUDA D.O.P.	78,04%

**INFORMACION SOBRE EL ESTADO DE EJECUCION PRESUPUESTARIA DE GASTOS
- AL 22/10/2008 -**

ORGANISMOS DESCENTRALIZADOS

OBJETO DE GASTO	CREDITO VIGENTE EJERCICIO 2008 (1)	COMPROMETIDO ACTUAL (2)	DEVENGADO ACTUAL (3)	DIFERENCIA CREDITO - DEVENGADO (4=1-3)	PORCENTAJE EN EJECUCION (5=3/1)
1 - GASTOS EN PERSONAL	72.770.392,94	66.221.054,86	66.221.054,86	6.549.338,08	91,00%
2 - BIENES DE CONSUMO	44.236.813,89	18.775.970,44	18.299.541,94	25.937.271,95	41,37%
3 - SERVICIOS NO PERSONALES	125.870.932,50	79.498.573,24	79.225.916,11	46.645.016,39	62,94%
4 - BIENES DE USO	271.711.582,58	81.565.828,26	80.869.001,88	190.842.580,70	29,76%
5 - TRANSFERENCIAS	3.974.698,75	1.986.681,56	1.986.681,56	1.988.017,19	49,98%
6 - ACTIVOS FINANCIEROS	67.910.000,00	47.650.598,70	47.650.598,70	20.259.401,30	70,17%
TOTAL	586.474.420,66	295.698.707,06	294.252.795,05	292.221.625,61	50,17%

**ORGANISMOS DESCENTRALIZADOS
ESTADO DE EJECUCION PRESUPUESTARIA DE GASTOS
PORCENTAJE DE EJECUCION DEL GASTO POR INCISO
- AL 22/10/2008 -**

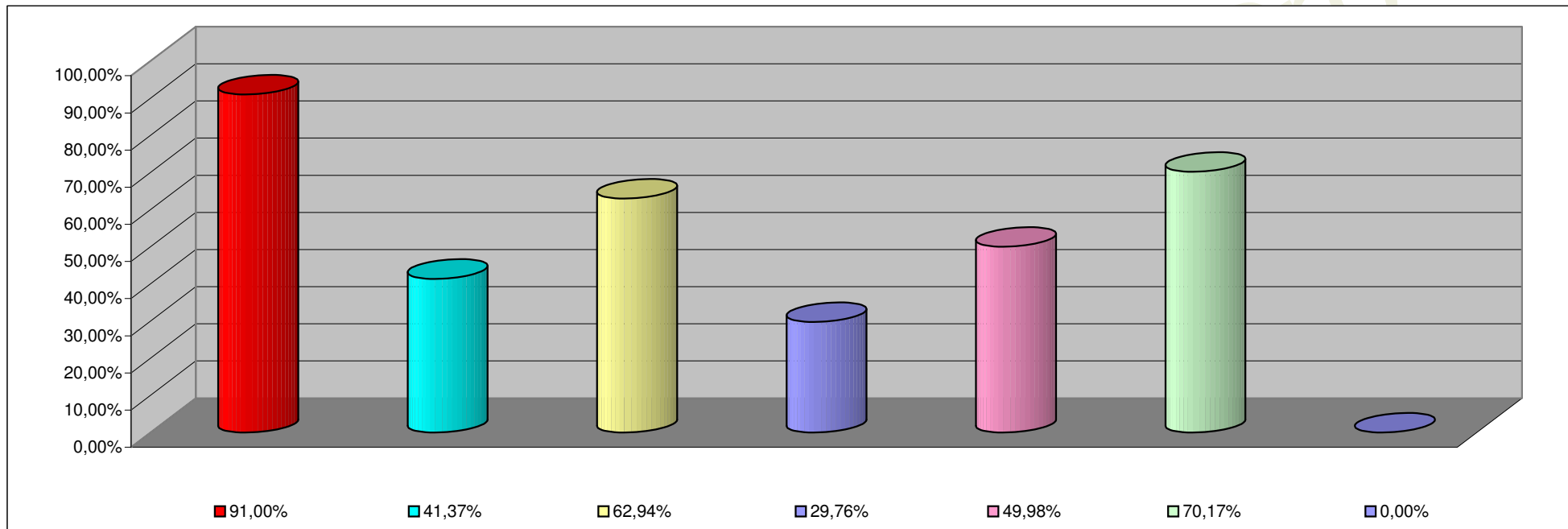

INCISO	PORCENTAJE DE EJECUCION
1 - GASTOS EN PERSONAL	91,00%
2 - BIENES DE CONSUMO	41,37%
3 - SERVICIOS NO PERSONALES	62,94%
4 - BIENES DE USO	29,76%
5 - TRANSFERENCIAS	49,98%
6 - ACTIVOS FINANCIEROS	70,17%
7- SERV. DE LA DEUDA D. O. P.	0,00%

**INFORMACION SOBRE EL ESTADO DE EJECUCION PRESUPUESTARIA DE GASTOS
- AL 22/10/2008 -**

INSTITUCIONES DE LA SEGURIDAD SOCIAL

OBJETO DE GASTO	CREDITO VIGENTE EJERCICIO 2008 (1)	COMPROMETIDO ACTUAL (2)	DEVENGADO ACTUAL (3)	DIFERENCIA CREDITO - DEVENGADO (4=1-3)	PORCENTAJE EN EJECUCION (5=3/1)
1 - GASTOS EN PERSONAL	12.987.006,00	9.690.913,55	9.690.913,55	3.296.092,45	74,62%
2 - BIENES DE CONSUMO	30.730.260,48	26.585.835,95	26.585.835,95	4.144.424,53	86,51%
3 - SERVICIOS NO PERSONALES	100.848.908,00	82.010.039,95	82.010.039,95	18.838.868,05	81,32%
4 - BIENES DE USO	6.360.000,00	80.855,27	80.855,27	6.279.144,73	1,27%
5 - TRANSFERENCIAS	230.000,00	160.671,33	160.671,33	69.328,67	69,86%
TOTAL	151.156.174,48	118.528.316,05	118.528.316,05	32.627.858,43	78,41%

**INSTITUCIONES DE LA SEGURIDAD SOCIAL
ESTADO DE EJECUCION PRESUPUESTARIA DE GASTOS
PORCENTAJE DE EJECUCION DEL GASTO POR INCISO
- AL 22/10/2008 -**

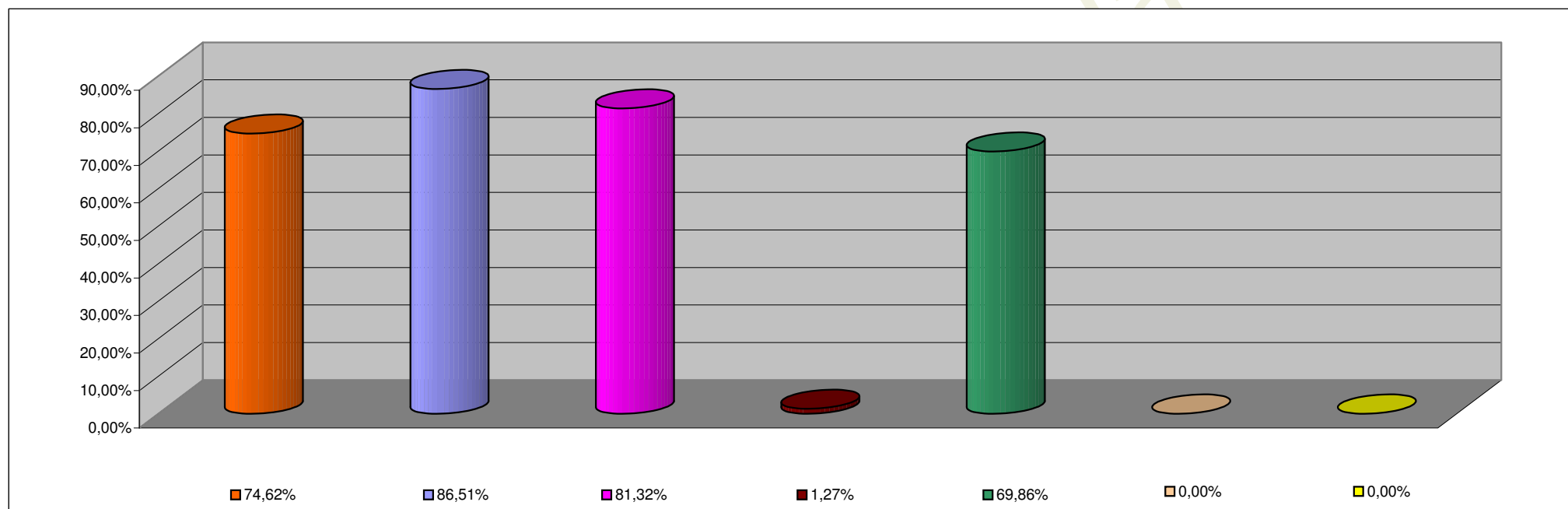

INCISO	PORCENTAJE DE EJECUCION
1 - GASTOS EN PERSONAL	74,62%
2 - BIENES DE CONSUMO	86,51%
3 - SERVICIOS NO PERSONALES	81,32%
4 - BIENES DE USO	1,27%
5 - TRANSFERENCIAS	69,86%
6 - ACTIVOS FINANCIEROS	0,00%
7 - SERV. DE LA DEUDA D.O.P.	0,00%