

**INFORMACION SOBRE EL ESTADO DE EJECUCION PRESUPUESTARIA DE GASTOS
- AL 30/09/2009 -**

SECTOR PUBLICO PROVINCIAL NO FINANCIERO

OBJETO DE GASTO	CREDITO VIGENTE EJERCICIO 2009 (1)	COMPROMETIDO ACTUAL (2)	DEVENGADO ACTUAL (3)	DIFERENCIA CREDITO - DEVENGADO (4=1-3)	PORCENTAJE EN EJECUCION (5=3/1)
1 - GASTOS EN PERSONAL	1.575.041.613,23	1.152.144.730,44	1.152.093.447,07	422.948.166,16	73,15%
2 - BIENES DE CONSUMO	166.050.471,98	80.057.524,53	77.536.216,50	88.514.255,48	46,69%
3 - SERVICIOS NO PERSONALES	363.223.073,88	223.737.231,21	221.021.873,56	142.201.200,32	60,85%
4 - BIENES DE USO	548.502.165,31	172.160.401,80	168.889.745,80	379.612.419,51	30,79%
5 - TRANSFERENCIAS	980.031.152,08	615.939.678,93	605.751.006,98	374.280.145,10	61,81%
6 - ACTIVOS FINANCIEROS	48.627.152,81	20.754.097,49	20.754.097,49	27.873.055,32	42,68%
7 - SERVICIOS DE LA DEUDA Y D.O.P.	41.155.887,00	16.229.608,53	16.229.608,53	24.926.278,47	39,43%
TOTAL	3.722.631.516,29	2.281.023.272,93	2.262.275.995,93	1.460.355.520,36	60,77%

**SECTOR PUBLICO PROVINCIAL NO FINANCIERO
ESTADO DE EJECUCION PRESUPUESTARIA DE GASTOS
PORCENTAJE DE EJECUCION DEL GASTO POR INCISO
- AL 30/09/2009 -**

Provincia

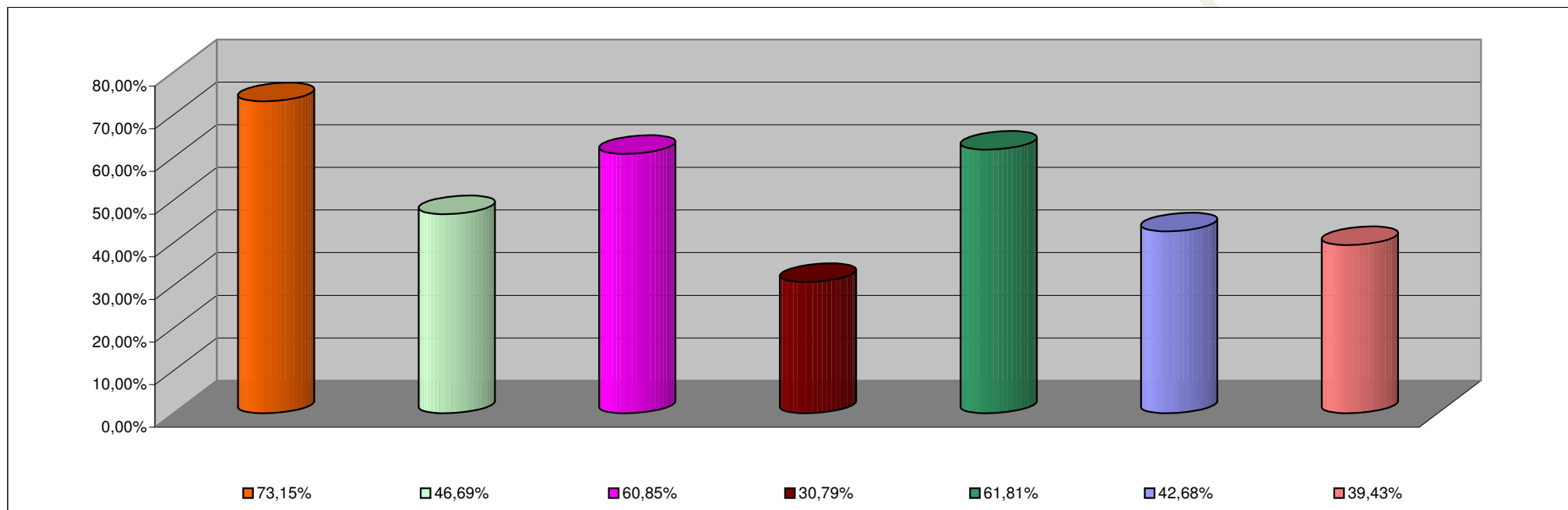

INCISO	PORCENTAJE DE EJECUCION
1 - GASTOS EN PERSONAL	73,15%
2 - BIENES DE CONSUMO	46,69%
3 - SERVICIOS NO PERSONALES	60,85%
4 - BIENES DE USO	30,79%
5 - TRANSFERENCIAS	61,81%
6 - ACTIVOS FINANCIEROS	42,68%
7 - SERV. DE LA DEUDA D.O.P.	39,43%

**INFORMACION SOBRE EL ESTADO DE EJECUCION PRESUPUESTARIA DE GASTOS
- AL 30/09/2009 -**

ADMINISTRACION CENTRAL

OBJETO DE GASTO	CREDITO VIGENTE EJERCICIO 2009 (1)	COMPROMETIDO ACTUAL (2)	DEVENGADO ACTUAL (3)	DIFERENCIA CREDITO - DEVENGADO (4=1-3)	PORCENTAJE EN EJECUCION (5=3/1)
1 - GASTOS EN PERSONAL	1.461.461.561,58	1.060.693.162,20	1.060.641.878,83	400.819.682,75	72,57%
2 - BIENES DE CONSUMO	102.130.562,76	36.739.814,76	35.045.235,56	67.085.327,20	34,31%
3 - SERVICIOS NO PERSONALES	120.653.586,40	49.416.857,79	46.868.302,50	73.785.283,90	38,85%
4 - BIENES DE USO	321.285.637,31	111.342.421,77	108.090.949,77	213.194.687,54	33,64%
5 - TRANSFERENCIAS	975.949.460,69	613.498.353,04	603.309.681,09	372.639.779,60	61,82%
6 - ACTIVOS FINANCIEROS	13.277.074,81	4.130.901,40	4.130.901,40	9.146.173,41	31,11%
7 - SERVICIOS DE LA DEUDA Y D.O.P	41.155.887,00	16.229.608,53	16.229.608,53	24.926.278,47	39,43%
TOTAL	3.035.913.770,55	1.892.051.119,49	1.874.316.557,68	1.161.597.212,87	61,74%

ADMINISTRACION CENTRAL
ESTADO DE EJECUCION PRESUPUESTARIA DE GASTOS
PORCENTAJE DE EJECUCION DEL GASTO POR INCISO
- AL 30/09/2009 -

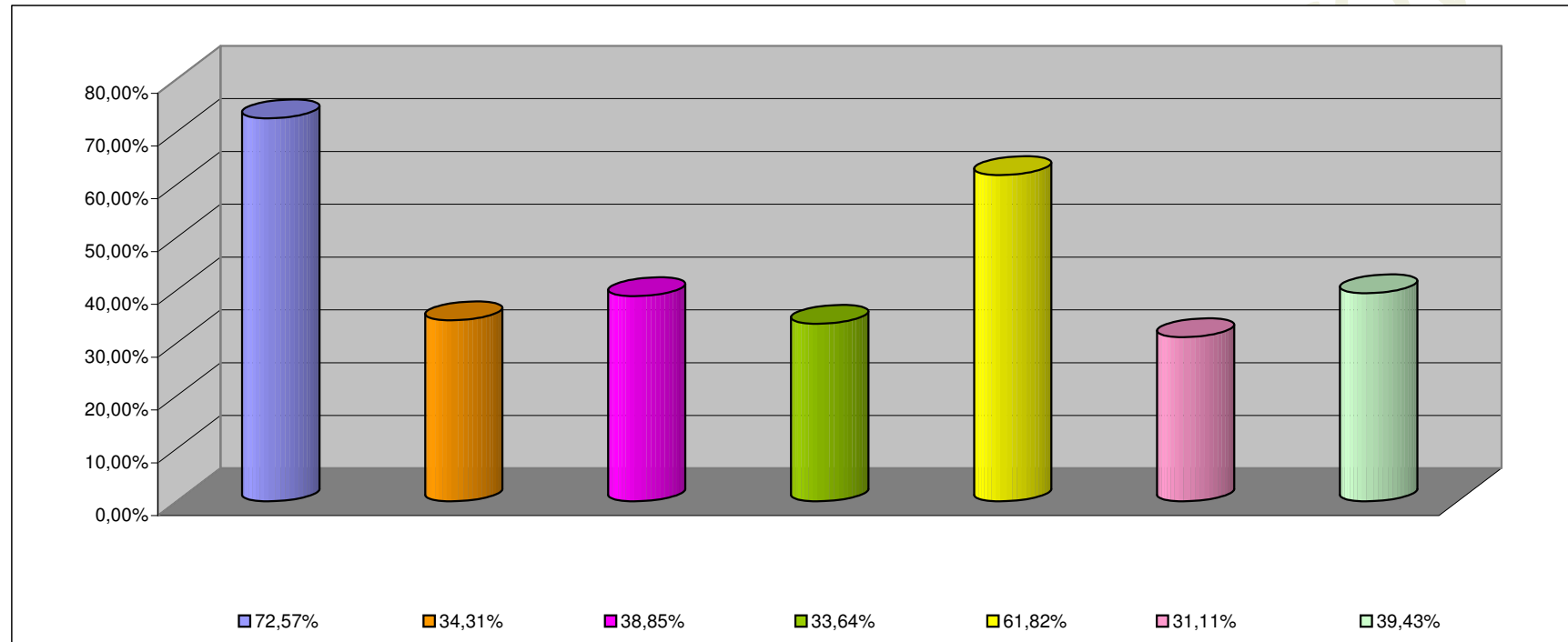

INCISO	PORCENTAJE DE EJECUCION (%)
1 - GASTOS EN PERSONAL	72,57%
2 - BIENES DE CONSUMO	34,31%
3 - SERVICIOS NO PERSONALES	38,85%
4 - BIENES DE USO	33,64%
5 - TRANSFERENCIAS	61,82%
6 - ACTIVOS FINANCIEROS	31,11%
7 - SERV. DE LA DEUDA D.O.P.	39,43%

**INFORMACION SOBRE EL ESTADO DE EJECUCION PRESUPUESTARIA DE GASTOS
- AL 30/09/2009 -**

ORGANISMOS DESCENTRALIZADOS

OBJETO DE GASTO	CREDITO VIGENTE EJERCICIO 2009 (1)	COMPROMETIDO ACTUAL (2)	DEVENGADO ACTUAL (3)	DIFERENCIA CREDITO - DEVENGADO (4=1-3)	PORCENTAJE EN EJECUCION (5=3/1)
1 - GASTOS EN PERSONAL	96.969.273,65	79.324.046,67	79.324.046,67	17.645.226,98	81,80%
2 - BIENES DE CONSUMO	22.964.709,22	11.009.034,27	10.205.179,71	12.759.529,51	44,44%
3 - SERVICIOS NO PERSONALES	118.352.465,48	76.998.566,09	76.857.193,73	41.495.271,75	64,94%
4 - BIENES DE USO	223.736.528,00	59.935.992,13	59.916.808,13	163.819.719,87	26,78%
5 - TRANSFERENCIAS	3.701.691,39	2.285.925,89	2.285.925,89	1.415.765,50	61,75%
6 - ACTIVOS FINANCIEROS	35.350.078,00	16.623.196,09	16.623.196,09	18.726.881,91	47,02%
TOTAL	501.074.745,74	246.176.761,14	245.212.350,22	255.862.395,52	48,94%

**ORGANISMOS DESCENTRALIZADOS
ESTADO DE EJECUCION PRESUPUESTARIA DE GASTOS
PORCENTAJE DE EJECUCION DEL GASTO POR INCISO
- AL 30/09/2009 -**

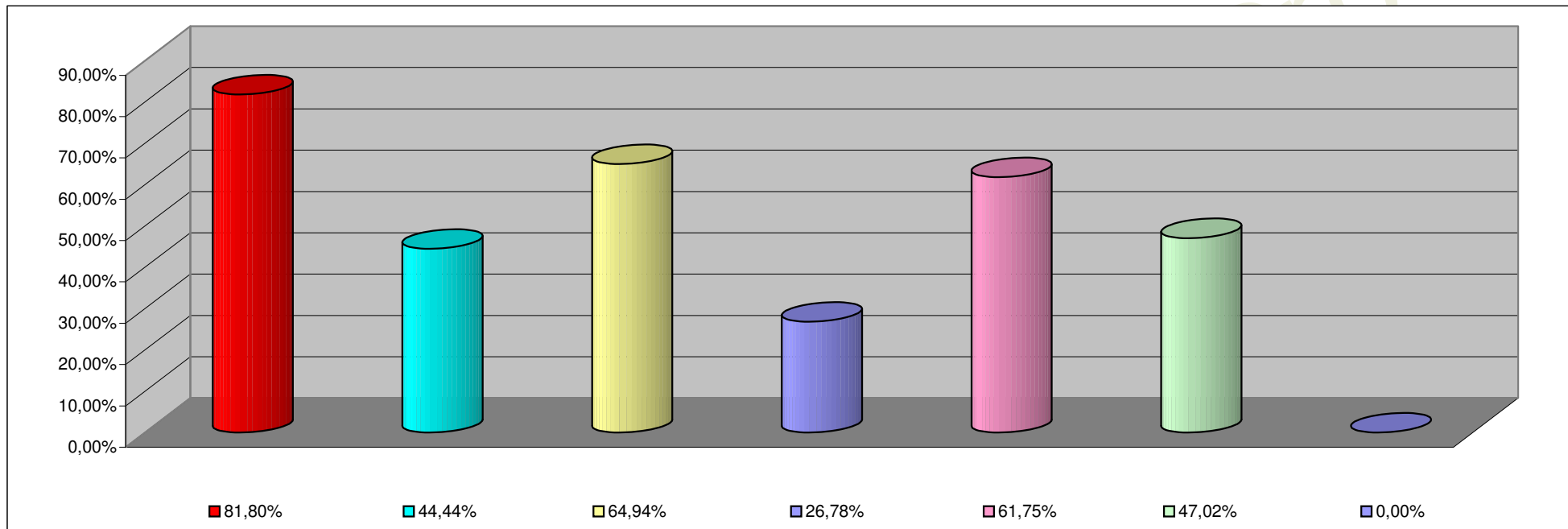

INCISO	PORCENTAJE DE EJECUCION
1 - GASTOS EN PERSONAL	81,80%
2 - BIENES DE CONSUMO	44,44%
3 - SERVICIOS NO PERSONALES	64,94%
4 - BIENES DE USO	26,78%
5 - TRANSFERENCIAS	61,75%
6 - ACTIVOS FINANCIEROS	47,02%
7- SERV. DE LA DEUDA D. O. P.	0,00%

**INFORMACION SOBRE EL ESTADO DE EJECUCION PRESUPUESTARIA DE GASTOS
- AL 30/09/2009 -**

INSTITUCIONES DE LA SEGURIDAD SOCIAL

OBJETO DE GASTO	CREDITO VIGENTE EJERCICIO 2009 (1)	COMPROMETIDO ACTUAL (2)	DEVENGADO ACTUAL (3)	DIFERENCIA CREDITO - DEVENGADO (4=1-3)	PORCENTAJE EN EJECUCION (5=3/1)
1 - GASTOS EN PERSONAL	16.610.778,00	12.127.521,57	12.127.521,57	4.483.256,43	73,01%
2 - BIENES DE CONSUMO	40.955.200,00	32.308.675,50	32.285.801,23	8.669.398,77	78,83%
3 - SERVICIOS NO PERSONALES	124.217.022,00	97.321.807,33	97.296.377,33	26.920.644,67	78,33%
4 - BIENES DE USO	3.480.000,00	881.987,90	881.987,90	2.598.012,10	25,34%
5 - TRANSFERENCIAS	380.000,00	155.400,00	155.400,00	224.600,00	40,89%
TOTAL	185.643.000,00	142.795.392,30	142.747.088,03	42.895.911,97	76,89%

**INSTITUCIONES DE LA SEGURIDAD SOCIAL
ESTADO DE EJECUCION PRESUPUESTARIA DE GASTOS
PORCENTAJE DE EJECUCION DEL GASTO POR INCISO
- AL 30/09/2009 -**

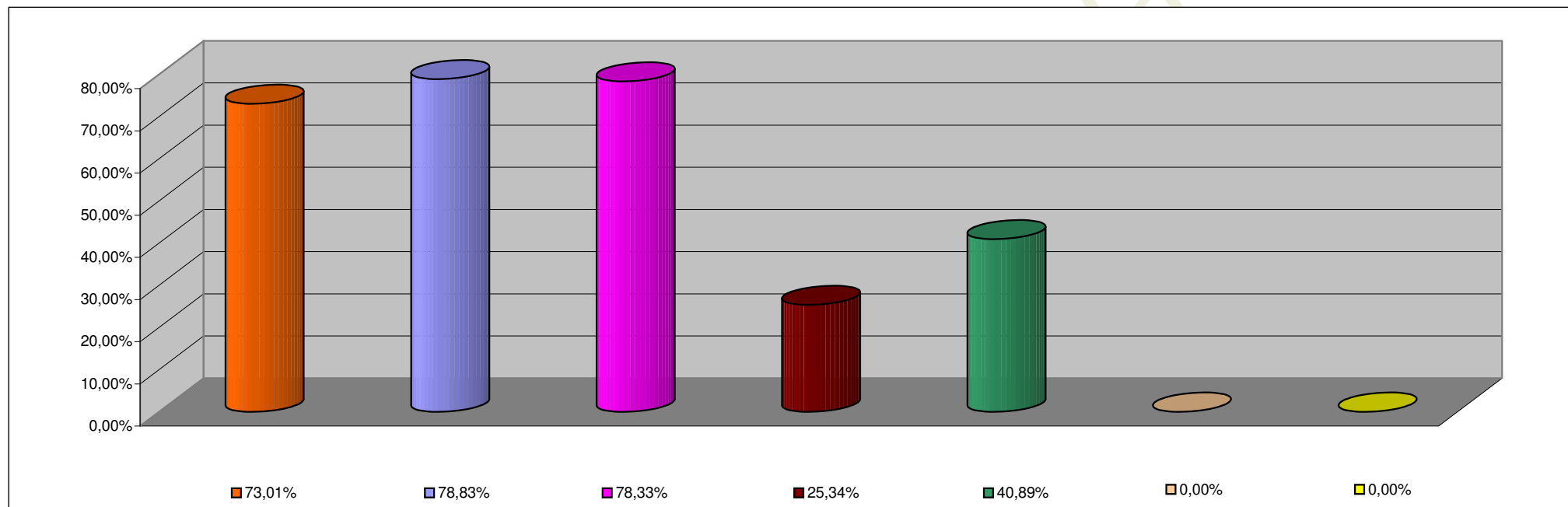

INCISO	PORCENTAJE DE EJECUCION
1 - GASTOS EN PERSONAL	73,01%
2 - BIENES DE CONSUMO	78,83%
3 - SERVICIOS NO PERSONALES	78,33%
4 - BIENES DE USO	25,34%
5 - TRANSFERENCIAS	40,89%
6 - ACTIVOS FINANCIEROS	0,00%
7 - SERV. DE LA DEUDA D.O.P.	0,00%