

**INFORMACION SOBRE EL ESTADO DE EJECUCION PRESUPUESTARIA DE GASTOS
- AL 30/09/2010 -**

SECTOR PUBLICO PROVINCIAL NO FINANCIERO

OBJETO DE GASTO	CREDITO VIGENTE EJERCICIO 2010 (1)	COMPROMETIDO ACTUAL (2)	DEVENGADO ACTUAL (3)	DIFERENCIA CREDITO - DEVENGADO (4=1-3)	PORCENTAJE EN EJECUCION (5=3/1)
1 - GASTOS EN PERSONAL	1.780.833.180,82	1.326.527.760,08	1.326.380.446,57	454.452.734,25	74,48%
2 - BIENES DE CONSUMO	217.403.015,67	119.116.135,56	115.247.941,44	102.155.074,23	53,01%
3 - SERVICIOS NO PERSONALES	417.966.397,53	266.102.471,76	263.157.413,72	154.808.983,81	62,96%
4 - BIENES DE USO	627.450.385,50	165.090.931,49	161.057.813,47	466.392.572,03	25,67%
5 - TRANSFERENCIAS	1.073.859.321,51	809.886.162,11	808.926.395,40	264.932.926,11	75,33%
6 - ACTIVOS FINANCIEROS	100.829.104,69	43.559.196,70	43.559.196,70	57.269.907,99	43,20%
7 - SERVICIOS DE LA DEUDA Y D.O.P.	17.454.790,88	2.848.937,28	2.848.937,28	14.605.853,60	16,32%
TOTAL	4.235.796.196,60	2.733.131.594,98	2.721.178.144,58	1.514.618.052,02	64,24%

**SECTOR PUBLICO PROVINCIAL NO FINANCIERO
ESTADO DE EJECUCION PRESUPUESTARIA DE GASTOS
PORCENTAJE DE EJECUCION DEL GASTO POR INCISO
- AL 30/09/2010 -**

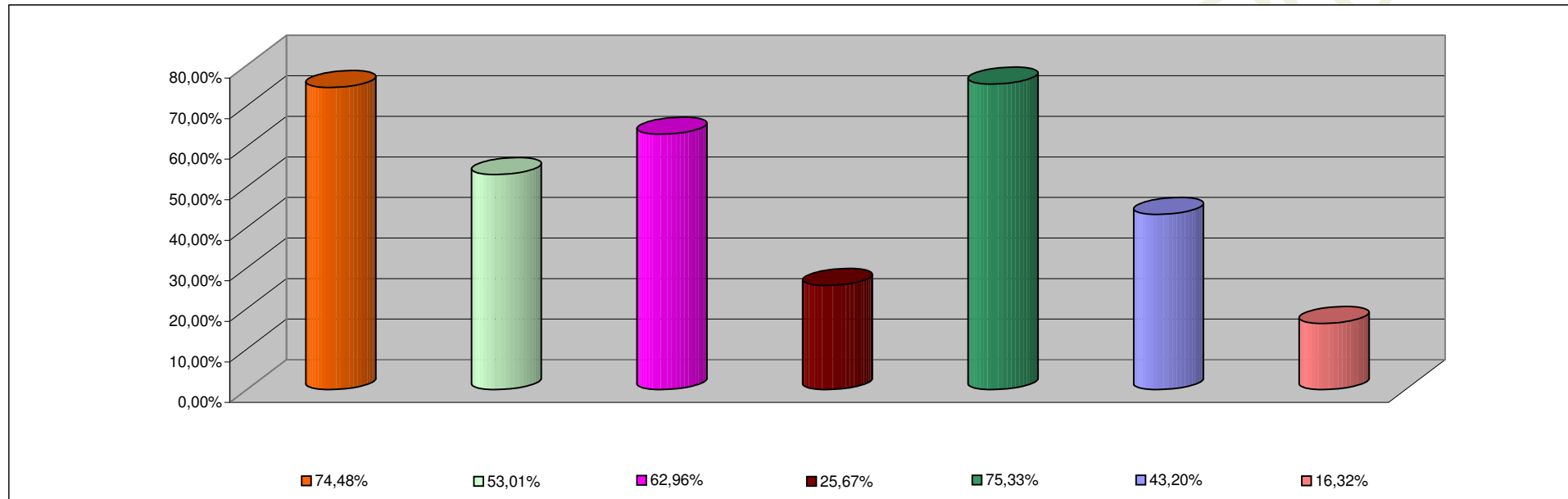

INCISO	PORCENTAJE DE EJECUCION
1 - GASTOS EN PERSONAL	74,48%
2 - BIENES DE CONSUMO	53,01%
3 - SERVICIOS NO PERSONALES	62,96%
4 - BIENES DE USO	25,67%
5 - TRANSFERENCIAS	75,33%
6 - ACTIVOS FINANCIEROS	43,20%
7 - SERV. DE LA DEUDA D.O.P.	16,32%

**INFORMACION SOBRE EL ESTADO DE EJECUCION PRESUPUESTARIA DE GASTOS
- AL 30/09/2010 -**

ADMINISTRACION CENTRAL

OBJETO DE GASTO	CREDITO VIGENTE EJERCICIO 2010 (1)	COMPROMETIDO ACTUAL (2)	DEVENGADO ACTUAL (3)	DIFERENCIA CREDITO - DEVENGADO (4=1-3)	PORCENTAJE EN EJECUCION (5=3/1)
1 - GASTOS EN PERSONAL	1.631.141.573,82	1.222.713.631,88	1.222.566.318,37	408.575.255,45	74,95%
2 - BIENES DE CONSUMO	117.335.696,61	45.054.810,43	42.179.202,45	75.156.494,16	35,95%
3 - SERVICIOS NO PERSONALES	145.797.071,65	66.097.109,99	63.241.299,58	82.555.772,07	43,38%
4 - BIENES DE USO	479.448.486,04	102.817.988,26	98.872.608,43	380.575.877,61	20,62%
5 - TRANSFERENCIAS	1.069.367.440,20	807.219.028,55	806.259.261,84	263.108.178,36	75,40%
6 - ACTIVOS FINANCIEROS	33.795.909,69	24.744.279,44	24.744.279,44	9.051.630,25	73,22%
7 - SERVICIOS DE LA DEUDA Y D.O.P	17.454.790,88	2.848.937,28	2.848.937,28	14.605.853,60	16,32%
TOTAL	3.494.340.968,89	2.271.495.785,83	2.260.711.907,39	1.233.629.061,50	64,70%

ADMINISTRACION CENTRAL
ESTADO DE EJECUCION PRESUPUESTARIA DE GASTOS
PORCENTAJE DE EJECUCION DEL GASTO POR INCISO
- AL 30/09/2010 -

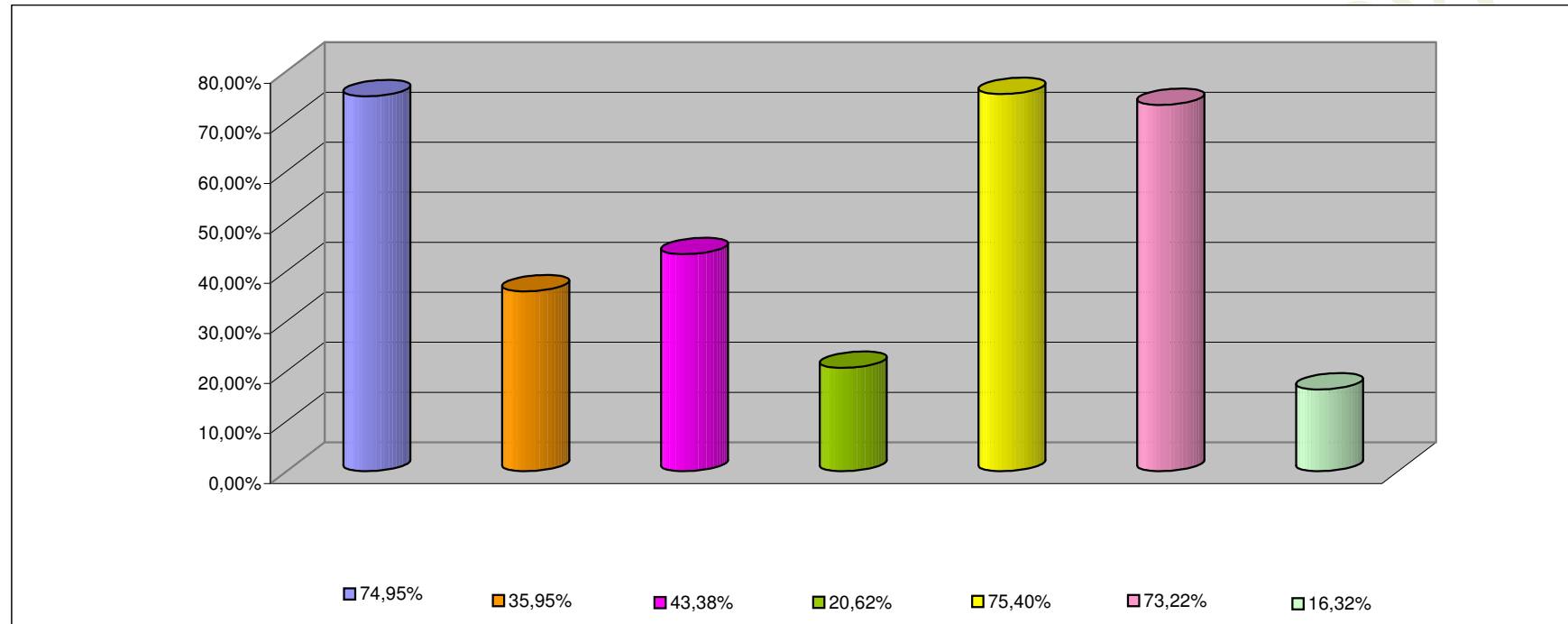

INCISO	PORCENTAJE DE EJECUCION (%)
1 - GASTOS EN PERSONAL	74,95%
2 - BIENES DE CONSUMO	35,95%
3 - SERVICIOS NO PERSONALES	43,38%
4 - BIENES DE USO	20,62%
5 - TRANSFERENCIAS	75,40%
6 - ACTIVOS FINANCIEROS	73,22%
7 - SERV. DE LA DEUDA D.O.P.	16,32%

**INFORMACION SOBRE EL ESTADO DE EJECUCION PRESUPUESTARIA DE GASTOS
- AL 30/09/2010 -**

ORGANISMOS DESCENTRALIZADOS

OBJETO DE GASTO	CREDITO VIGENTE EJERCICIO 2010 (1)	COMPROMETIDO ACTUAL (2)	DEVENGADO ACTUAL (3)	DIFERENCIA CREDITO - DEVENGADO (4=1-3)	PORCENTAJE EN EJECUCION (5=3/1)
1 - GASTOS EN PERSONAL	128.550.570,00	89.248.137,73	89.248.137,73	39.302.432,27	69,43%
2 - BIENES DE CONSUMO	24.815.756,06	14.194.238,94	13.201.652,80	11.614.103,26	53,20%
3 - SERVICIOS NO PERSONALES	122.885.125,88	77.229.167,25	77.139.919,62	45.745.206,26	62,77%
4 - BIENES DE USO	143.308.399,46	62.088.317,63	62.000.579,44	81.307.820,02	43,26%
5 - TRANSFERENCIAS	3.880.881,31	2.515.708,56	2.515.708,56	1.365.172,75	64,82%
6 - ACTIVOS FINANCIEROS	67.033.195,00	18.814.917,26	18.814.917,26	48.218.277,74	28,07%
TOTAL	490.473.927,71	264.090.487,37	262.920.915,41	227.553.012,30	53,61%

**ORGANISMOS DESCENTRALIZADOS
ESTADO DE EJECUCION PRESUPUESTARIA DE GASTOS
PORCENTAJE DE EJECUCION DEL GASTO POR INCISO
- AL 30/09/2010 -**

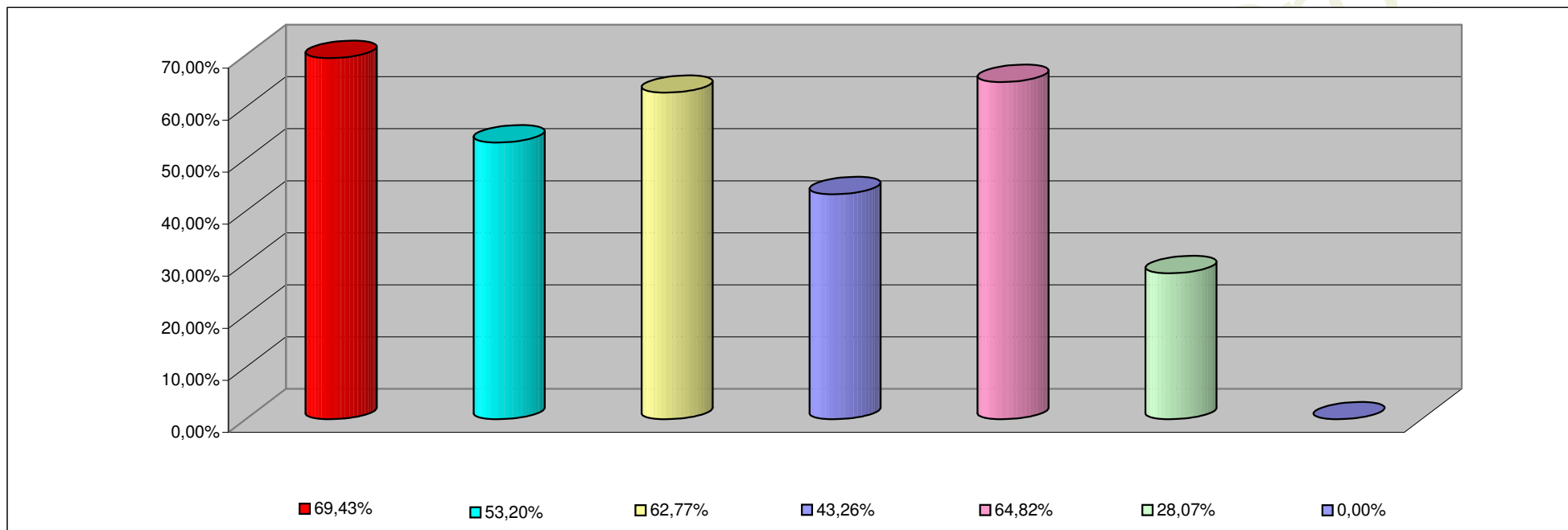

INCISO	PORCENTAJE DE EJECUCION
1 - GASTOS EN PERSONAL	69,43%
2 - BIENES DE CONSUMO	53,20%
3 - SERVICIOS NO PERSONALES	62,77%
4 - BIENES DE USO	43,26%
5 - TRANSFERENCIAS	64,82%
6 - ACTIVOS FINANCIEROS	28,07%
7- SERV. DE LA DEUDA D. O. P.	0,00%

**INFORMACION SOBRE EL ESTADO DE EJECUCION PRESUPUESTARIA DE GASTOS
- AL 30/09/2010 -**

INSTITUCIONES DE LA SEGURIDAD SOCIAL

OBJETO DE GASTO	CREDITO VIGENTE EJERCICIO 2010 (1)	COMPROMETIDO ACTUAL (2)	DEVENGADO ACTUAL (3)	DIFERENCIA CREDITO - DEVENGADO (4=1-3)	PORCENTAJE EN EJECUCION (5=3/1)
1 - GASTOS EN PERSONAL	21.141.037,00	14.565.990,47	14.565.990,47	6.575.046,53	68,90%
2 - BIENES DE CONSUMO	75.251.563,00	59.867.086,19	59.867.086,19	15.384.476,81	79,56%
3 - SERVICIOS NO PERSONALES	149.284.200,00	122.776.194,52	122.776.194,52	26.508.005,48	82,24%
4 - BIENES DE USO	4.693.500,00	184.625,60	184.625,60	4.508.874,40	3,93%
5 - TRANSFERENCIAS	611.000,00	151.425,00	151.425,00	459.575,00	24,78%
TOTAL	250.981.300,00	197.545.321,78	197.545.321,78	53.435.978,22	78,71%

**INSTITUCIONES DE LA SEGURIDAD SOCIAL
ESTADO DE EJECUCION PRESUPUESTARIA DE GASTOS
PORCENTAJE DE EJECUCION DEL GASTO POR INCISO
- AL 30/09/2010 -**

Provincia

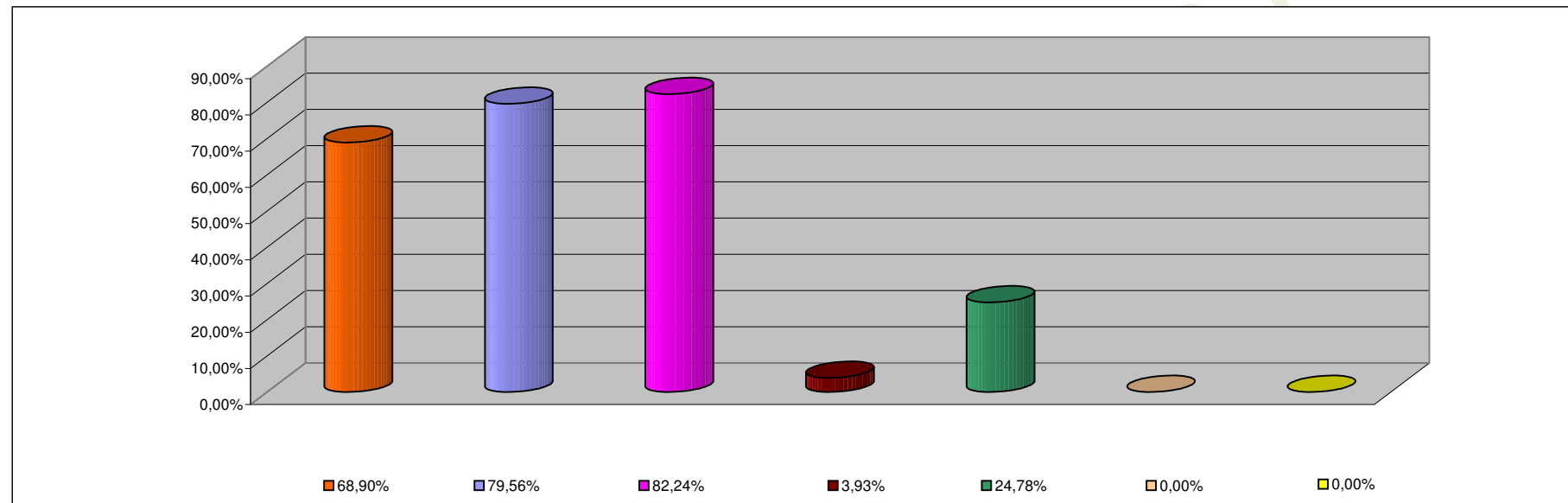

INCISO	PORCENTAJE DE EJECUCION
1 - GASTOS EN PERSONAL	68,90%
2 - BIENES DE CONSUMO	79,56%
3 - SERVICIOS NO PERSONALES	82,24%
4 - BIENES DE USO	3,93%
5 - TRANSFERENCIAS	24,78%
6 - ACTIVOS FINANCIEROS	0,00%
7 - SERV. DE LA DEUDA D.O.P.	0,00%