

**INFORMACION SOBRE EL ESTADO DE EJECUCION PRESUPUESTARIA DE GASTOS
- AL 30/09/2011 -**

SECTOR PUBLICO PROVINCIAL NO FINANCIERO

OBJETO DE GASTO	CREDITO VIGENTE EJERCICIO 2011 (1)	COMPROMETIDO ACTUAL (2)	DEVENGADO ACTUAL (3)	DIFERENCIA CREDITO - DEVENGADO (4=1-3)	PORCENTAJE EN EJECUCION (5=3/1)
1 - GASTOS EN PERSONAL	2.367.630.321,25	1.896.517.600,10	1.896.458.050,33	471.172.270,92	80,10%
2 - BIENES DE CONSUMO	282.964.810,62	134.013.189,89	129.745.759,26	153.219.051,36	45,85%
3 - SERVICIOS NO PERSONALES	603.884.974,17	399.051.725,96	393.821.105,78	210.063.868,39	65,21%
4 - BIENES DE USO	543.535.775,20	195.592.475,78	187.976.618,09	355.559.157,11	34,58%
5 - TRANSFERENCIAS	1.585.561.283,82	1.175.651.589,32	1.174.327.042,82	411.234.241,00	74,06%
6 - ACTIVOS FINANCIEROS	93.814.600,17	51.683.777,56	51.683.777,56	42.130.822,61	55,09%
7 - SERVICIOS DE LA DEUDA Y D.O.P.	7.931.122,00	508.042,81	508.042,81	7.423.079,19	6,41%
TOTAL	5.485.322.887,23	3.853.018.401,42	3.834.520.396,65	1.650.802.490,58	69,91%

**SECTOR PUBLICO PROVINCIAL NO FINANCIERO
ESTADO DE EJECUCION PRESUPUESTARIA DE GASTOS
PORCENTAJE DE EJECUCION DEL GASTO POR INCISO
- AL 30/09/2011 -**

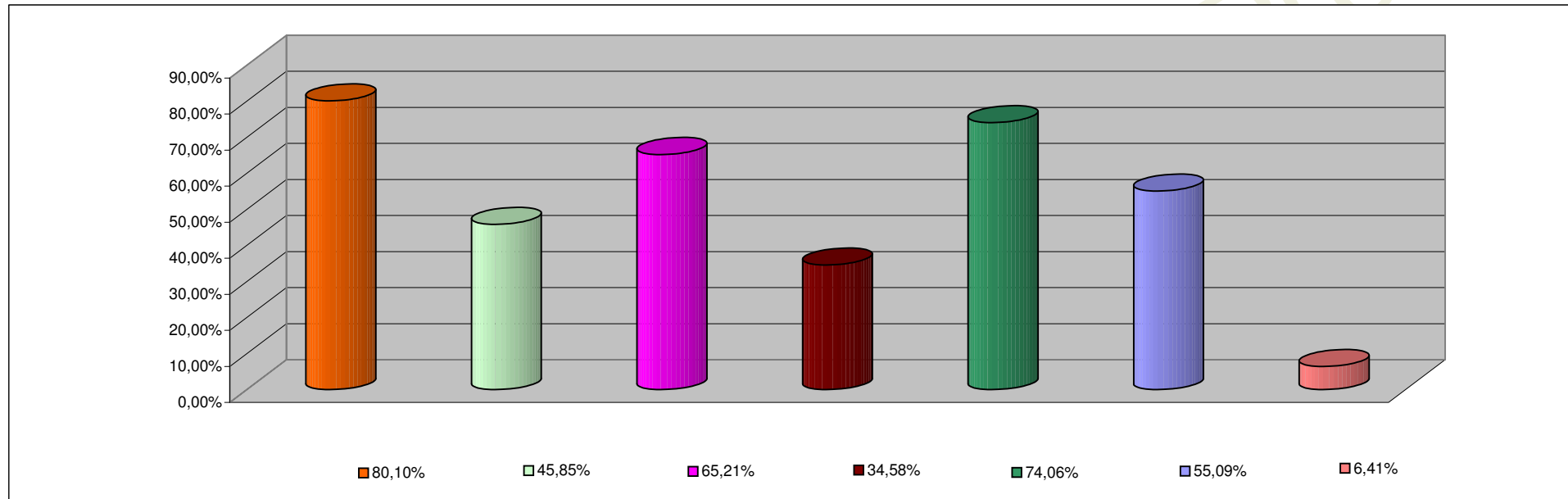

INCISO	PORCENTAJE DE EJECUCION
1 - GASTOS EN PERSONAL	80,10%
2 - BIENES DE CONSUMO	45,85%
3 - SERVICIOS NO PERSONALES	65,21%
4 - BIENES DE USO	34,58%
5 - TRANSFERENCIAS	74,06%
6 - ACTIVOS FINANCIEROS	55,09%
7 - SERV. DE LA DEUDA D.O.P.	6,41%

**INFORMACION SOBRE EL ESTADO DE EJECUCION PRESUPUESTARIA DE GASTOS
- AL 30/09/2011 -**

ADMINISTRACION CENTRAL

OBJETO DE GASTO	CREDITO VIGENTE EJERCICIO 2011 (1)	COMPROMETIDO ACTUAL (2)	DEVENGADO ACTUAL (3)	DIFERENCIA CREDITO - DEVENGADO (4=1-3)	PORCENTAJE EN EJECUCION (5=3/1)
1 - GASTOS EN PERSONAL	2.168.506.265,92	1.739.639.932,37	1.739.580.382,60	428.925.883,32	80,22%
2 - BIENES DE CONSUMO	147.944.186,39	58.404.434,30	55.117.074,22	92.827.112,17	37,26%
3 - SERVICIOS NO PERSONALES	223.808.078,77	103.836.315,33	99.327.340,52	124.480.738,25	44,38%
4 - BIENES DE USO	382.290.086,70	123.140.785,68	118.429.267,40	263.860.819,30	30,98%
5 - TRANSFERENCIAS	1.580.102.811,25	1.172.496.527,64	1.171.171.981,14	408.930.830,11	74,12%
6 - ACTIVOS FINANCIEROS	18.454.782,17	4.587.619,50	4.587.619,50	13.867.162,67	24,86%
7 - SERVICIOS DE LA DEUDA Y D.O.P	7.931.122,00	508.042,81	508.042,81	7.423.079,19	6,41%
TOTAL	4.529.037.333,20	3.202.613.657,63	3.188.721.708,19	1.340.315.625,01	70,41%

ADMINISTRACION CENTRAL
ESTADO DE EJECUCION PRESUPUESTARIA DE GASTOS
PORCENTAJE DE EJECUCION DEL GASTO POR INCISO
- AL 30/09/2011 -

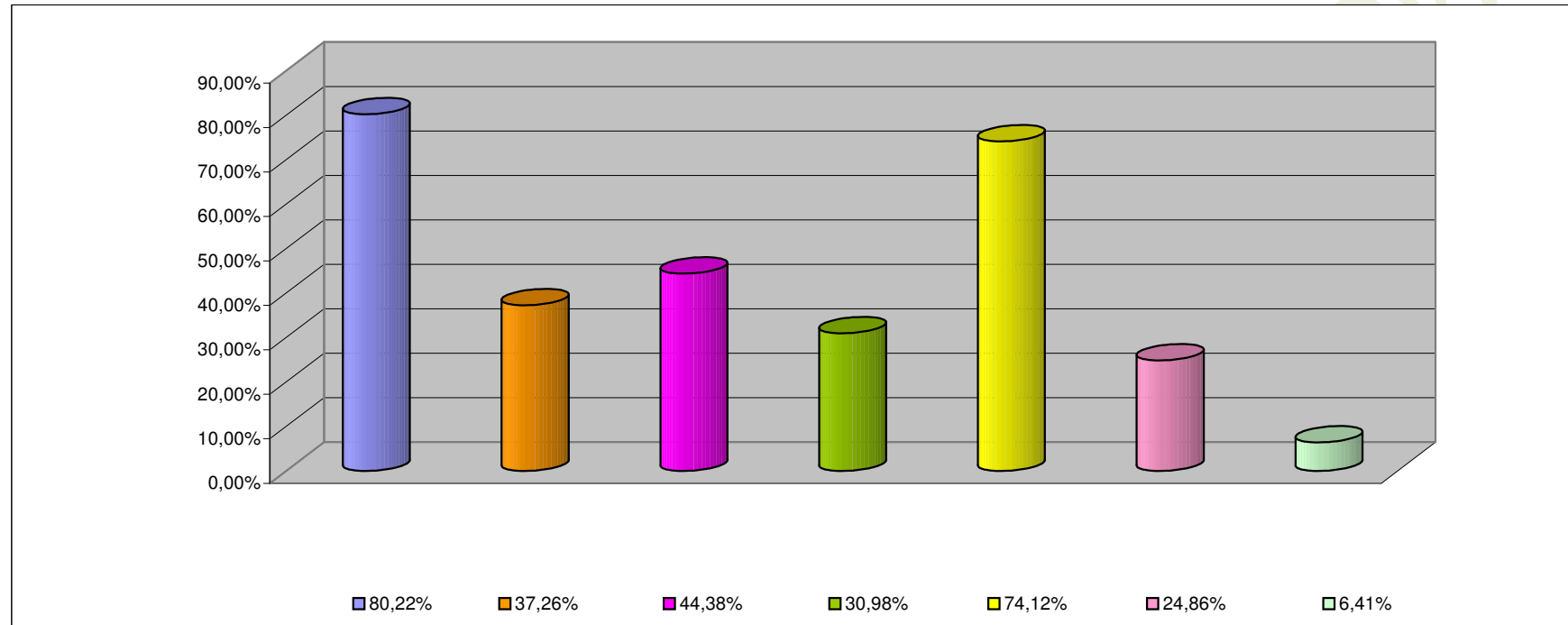

INCISO	PORCENTAJE DE EJECUCION (%)
1 - GASTOS EN PERSONAL	80,22%
2 - BIENES DE CONSUMO	37,26%
3 - SERVICIOS NO PERSONALES	44,38%
4 - BIENES DE USO	30,98%
5 - TRANSFERENCIAS	74,12%
6 - ACTIVOS FINANCIEROS	24,86%
7 - SERV. DE LA DEUDA D.O.P.	6,41%

INFORMACION SOBRE EL ESTADO DE EJECUCION PRESUPUESTARIA DE GASTOS
- AL 30/09/2011 -

ORGANISMOS DESCENTRALIZADOS

OBJETO DE GASTO	CREDITO VIGENTE EJERCICIO 2011 (1)	COMPROMETIDO ACTUAL (2)	DEVENGADO ACTUAL (3)	DIFERENCIA CREDITO - DEVENGADO (4=1-3)	PORCENTAJE EN EJECUCION (5=3/1)
1 - GASTOS EN PERSONAL	173.472.762,33	137.305.023,51	137.305.023,51	36.167.738,82	79,15%
2 - BIENES DE CONSUMO	37.839.961,23	16.810.258,36	15.830.187,81	22.009.773,42	41,83%
3 - SERVICIOS NO PERSONALES	201.519.682,13	120.934.430,06	120.212.784,69	81.306.897,44	59,65%
4 - BIENES DE USO	151.572.188,50	72.269.715,93	69.365.376,52	82.206.811,98	45,76%
5 - TRANSFERENCIAS	4.847.472,57	2.829.294,68	2.829.294,68	2.018.177,89	58,37%
6 - ACTIVOS FINANCIEROS	75.359.818,00	47.096.158,06	47.096.158,06	28.263.659,94	62,50%
TOTAL	644.611.884,76	397.244.880,60	392.638.825,27	251.973.059,49	60,91%

**ORGANISMOS DESCENTRALIZADOS
ESTADO DE EJECUCION PRESUPUESTARIA DE GASTOS
PORCENTAJE DE EJECUCION DEL GASTO POR INCISO
- AL 30/09/2011 -**

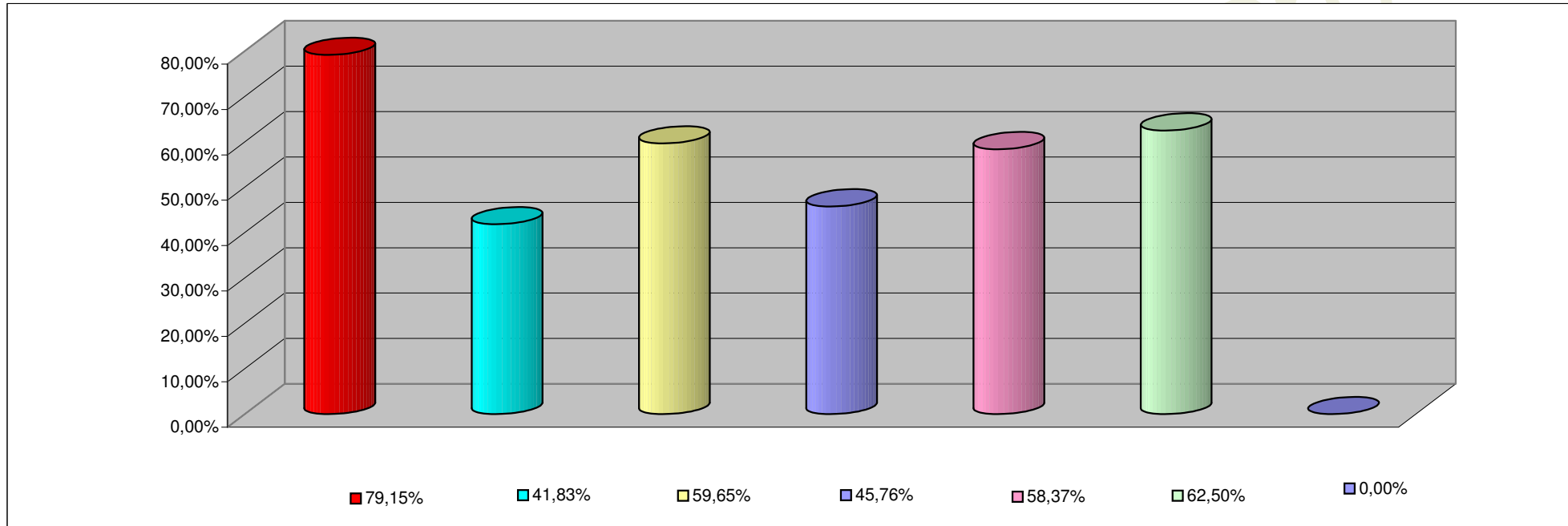

INCISO	PORCENTAJE DE EJECUCION
1 - GASTOS EN PERSONAL	79,15%
2 - BIENES DE CONSUMO	41,83%
3 - SERVICIOS NO PERSONALES	59,65%
4 - BIENES DE USO	45,76%
5 - TRANSFERENCIAS	58,37%
6 - ACTIVOS FINANCIEROS	62,50%
7- SERV. DE LA DEUDA D. O. P.	0,00%

**INFORMACION SOBRE EL ESTADO DE EJECUCION PRESUPUESTARIA DE GASTOS
- AL 30/09/2011 -**

INSTITUCIONES DE LA SEGURIDAD SOCIAL

OBJETO DE GASTO	CREDITO VIGENTE EJERCICIO 2011 (1)	COMPROMETIDO ACTUAL (2)	DEVENGADO ACTUAL (3)	DIFERENCIA CREDITO - DEVENGADO (4=1-3)	PORCENTAJE EN EJECUCION (5=3/1)
1 - GASTOS EN PERSONAL	25.651.293,00	19.572.644,22	19.572.644,22	6.078.648,78	76,30%
2 - BIENES DE CONSUMO	97.180.663,00	58.798.497,23	58.798.497,23	38.382.165,77	60,50%
3 - SERVICIOS NO PERSONALES	178.557.213,27	174.280.980,57	174.280.980,57	4.276.232,70	97,61%
4 - BIENES DE USO	9.673.500,00	181.974,17	181.974,17	9.491.525,83	1,88%
5 - TRANSFERENCIAS	611.000,00	325.767,00	325.767,00	285.233,00	53,32%
TOTAL	311.673.669,27	253.159.863,19	253.159.863,19	58.513.806,08	81,23%

**INSTITUCIONES DE LA SEGURIDAD SOCIAL
ESTADO DE EJECUCION PRESUPUESTARIA DE GASTOS
PORCENTAJE DE EJECUCION DEL GASTO POR INCISO
- AL 30/09/2011 -**

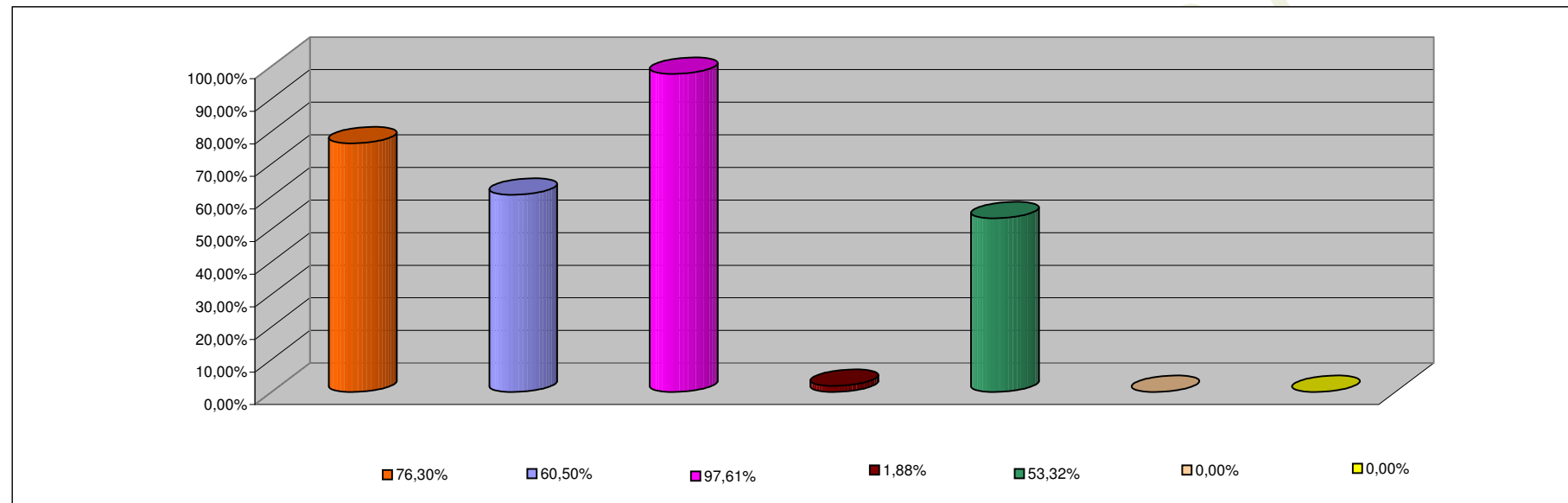

INCISO	PORCENTAJE DE EJECUCION
1 - GASTOS EN PERSONAL	76,30%
2 - BIENES DE CONSUMO	60,50%
3 - SERVICIOS NO PERSONALES	97,61%
4 - BIENES DE USO	1,88%
5 - TRANSFERENCIAS	53,32%
6 - ACTIVOS FINANCIEROS	0,00%
7 - SERV. DE LA DEUDA D.O.P.	0,00%