

**INFORMACION SOBRE EL ESTADO DE EJECUCION PRESUPUESTARIA DE GASTOS
- AL 30/09/2013 -**

SECTOR PUBLICO PROVINCIAL NO FINANCIERO

OBJETO DE GASTO	CREDITO VIGENTE EJERCICIO 2013 (1)	COMPROMETIDO ACTUAL (2)	DEVENGADO ACTUAL (3)	DIFERENCIA CREDITO - DEVENGADO (4=1-3)	PORCENTAJE EN EJECUCION (5=3/1)
1 - GASTOS EN PERSONAL	3.858.570.724,52	3.174.569.834,41	3.171.239.852,34	687.330.872,18	82,19%
2 - BIENES DE CONSUMO	497.679.679,28	281.708.682,80	271.863.768,81	225.815.910,47	54,63%
3 - SERVICIOS NO PERSONALES	1.111.693.979,77	644.430.370,64	634.842.402,29	476.851.577,48	57,11%
4 - BIENES DE USO	1.971.551.182,43	356.235.149,82	342.173.625,06	1.629.377.557,37	17,36%
5 - TRANSFERENCIAS	3.080.666.311,75	1.810.805.556,84	1.808.454.224,52	1.272.212.087,23	58,70%
6 - ACTIVOS FINANCIEROS	141.898.229,07	65.270.794,50	65.270.794,50	76.627.434,57	46,00%
7 - SERVICIOS DE LA DEUDA Y D.O.P.	4.728.229,00	586.098,75	586.098,75	4.142.130,25	12,40%
TOTAL	10.666.788.335,82	6.333.606.487,76	6.294.430.766,27	4.372.357.569,55	59,01%

**SECTOR PUBLICO PROVINCIAL NO FINANCIERO
ESTADO DE EJECUCION PRESUPUESTARIA DE GASTOS
PORCENTAJE DE EJECUCION DEL GASTO POR INCISO
- AL 30/09/2013 -**

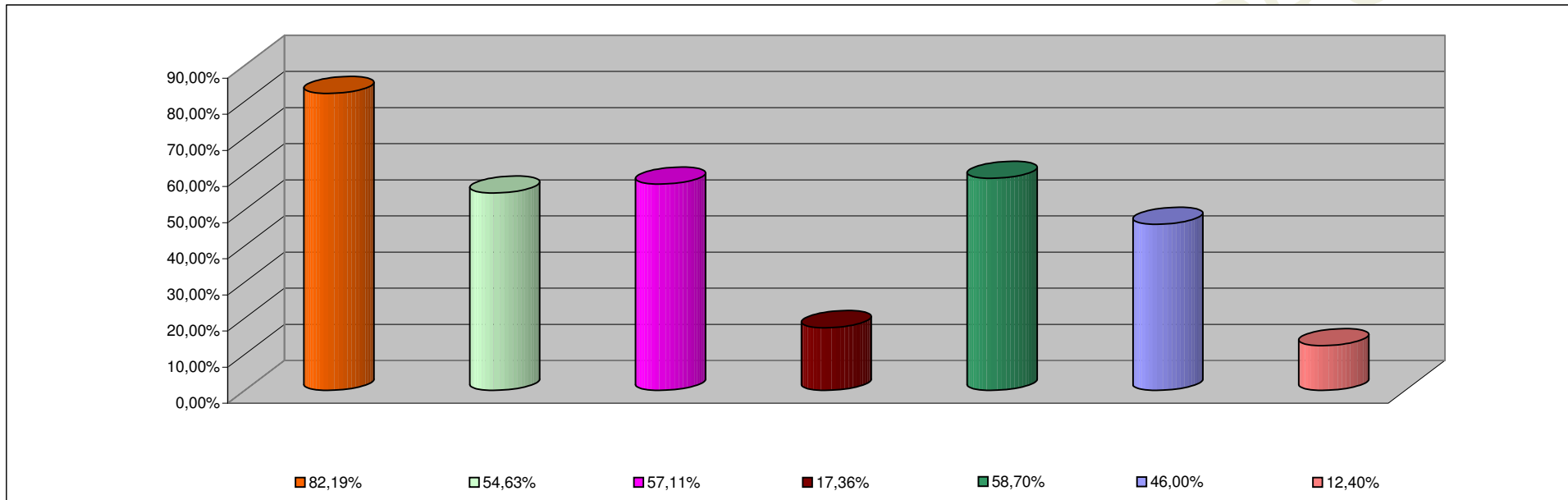

INCISO	PORCENTAJE DE EJECUCION
1 - GASTOS EN PERSONAL	82,19%
2 - BIENES DE CONSUMO	54,63%
3 - SERVICIOS NO PERSONALES	57,11%
4 - BIENES DE USO	17,36%
5 - TRANSFERENCIAS	58,70%
6 - ACTIVOS FINANCIEROS	46,00%
7 - SERV. DE LA DEUDA D.O.P.	12,40%

**INFORMACION SOBRE EL ESTADO DE EJECUCION PRESUPUESTARIA DE GASTOS
- AL 30/09/2013 -**

ADMINISTRACION CENTRAL

OBJETO DE GASTO	CREDITO VIGENTE EJERCICIO 2013 (1)	COMPROMETIDO ACTUAL (2)	DEVENGADO ACTUAL (3)	DIFERENCIA CREDITO - DEVENGADO (4=1-3)	PORCENTAJE EN EJECUCION (5=3/1)
1 - GASTOS EN PERSONAL	3.528.583.273,47	2.919.966.657,08	2.916.636.675,01	611.946.598,46	82,66%
2 - BIENES DE CONSUMO	317.969.206,37	149.348.870,64	142.221.429,04	175.747.777,33	44,73%
3 - SERVICIOS NO PERSONALES	388.807.968,53	160.825.830,82	154.157.730,53	234.650.238,00	39,65%
4 - BIENES DE USO	1.366.932.369,68	153.497.931,61	141.077.716,00	1.225.854.653,68	10,32%
5 - TRANSFERENCIAS	2.830.767.277,34	1.678.885.288,39	1.676.533.956,07	1.154.233.321,27	59,23%
6 - ACTIVOS FINANCIEROS	31.089.570,07	4.288.494,82	4.288.494,82	26.801.075,25	13,79%
7 - SERVICIOS DE LA DEUDA Y D.O.P	4.728.229,00	586.098,75	586.098,75	4.142.130,25	12,40%
TOTAL	8.468.877.894,46	5.067.399.172,11	5.035.502.100,22	3.433.375.794,24	59,46%

ADMINISTRACION CENTRAL
ESTADO DE EJECUCION PRESUPUESTARIA DE GASTOS
PORCENTAJE DE EJECUCION DEL GASTO POR INCISO
- AL 30/09/2013 -

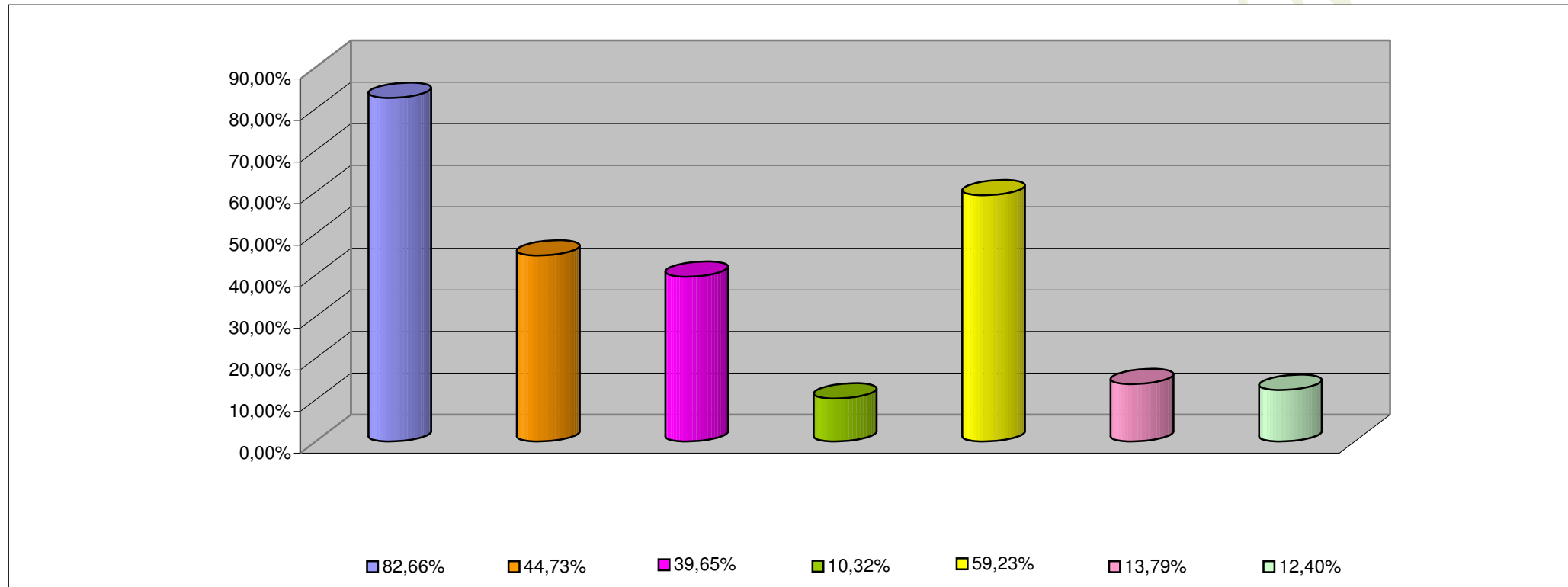

INCISO	PORCENTAJE DE EJECUCION (%)
1 - GASTOS EN PERSONAL	82,66%
2 - BIENES DE CONSUMO	44,73%
3 - SERVICIOS NO PERSONALES	39,65%
4 - BIENES DE USO	10,32%
5 - TRANSFERENCIAS	59,23%
6 - ACTIVOS FINANCIEROS	13,79%
7 - SERV. DE LA DEUDA D.O.P.	12,40%

**INFORMACION SOBRE EL ESTADO DE EJECUCION PRESUPUESTARIA DE GASTOS
- AL 30/09/2013 -**

ORGANISMOS DESCENTRALIZADOS

OBJETO DE GASTO	CREDITO VIGENTE EJERCICIO 2013 (1)	COMPROMETIDO ACTUAL (2)	DEVENGADO ACTUAL (3)	DIFERENCIA CREDITO - DEVENGADO (4=1-3)	PORCENTAJE EN EJECUCION (5=3/1)
1 - GASTOS EN PERSONAL	290.443.754,05	220.479.544,88	220.479.544,88	69.964.209,17	75,91%
2 - BIENES DE CONSUMO	66.513.626,43	26.211.491,98	23.494.019,59	43.019.606,84	35,32%
3 - SERVICIOS NO PERSONALES	366.183.556,42	185.979.483,81	183.064.215,77	183.119.340,65	49,99%
4 - BIENES DE USO	599.368.252,75	202.445.296,91	200.805.367,76	398.562.884,99	33,50%
5 - TRANSFERENCIAS	249.190.274,41	131.920.268,45	131.920.268,45	117.270.005,96	52,94%
6 - ACTIVOS FINANCIEROS	110.808.659,00	60.982.299,68	60.982.299,68	49.826.359,32	55,03%
TOTAL	1.682.508.123,06	828.018.385,71	820.745.716,13	861.762.406,93	48,78%

ORGANISMOS DESCENTRALIZADOS
ESTADO DE EJECUCION PRESUPUESTARIA DE GASTOS
PORCENTAJE DE EJECUCION DEL GASTO POR INCISO
- AL 30/09/2013 -

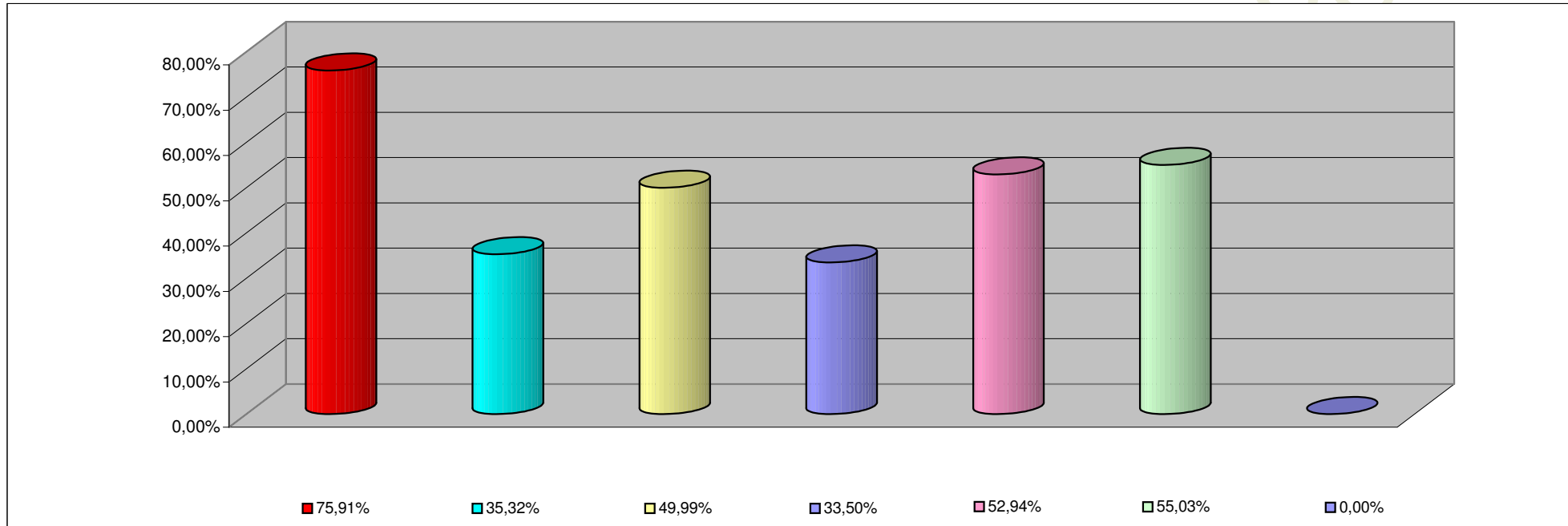

INCISO	PORCENTAJE DE EJECUCION
1 - GASTOS EN PERSONAL	75,91%
2 - BIENES DE CONSUMO	35,32%
3 - SERVICIOS NO PERSONALES	49,99%
4 - BIENES DE USO	33,50%
5 - TRANSFERENCIAS	52,94%
6 - ACTIVOS FINANCIEROS	55,03%
7- SERV. DE LA DEUDA D. O. P.	0,00%

**INFORMACION SOBRE EL ESTADO DE EJECUCION PRESUPUESTARIA DE GASTOS
- AL 30/09/2013 -**

INSTITUCIONES DE LA SEGURIDAD SOCIAL

OBJETO DE GASTO	CREDITO VIGENTE EJERCICIO 2013 (1)	COMPROMETIDO ACTUAL (2)	DEVENGADO ACTUAL (3)	DIFERENCIA CREDITO - DEVENGADO (4=1-3)	PORCENTAJE EN EJECUCION (5=3/1)
1 - GASTOS EN PERSONAL	39.543.697,00	34.123.632,45	34.123.632,45	5.420.064,55	86,29%
2 - BIENES DE CONSUMO	113.196.846,48	106.148.320,18	106.148.320,18	7.048.526,30	93,77%
3 - SERVICIOS NO PERSONALES	356.702.454,82	297.625.056,01	297.620.455,99	59.081.998,83	83,44%
4 - BIENES DE USO	5.250.560,00	291.921,30	290.541,30	4.960.018,70	5,53%
5 - TRANSFERENCIAS	708.760,00	0,00	0,00	708.760,00	0,00%
TOTAL	515.402.318,30	438.188.929,94	438.182.949,92	77.219.368,38	85,02%

**INSTITUCIONES DE LA SEGURIDAD SOCIAL
ESTADO DE EJECUCION PRESUPUESTARIA DE GASTOS
PORCENTAJE DE EJECUCION DEL GASTO POR INCISO
- AL 30/09/2013 -**

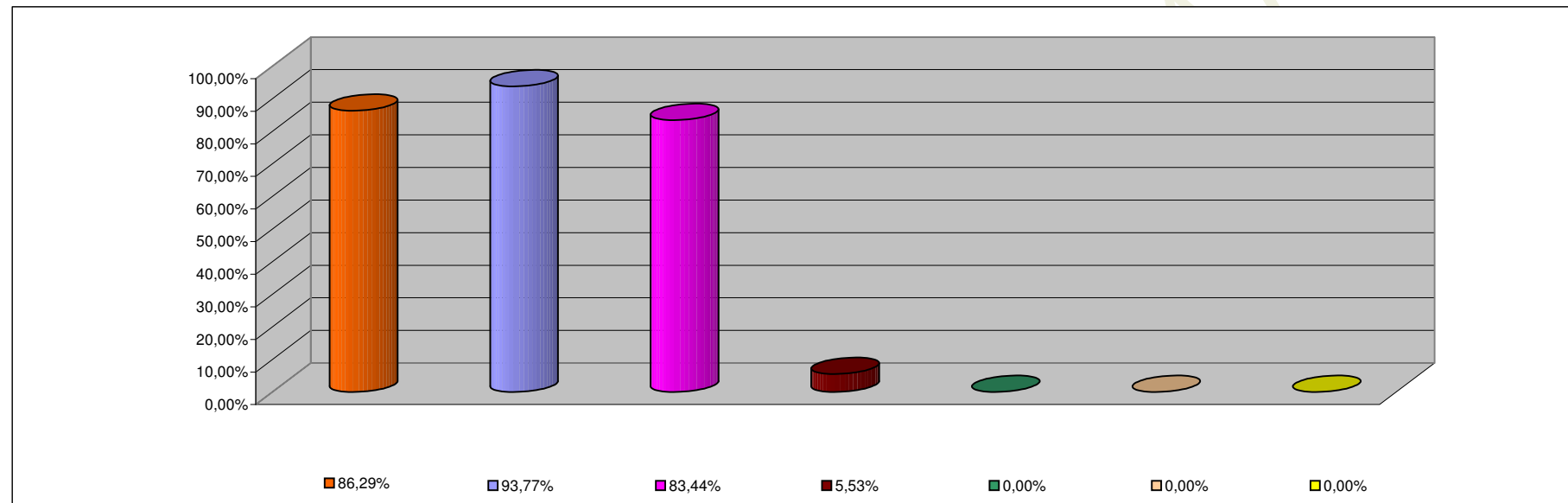

INCISO	PORCENTAJE DE EJECUCION
1 - GASTOS EN PERSONAL	86,29%
2 - BIENES DE CONSUMO	93,77%
3 - SERVICIOS NO PERSONALES	83,44%
4 - BIENES DE USO	5,53%
5 - TRANSFERENCIAS	0,00%
6 - ACTIVOS FINANCIEROS	0,00%
7 - SERV. DE LA DEUDA D.O.P.	0,00%