

**INFORMACION SOBRE EL ESTADO DE EJECUCION PRESUPUESTARIA DE GASTOS
- AL 31/10/2008 -**

SECTOR PUBLICO PROVINCIAL NO FINANCIERO

OBJETO DE GASTO	CREDITO VIGENTE EJERCICIO 2008 (1)	COMPROMETIDO ACTUAL (2)	DEVENGADO ACTUAL (3)	DIFERENCIA CREDITO - DEVENGADO (4=1-3)	PORCENTAJE EN EJECUCION (5=3/1)
1 - GASTOS EN PERSONAL	1.299.904.522,80	1.048.974.941,08	1.048.885.564,22	251.018.958,58	80,69%
2 - BIENES DE CONSUMO	184.503.405,15	100.187.303,15	94.441.385,62	90.062.019,53	51,19%
3 - SERVICIOS NO PERSONALES	356.158.025,11	232.779.957,31	229.053.215,97	127.104.809,14	64,31%
4 - BIENES DE USO	680.072.393,37	283.684.992,04	273.694.867,52	406.377.525,85	40,24%
5 - TRANSFERENCIAS	905.374.242,43	680.180.784,10	672.289.853,32	233.084.389,11	74,26%
6 - ACTIVOS FINANCIEROS	89.508.119,30	55.022.807,96	54.992.807,96	34.515.311,34	61,44%
7 - SERVICIOS DE LA DEUDA Y D.O.P.	21.539.919,00	17.436.778,05	17.436.778,05	4.103.140,95	80,95%
TOTAL	3.537.060.627,16	2.418.267.563,69	2.390.794.472,66	1.146.266.154,50	67,59%

**SECTOR PUBLICO PROVINCIAL NO FINANCIERO
ESTADO DE EJECUCION PRESUPUESTARIA DE GASTOS
PORCENTAJE DE EJECUCION DEL GASTO POR INCISO
- AL 31/10/2008 -**

Provincia

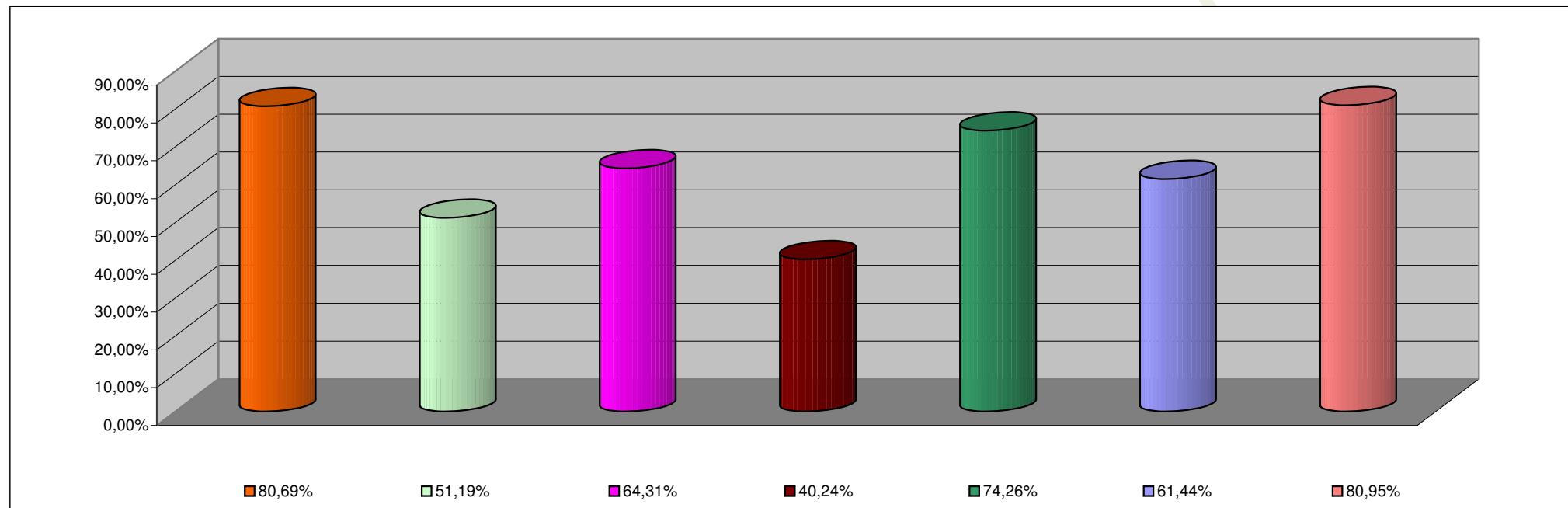

INCISO	PORCENTAJE DE EJECUCION
1 - GASTOS EN PERSONAL	80,69%
2 - BIENES DE CONSUMO	51,19%
3 - SERVICIOS NO PERSONALES	64,31%
4 - BIENES DE USO	40,24%
5 - TRANSFERENCIAS	74,26%
6 - ACTIVOS FINANCIEROS	61,44%
7 - SERV. DE LA DEUDA D.O.P.	80,95%

**INFORMACION SOBRE EL ESTADO DE EJECUCION PRESUPUESTARIA DE GASTOS
- AL 31/10/2008 -**

ADMINISTRACION CENTRAL

OBJETO DE GASTO	CREDITO VIGENTE EJERCICIO 2008 (1)	COMPROMETIDO ACTUAL (2)	DEVENGADO ACTUAL (3)	DIFERENCIA CREDITO - DEVENGADO (4=1-3)	PORCENTAJE EN EJECUCION (5=3/1)
1 - GASTOS EN PERSONAL	1.208.859.613,86	963.810.994,06	963.721.617,20	245.137.996,66	79,72%
2 - BIENES DE CONSUMO	106.998.230,78	49.711.657,58	46.420.214,75	60.578.016,03	43,38%
3 - SERVICIOS NO PERSONALES	127.681.408,61	65.070.134,29	61.777.855,10	65.903.553,51	48,38%
4 - BIENES DE USO	405.274.786,09	194.444.673,00	185.228.638,09	220.046.148,00	45,70%
5 - TRANSFERENCIAS	901.169.543,68	678.025.701,76	670.137.740,98	231.031.802,70	74,36%
6 - ACTIVOS FINANCIEROS	21.598.119,30	5.785.584,16	5.755.584,16	15.842.535,14	26,65%
7 - SERVICIOS DE LA DEUDA Y D.O.P	21.539.919,00	17.436.778,05	17.436.778,05	4.103.140,95	80,95%
TOTAL	2.793.121.621,32	1.974.285.522,90	1.950.478.428,33	842.643.192,99	69,83%

ADMINISTRACION CENTRAL
ESTADO DE EJECUCION PRESUPUESTARIA DE GASTOS
PORCENTAJE DE EJECUCION DEL GASTO POR INCISO
- AL 31/10/2008 -

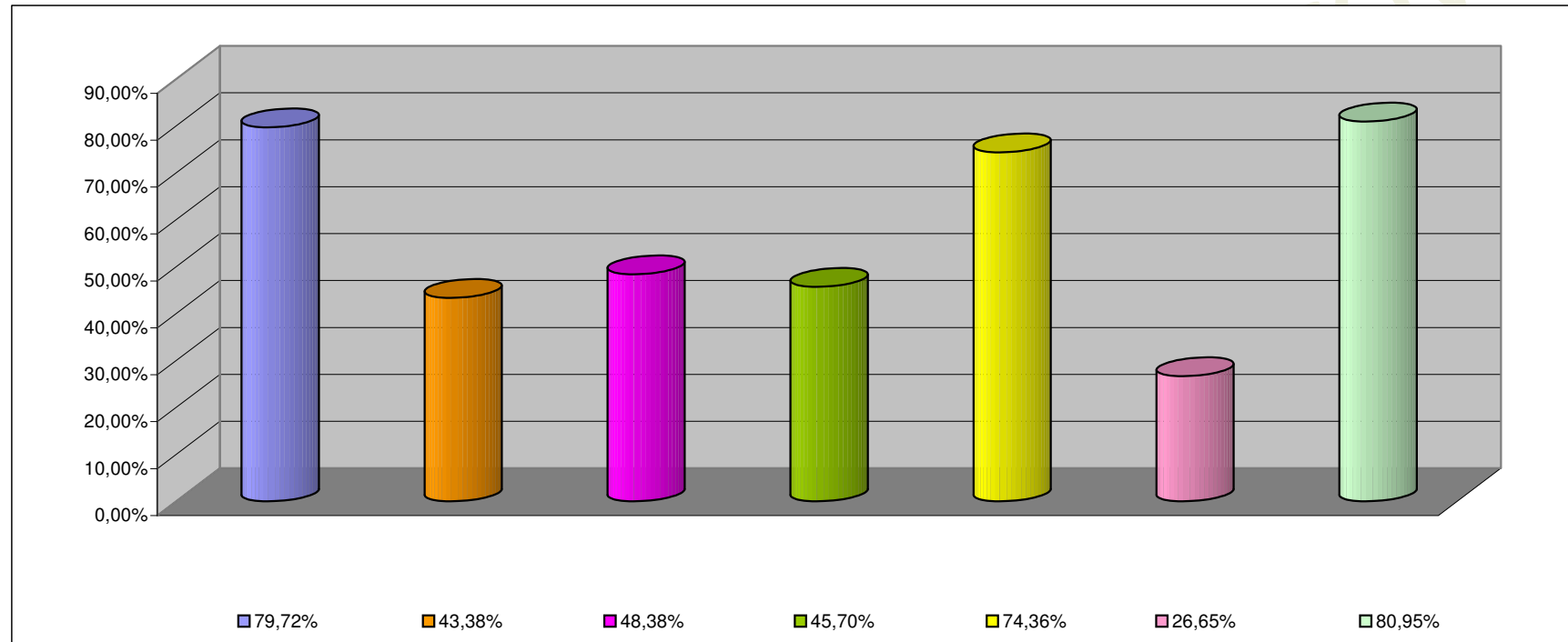

INCISO	PORCENTAJE DE EJECUCION (%)
1 - GASTOS EN PERSONAL	79,72%
2 - BIENES DE CONSUMO	43,38%
3 - SERVICIOS NO PERSONALES	48,38%
4 - BIENES DE USO	45,70%
5 - TRANSFERENCIAS	74,36%
6 - ACTIVOS FINANCIEROS	26,65%
7 - SERV. DE LA DEUDA D.O.P.	80,95%

**INFORMACION SOBRE EL ESTADO DE EJECUCION PRESUPUESTARIA DE GASTOS
- AL 31/10/2008 -**

ORGANISMOS DESCENTRALIZADOS

OBJETO DE GASTO	CREDITO VIGENTE EJERCICIO 2008 (1)	COMPROMETIDO ACTUAL (2)	DEVENGADO ACTUAL (3)	DIFERENCIA CREDITO - DEVENGADO (4=1-3)	PORCENTAJE EN EJECUCION (5=3/1)
1 - GASTOS EN PERSONAL	78.057.902,94	74.223.378,05	74.223.378,05	3.834.524,89	95,09%
2 - BIENES DE CONSUMO	46.754.913,89	22.308.078,80	19.853.604,10	26.901.309,79	42,46%
3 - SERVICIOS NO PERSONALES	127.647.708,50	81.665.128,24	81.230.666,09	46.417.042,41	63,64%
4 - BIENES DE USO	268.437.607,28	89.160.893,77	88.386.804,16	180.050.803,12	32,93%
5 - TRANSFERENCIAS	3.974.698,75	1.994.411,01	1.991.441,01	1.983.257,74	50,10%
6 - ACTIVOS FINANCIEROS	67.910.000,00	49.237.223,80	49.237.223,80	18.672.776,20	72,50%
TOTAL	592.782.831,36	318.589.113,67	314.923.117,21	277.859.714,15	53,13%

**ORGANISMOS DESCENTRALIZADOS
ESTADO DE EJECUCION PRESUPUESTARIA DE GASTOS
PORCENTAJE DE EJECUCION DEL GASTO POR INCISO
- AL 31/10/2008 -**

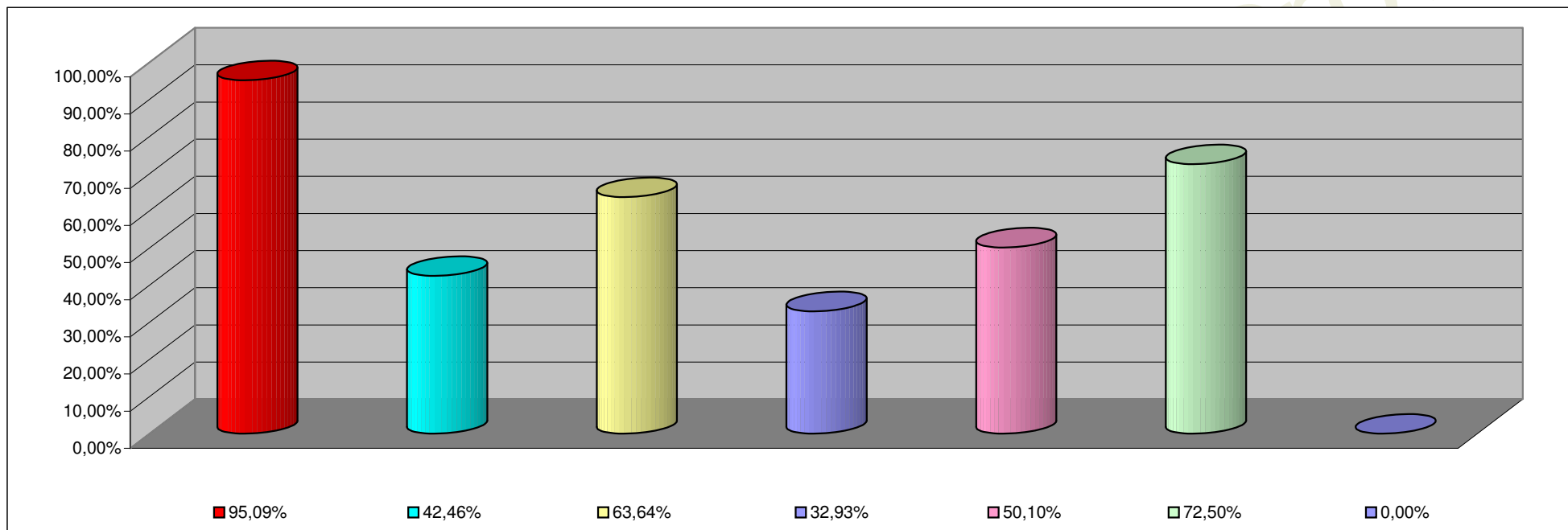

INCISO	PORCENTAJE DE EJECUCION
1 - GASTOS EN PERSONAL	95,09%
2 - BIENES DE CONSUMO	42,46%
3 - SERVICIOS NO PERSONALES	63,64%
4 - BIENES DE USO	32,93%
5 - TRANSFERENCIAS	50,10%
6 - ACTIVOS FINANCIEROS	72,50%
7- SERV. DE LA DEUDA D. O. P.	0,00%

**INFORMACION SOBRE EL ESTADO DE EJECUCION PRESUPUESTARIA DE GASTOS
- AL 31/10/2008 -**

INSTITUCIONES DE LA SEGURIDAD SOCIAL

OBJETO DE GASTO	CREDITO VIGENTE EJERCICIO 2008 (1)	COMPROMETIDO ACTUAL (2)	DEVENGADO ACTUAL (3)	DIFERENCIA CREDITO - DEVENGADO (4=1-3)	PORCENTAJE EN EJECUCION (5=3/1)
1 - GASTOS EN PERSONAL	12.987.006,00	10.940.568,97	10.940.568,97	2.046.437,03	84,24%
2 - BIENES DE CONSUMO	30.750.260,48	28.167.566,77	28.167.566,77	2.582.693,71	91,60%
3 - SERVICIOS NO PERSONALES	100.828.908,00	86.044.694,78	86.044.694,78	14.784.213,22	85,34%
4 - BIENES DE USO	6.360.000,00	79.425,27	79.425,27	6.280.574,73	1,25%
5 - TRANSFERENCIAS	230.000,00	160.671,33	160.671,33	69.328,67	69,86%
TOTAL	151.156.174,48	125.392.927,12	125.392.927,12	25.763.247,36	82,96%

**INSTITUCIONES DE LA SEGURIDAD SOCIAL
ESTADO DE EJECUCION PRESUPUESTARIA DE GASTOS
PORCENTAJE DE EJECUCION DEL GASTO POR INCISO
- AL 31/10/2008 -**

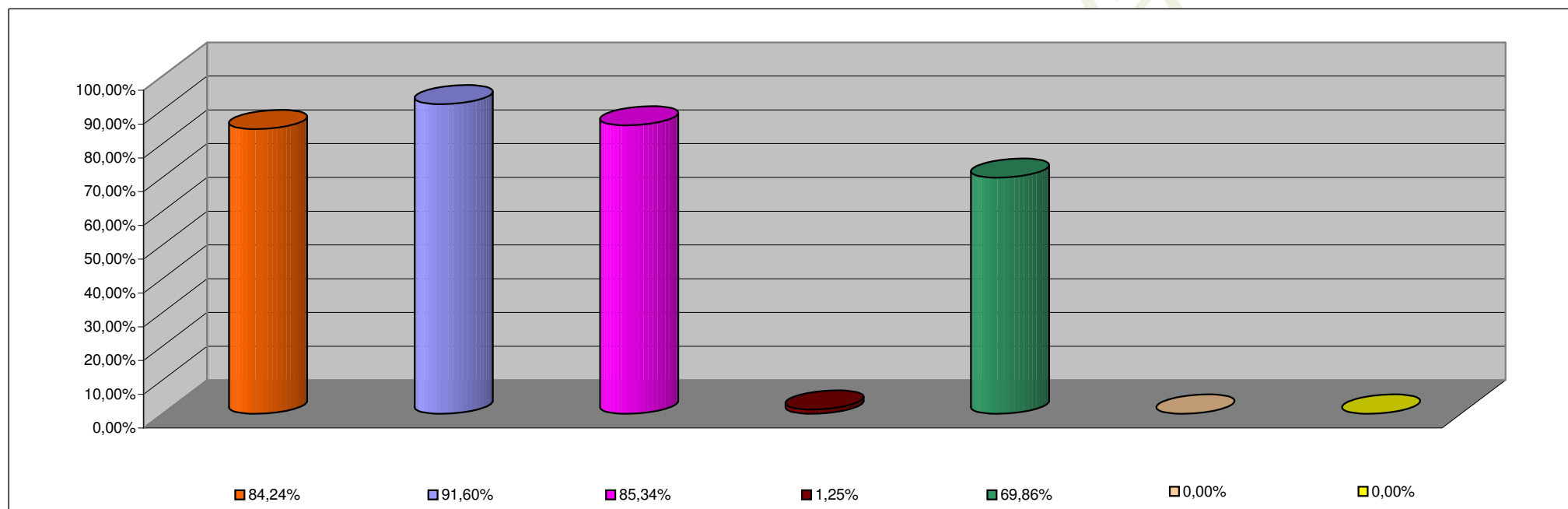

INCISO	PORCENTAJE DE EJECUCION
1 - GASTOS EN PERSONAL	84,24%
2 - BIENES DE CONSUMO	91,60%
3 - SERVICIOS NO PERSONALES	85,34%
4 - BIENES DE USO	1,25%
5 - TRANSFERENCIAS	69,86%
6 - ACTIVOS FINANCIEROS	0,00%
7 - SERV. DE LA DEUDA D.O.P.	0,00%