

**INFORMACION SOBRE EL ESTADO DE EJECUCION PRESUPUESTARIA DE GASTOS
- AL 31/10/2010 -**

SECTOR PUBLICO PROVINCIAL NO FINANCIERO

OBJETO DE GASTO	CREDITO VIGENTE EJERCICIO 2010 (1)	COMPROMETIDO ACTUAL (2)	DEVENGADO ACTUAL (3)	DIFERENCIA CREDITO - DEVENGADO (4=1-3)	PORCENTAJE EN EJECUCION (5=3/1)
1 - GASTOS EN PERSONAL	1.781.158.393,98	1.481.801.856,17	1.481.649.649,92	299.508.744,06	83,18%
2 - BIENES DE CONSUMO	223.669.897,69	133.244.180,38	127.841.514,05	95.828.383,64	57,16%
3 - SERVICIOS NO PERSONALES	426.474.386,93	293.739.142,10	290.175.844,23	136.298.542,70	68,04%
4 - BIENES DE USO	632.401.206,45	185.284.792,95	172.283.748,65	460.117.457,80	27,24%
5 - TRANSFERENCIAS	1.130.623.635,40	932.953.058,04	922.217.326,76	208.406.308,64	81,57%
6 - ACTIVOS FINANCIEROS	105.919.217,69	52.455.115,83	52.455.115,83	53.464.101,86	49,52%
7 - SERVICIOS DE LA DEUDA Y D.O.P.	17.454.790,88	2.848.937,28	2.848.937,28	14.605.853,60	16,32%
TOTAL	4.317.701.529,02	3.082.327.082,75	3.049.472.136,72	1.268.229.392,30	70,63%

**SECTOR PUBLICO PROVINCIAL NO FINANCIERO
ESTADO DE EJECUCION PRESUPUESTARIA DE GASTOS
PORCENTAJE DE EJECUCION DEL GASTO POR INCISO
- AL 31/10/2010 -**

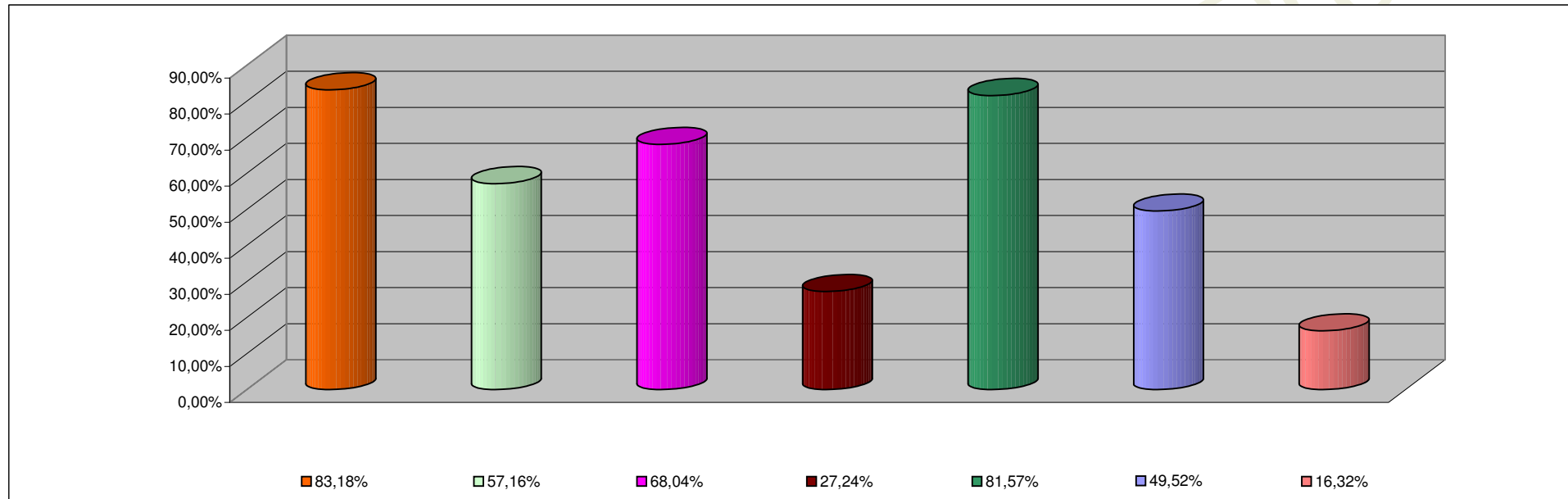

INCISO	PORCENTAJE DE EJECUCION
1 - GASTOS EN PERSONAL	83,18%
2 - BIENES DE CONSUMO	57,16%
3 - SERVICIOS NO PERSONALES	68,04%
4 - BIENES DE USO	27,24%
5 - TRANSFERENCIAS	81,57%
6 - ACTIVOS FINANCIEROS	49,52%
7 - SERV. DE LA DEUDA D.O.P.	16,32%

**INFORMACION SOBRE EL ESTADO DE EJECUCION PRESUPUESTARIA DE GASTOS
- AL 31/10/2010 -**

ADMINISTRACION CENTRAL

OBJETO DE GASTO	CREDITO VIGENTE EJERCICIO 2010 (1)	COMPROMETIDO ACTUAL (2)	DEVENGADO ACTUAL (3)	DIFERENCIA CREDITO - DEVENGADO (4=1-3)	PORCENTAJE EN EJECUCION (5=3/1)
1 - GASTOS EN PERSONAL	1.631.466.786,98	1.365.584.752,74	1.365.432.546,49	266.034.240,49	83,69%
2 - BIENES DE CONSUMO	123.136.036,63	51.473.015,01	47.355.755,52	75.780.281,11	38,46%
3 - SERVICIOS NO PERSONALES	154.385.857,05	75.474.677,42	72.107.616,77	82.278.240,28	46,71%
4 - BIENES DE USO	483.660.453,94	116.303.907,26	104.905.078,64	378.755.375,30	21,69%
5 - TRANSFERENCIAS	1.126.131.754,09	929.940.061,62	919.205.530,34	206.926.223,75	81,63%
6 - ACTIVOS FINANCIEROS	38.886.022,69	27.350.793,94	27.350.793,94	11.535.228,75	70,34%
7 - SERVICIOS DE LA DEUDA Y D.O.P	17.454.790,88	2.848.937,28	2.848.937,28	14.605.853,60	16,32%
TOTAL	3.575.121.702,26	2.568.976.145,27	2.539.206.258,98	1.035.915.443,28	71,02%

ADMINISTRACION CENTRAL
ESTADO DE EJECUCION PRESUPUESTARIA DE GASTOS
PORCENTAJE DE EJECUCION DEL GASTO POR INCISO
- AL 31/10/2010 -

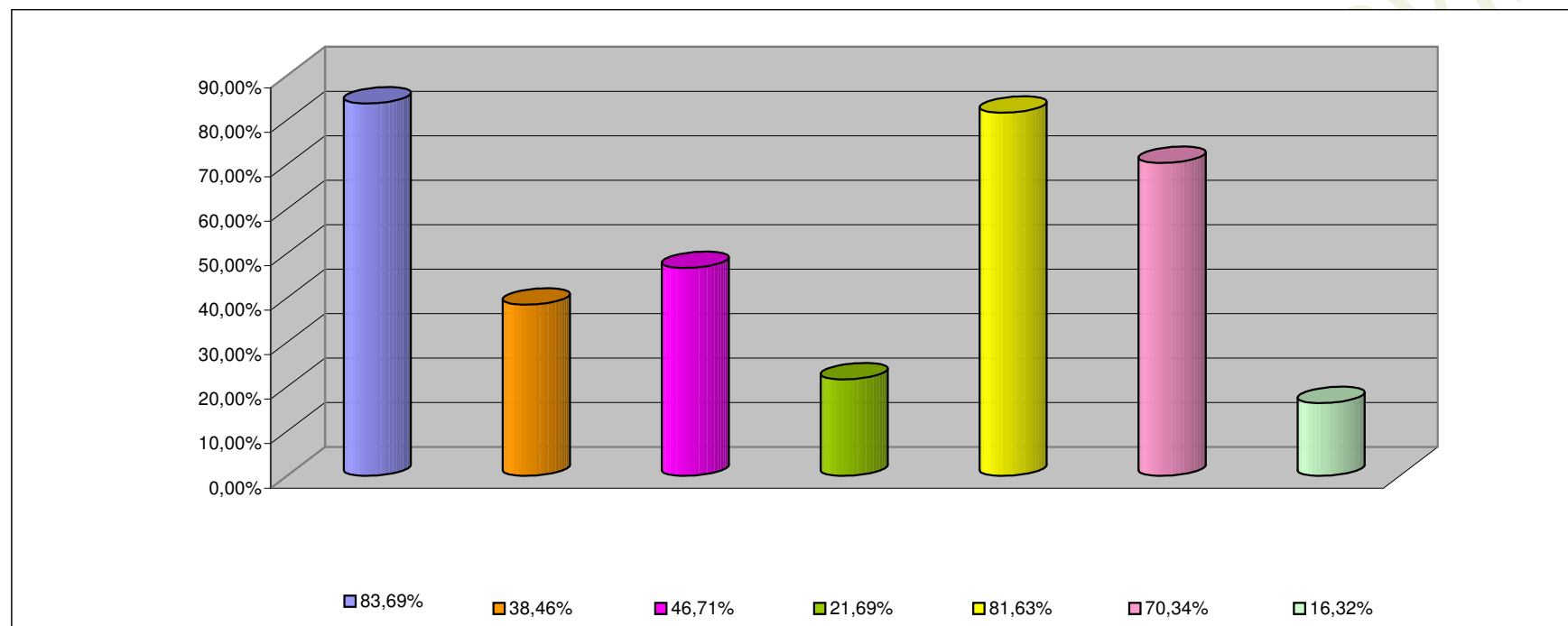

INCISO	PORCENTAJE DE EJECUCION (%)
1 - GASTOS EN PERSONAL	83,69%
2 - BIENES DE CONSUMO	38,46%
3 - SERVICIOS NO PERSONALES	46,71%
4 - BIENES DE USO	21,69%
5 - TRANSFERENCIAS	81,63%
6 - ACTIVOS FINANCIEROS	70,34%
7 - SERV. DE LA DEUDA D.O.P.	16,32%

**INFORMACION SOBRE EL ESTADO DE EJECUCION PRESUPUESTARIA DE GASTOS
- AL 31/10/2010 -**

ORGANISMOS DESCENTRALIZADOS

OBJETO DE GASTO	CREDITO VIGENTE EJERCICIO 2010 (1)	COMPROMETIDO ACTUAL (2)	DEVENGADO ACTUAL (3)	DIFERENCIA CREDITO - DEVENGADO (4=1-3)	PORCENTAJE EN EJECUCION (5=3/1)
1 - GASTOS EN PERSONAL	128.550.570,00	99.988.960,77	99.988.960,77	28.561.609,23	77,78%
2 - BIENES DE CONSUMO	25.128.298,06	15.222.938,12	13.937.531,28	11.190.766,78	55,47%
3 - SERVICIOS NO PERSONALES	122.958.329,88	85.911.256,87	85.715.019,65	37.243.310,23	69,71%
4 - BIENES DE USO	144.047.252,51	68.784.027,89	67.181.812,21	76.865.440,30	46,64%
5 - TRANSFERENCIAS	3.880.881,31	2.831.571,42	2.830.371,42	1.050.509,89	72,93%
6 - ACTIVOS FINANCIEROS	67.033.195,00	25.104.321,89	25.104.321,89	41.928.873,11	37,45%
TOTAL	491.598.526,76	297.843.076,96	294.758.017,22	196.840.509,54	59,96%

ORGANISMOS DESCENTRALIZADOS
ESTADO DE EJECUCION PRESUPUESTARIA DE GASTOS
PORCENTAJE DE EJECUCION DEL GASTO POR INCISO
- AL 31/10/2010 -

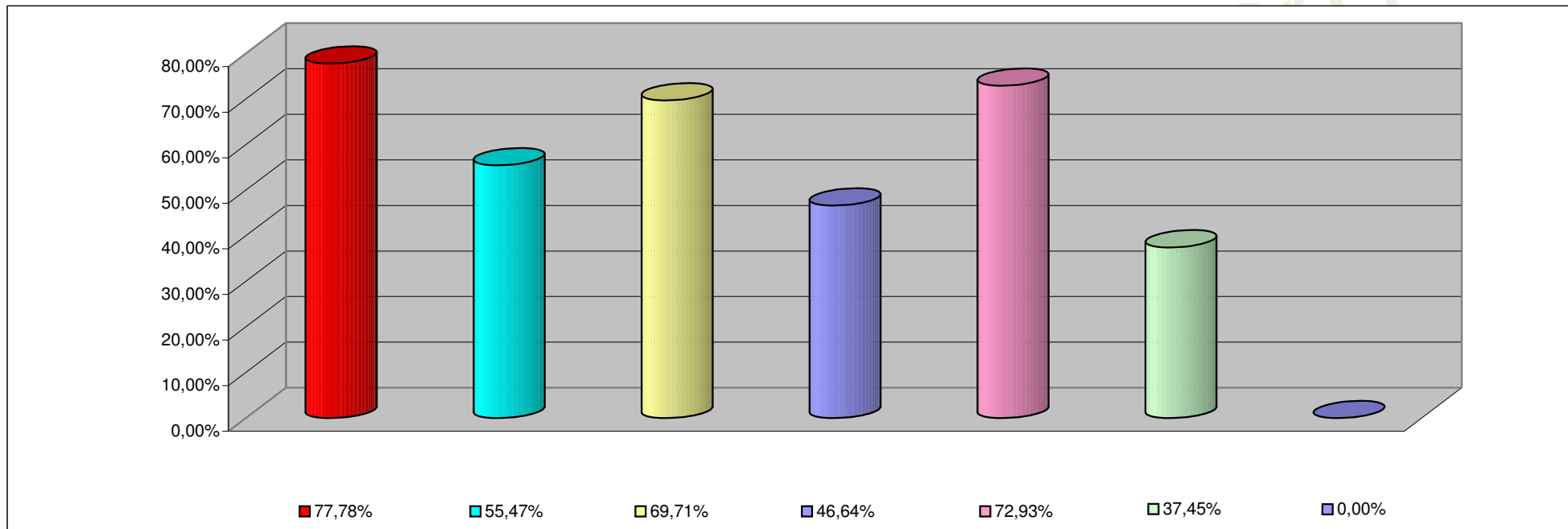

INCISO	PORCENTAJE DE EJECUCION
1 - GASTOS EN PERSONAL	77,78%
2 - BIENES DE CONSUMO	55,47%
3 - SERVICIOS NO PERSONALES	69,71%
4 - BIENES DE USO	46,64%
5 - TRANSFERENCIAS	72,93%
6 - ACTIVOS FINANCIEROS	37,45%
7- SERV. DE LA DEUDA D. O. P.	0,00%

**INFORMACION SOBRE EL ESTADO DE EJECUCION PRESUPUESTARIA DE GASTOS
- AL 31/10/2010 -**

INSTITUCIONES DE LA SEGURIDAD SOCIAL

OBJETO DE GASTO	CREDITO VIGENTE EJERCICIO 2010 (1)	COMPROMETIDO ACTUAL (2)	DEVENGADO ACTUAL (3)	DIFERENCIA CREDITO - DEVENGADO (4=1-3)	PORCENTAJE EN EJECUCION (5=3/1)
1 - GASTOS EN PERSONAL	21.141.037,00	16.228.142,66	16.228.142,66	4.912.894,34	76,76%
2 - BIENES DE CONSUMO	75.405.563,00	66.548.227,25	66.548.227,25	8.857.335,75	88,25%
3 - SERVICIOS NO PERSONALES	149.130.200,00	132.353.207,81	132.353.207,81	16.776.992,19	88,75%
4 - BIENES DE USO	4.693.500,00	196.857,80	196.857,80	4.496.642,20	4,19%
5 - TRANSFERENCIAS	611.000,00	181.425,00	181.425,00	429.575,00	29,69%
TOTAL	250.981.300,00	215.507.860,52	215.507.860,52	35.473.439,48	85,87%

**INSTITUCIONES DE LA SEGURIDAD SOCIAL
ESTADO DE EJECUCION PRESUPUESTARIA DE GASTOS
PORCENTAJE DE EJECUCION DEL GASTO POR INCISO
- AL 31/10/2010 -**

Provincia

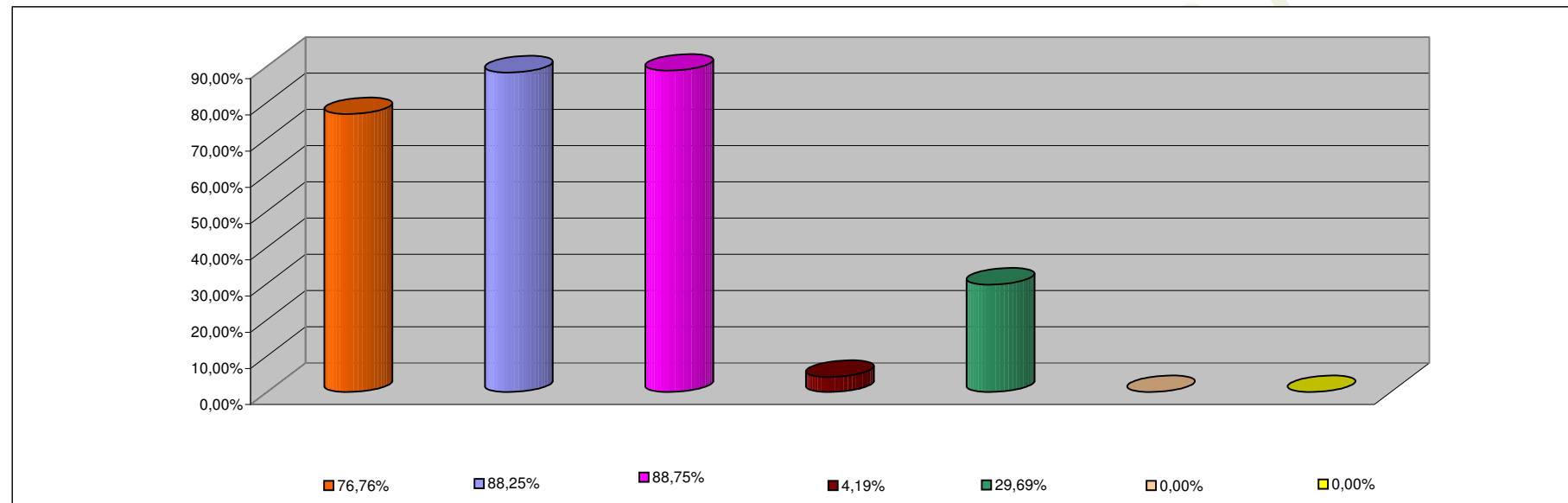

INCISO	PORCENTAJE DE EJECUCION
1 - GASTOS EN PERSONAL	76,76%
2 - BIENES DE CONSUMO	88,25%
3 - SERVICIOS NO PERSONALES	88,75%
4 - BIENES DE USO	4,19%
5 - TRANSFERENCIAS	29,69%
6 - ACTIVOS FINANCIEROS	0,00%
7 - SERV. DE LA DEUDA D.O.P.	0,00%