

**INFORMACION SOBRE EL ESTADO DE EJECUCION PRESUPUESTARIA DE GASTOS
- AL 31/10/2011 -**

SECTOR PUBLICO PROVINCIAL NO FINANCIERO

OBJETO DE GASTO	CREDITO VIGENTE EJERCICIO 2011 (1)	COMPROMETIDO ACTUAL (2)	DEVENGADO ACTUAL (3)	DIFERENCIA CREDITO - DEVENGADO (4=1-3)	PORCENTAJE EN EJECUCION (5=3/1)
1 - GASTOS EN PERSONAL	2.670.467.461,25	2.120.037.334,87	2.119.972.095,58	550.495.365,67	79,39%
2 - BIENES DE CONSUMO	275.691.413,48	153.372.588,51	149.018.953,44	126.672.460,04	54,05%
3 - SERVICIOS NO PERSONALES	669.731.704,66	446.940.456,92	440.289.897,33	229.441.807,33	65,74%
4 - BIENES DE USO	544.515.631,29	229.324.272,34	224.952.014,60	319.563.616,69	41,31%
5 - TRANSFERENCIAS	1.685.591.749,21	1.336.138.743,78	1.324.562.508,88	361.029.240,33	78,58%
6 - ACTIVOS FINANCIEROS	93.814.600,17	58.233.903,21	58.233.903,21	35.580.696,96	62,07%
7 - SERVICIOS DE LA DEUDA Y D.O.P.	7.931.122,00	2.507.206,20	2.507.206,20	5.423.915,80	31,61%
TOTAL	5.947.743.682,06	4.346.554.505,83	4.319.536.579,24	1.628.207.102,82	72,62%

**SECTOR PUBLICO PROVINCIAL NO FINANCIERO
ESTADO DE EJECUCION PRESUPUESTARIA DE GASTOS
PORCENTAJE DE EJECUCION DEL GASTO POR INCISO
- AL 31/10/2011 -**

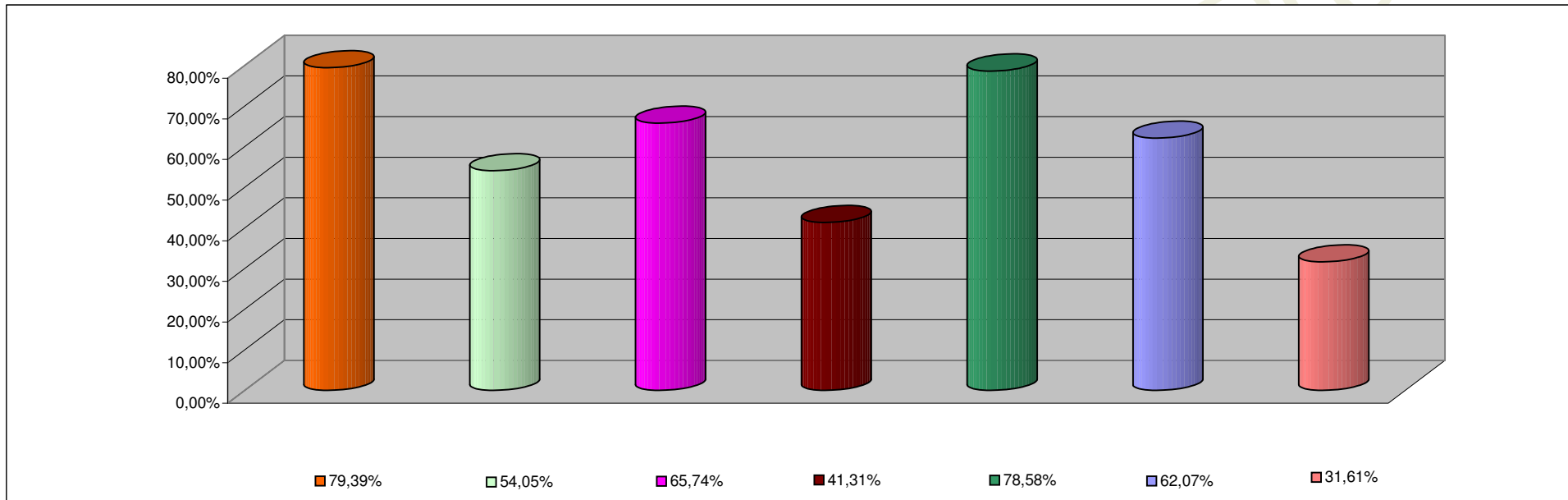

INCISO	PORCENTAJE DE EJECUCION
1 - GASTOS EN PERSONAL	79,39%
2 - BIENES DE CONSUMO	54,05%
3 - SERVICIOS NO PERSONALES	65,74%
4 - BIENES DE USO	41,31%
5 - TRANSFERENCIAS	78,58%
6 - ACTIVOS FINANCIEROS	62,07%
7 - SERV. DE LA DEUDA D.O.P.	31,61%

**INFORMACION SOBRE EL ESTADO DE EJECUCION PRESUPUESTARIA DE GASTOS
- AL 31/10/2011 -**

ADMINISTRACION CENTRAL

OBJETO DE GASTO	CREDITO VIGENTE EJERCICIO 2011 (1)	COMPROMETIDO ACTUAL (2)	DEVENGADO ACTUAL (3)	DIFERENCIA CREDITO - DEVENGADO (4=1-3)	PORCENTAJE EN EJECUCION (5=3/1)
1 - GASTOS EN PERSONAL	2.452.930.205,92	1.944.011.511,16	1.943.946.271,87	508.983.934,05	79,25%
2 - BIENES DE CONSUMO	150.588.199,25	67.564.517,28	64.863.942,71	85.724.256,54	43,07%
3 - SERVICIOS NO PERSONALES	229.155.498,65	119.495.456,30	114.977.988,23	114.177.510,42	50,17%
4 - BIENES DE USO	386.409.942,79	142.938.808,86	139.091.909,18	247.318.033,61	36,00%
5 - TRANSFERENCIAS	1.680.133.276,64	1.332.608.958,04	1.321.032.723,14	359.100.553,50	78,63%
6 - ACTIVOS FINANCIEROS	18.454.782,17	4.947.834,50	4.947.834,50	13.506.947,67	26,81%
7 - SERVICIOS DE LA DEUDA Y D.O.P	7.931.122,00	2.507.206,20	2.507.206,20	5.423.915,80	31,61%
TOTAL	4.925.603.027,42	3.614.074.292,34	3.591.367.875,83	1.334.235.151,59	72,91%

ADMINISTRACION CENTRAL
ESTADO DE EJECUCION PRESUPUESTARIA DE GASTOS
PORCENTAJE DE EJECUCION DEL GASTO POR INCISO
- AL 31/10/2011 -

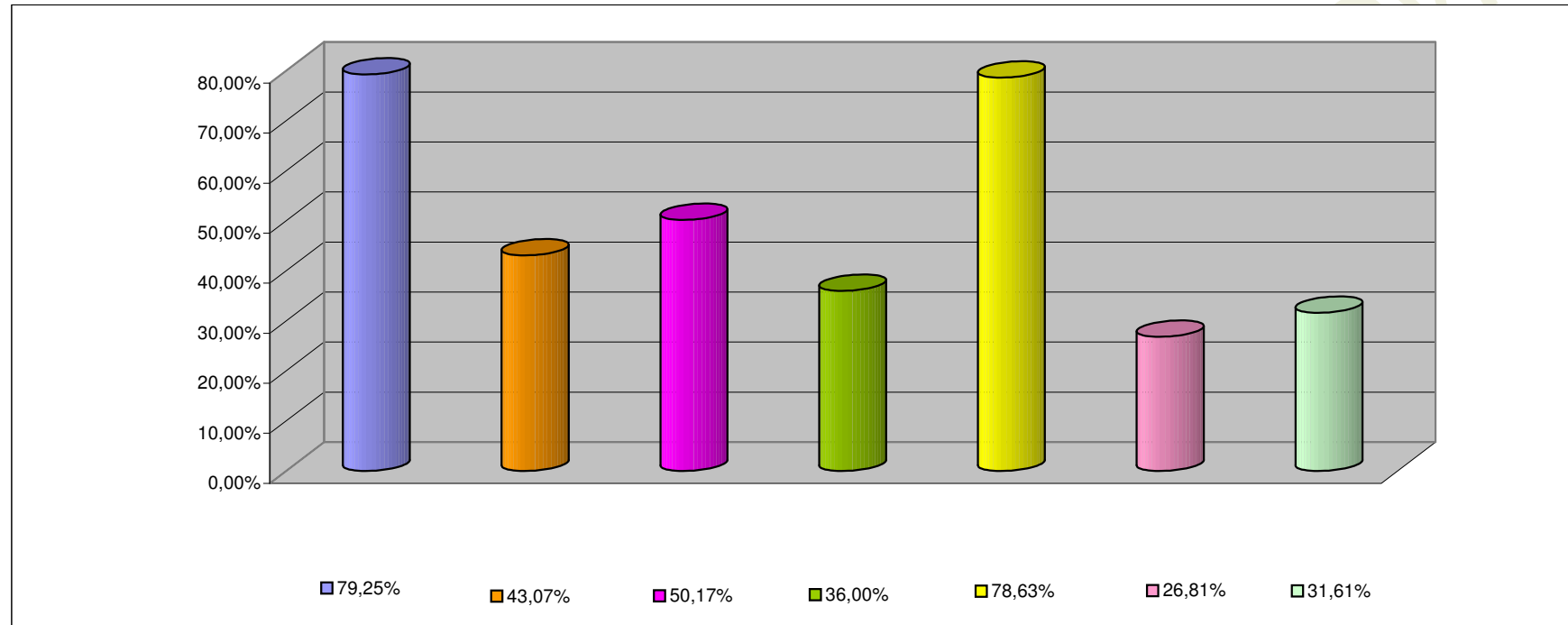

INCISO	PORCENTAJE DE EJECUCION (%)
1 - GASTOS EN PERSONAL	79,25%
2 - BIENES DE CONSUMO	43,07%
3 - SERVICIOS NO PERSONALES	50,17%
4 - BIENES DE USO	36,00%
5 - TRANSFERENCIAS	78,63%
6 - ACTIVOS FINANCIEROS	26,81%
7 - SERV. DE LA DEUDA D.O.P.	31,61%

**INFORMACION SOBRE EL ESTADO DE EJECUCION PRESUPUESTARIA DE GASTOS
- AL 31/10/2011 -**

ORGANISMOS DESCENTRALIZADOS

OBJETO DE GASTO	CREDITO VIGENTE EJERCICIO 2011 (1)	COMPROMETIDO ACTUAL (2)	DEVENGADO ACTUAL (3)	DIFERENCIA CREDITO - DEVENGADO (4=1-3)	PORCENTAJE EN EJECUCION (5=3/1)
1 - GASTOS EN PERSONAL	191.892.762,33	154.003.793,13	154.003.793,13	37.888.969,20	80,26%
2 - BIENES DE CONSUMO	38.918.551,23	19.311.091,41	17.658.030,91	21.260.520,32	45,37%
3 - SERVICIOS NO PERSONALES	207.019.492,74	137.317.260,37	135.184.168,85	71.835.323,89	65,30%
4 - BIENES DE USO	148.432.188,50	86.203.489,31	85.678.131,25	62.754.057,25	57,72%
5 - TRANSFERENCIAS	4.847.472,57	3.166.518,74	3.166.518,74	1.680.953,83	65,32%
6 - ACTIVOS FINANCIEROS	75.359.818,00	53.286.068,71	53.286.068,71	22.073.749,29	70,71%
TOTAL	666.470.285,37	453.288.221,67	448.976.711,59	217.493.573,78	67,37%

**ORGANISMOS DESCENTRALIZADOS
ESTADO DE EJECUCION PRESUPUESTARIA DE GASTOS
PORCENTAJE DE EJECUCION DEL GASTO POR INCISO
- AL 31/10/2011 -**

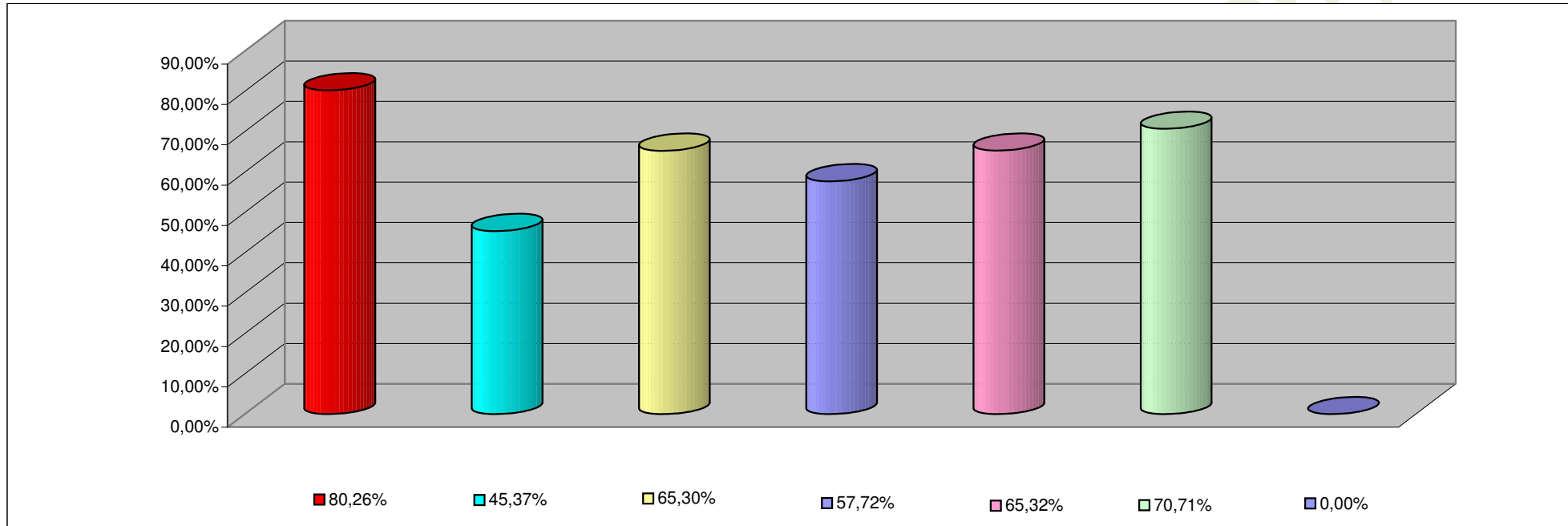

INCISO	PORCENTAJE DE EJECUCION
1 - GASTOS EN PERSONAL	80,26%
2 - BIENES DE CONSUMO	45,37%
3 - SERVICIOS NO PERSONALES	65,30%
4 - BIENES DE USO	57,72%
5 - TRANSFERENCIAS	65,32%
6 - ACTIVOS FINANCIEROS	70,71%
7- SERV. DE LA DEUDA D. O. P.	0,00%

**INFORMACION SOBRE EL ESTADO DE EJECUCION PRESUPUESTARIA DE GASTOS
- AL 31/10/2011 -**

INSTITUCIONES DE LA SEGURIDAD SOCIAL

OBJETO DE GASTO	CREDITO VIGENTE EJERCICIO 2011 (1)	COMPROMETIDO ACTUAL (2)	DEVENGADO ACTUAL (3)	DIFERENCIA CREDITO - DEVENGADO (4=1-3)	PORCENTAJE EN EJECUCION (5=3/1)
1 - GASTOS EN PERSONAL	25.644.493,00	22.022.030,58	22.022.030,58	3.622.462,42	85,87%
2 - BIENES DE CONSUMO	86.184.663,00	66.496.979,82	66.496.979,82	19.687.683,18	77,16%
3 - SERVICIOS NO PERSONALES	233.556.713,27	190.127.740,25	190.127.740,25	43.428.973,02	81,41%
4 - BIENES DE USO	9.673.500,00	181.974,17	181.974,17	9.491.525,83	1,88%
5 - TRANSFERENCIAS	611.000,00	363.267,00	363.267,00	247.733,00	59,45%
TOTAL	355.670.369,27	279.191.991,82	279.191.991,82	76.478.377,45	78,50%

**INSTITUCIONES DE LA SEGURIDAD SOCIAL
ESTADO DE EJECUCION PRESUPUESTARIA DE GASTOS
PORCENTAJE DE EJECUCION DEL GASTO POR INCISO
- AL 31/10/2011 -**

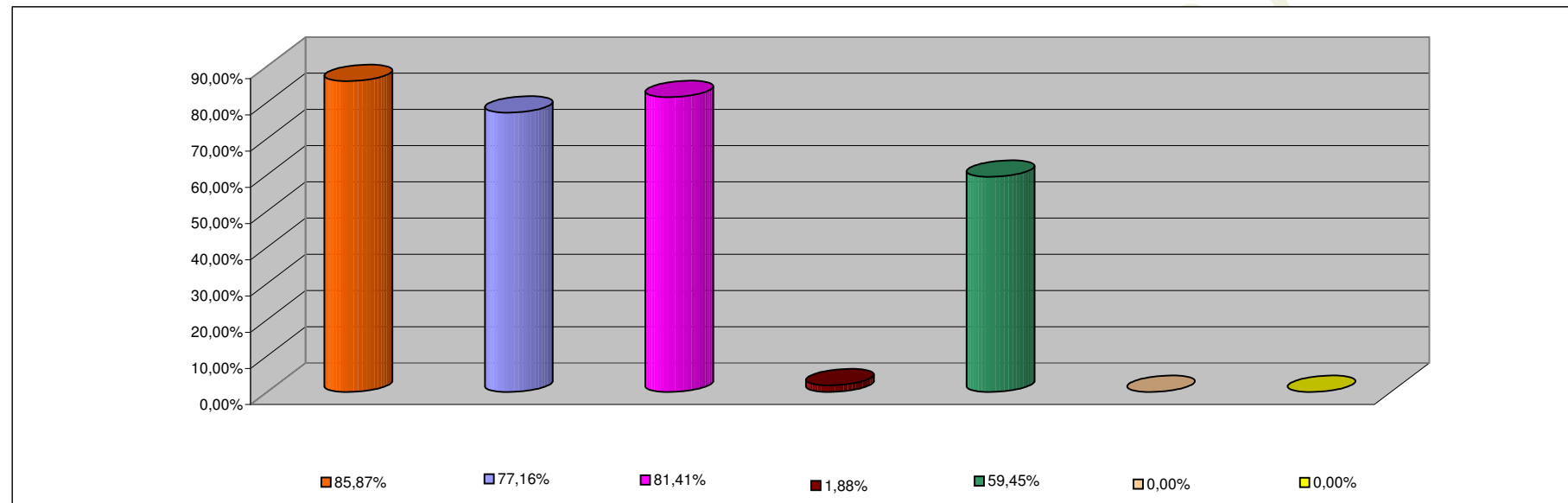

INCISO	PORCENTAJE DE EJECUCION
1 - GASTOS EN PERSONAL	85,87%
2 - BIENES DE CONSUMO	77,16%
3 - SERVICIOS NO PERSONALES	81,41%
4 - BIENES DE USO	1,88%
5 - TRANSFERENCIAS	59,45%
6 - ACTIVOS FINANCIEROS	0,00%
7 - SERV. DE LA DEUDA D.O.P.	0,00%