

**INFORMACION SOBRE EL ESTADO DE EJECUCION PRESUPUESTARIA DE GASTOS
- AL 31/10/2012 -**

SECTOR PUBLICO PROVINCIAL NO FINANCIERO

OBJETO DE GASTO	CREDITO VIGENTE EJERCICIO 2012 (1)	COMPROMETIDO ACTUAL (2)	DEVENGADO ACTUAL (3)	DIFERENCIA CREDITO - DEVENGADO (4=1-3)	PORCENTAJE EN EJECUCION (5=3/1)
1 - GASTOS EN PERSONAL	3.328.936.742,27	2.736.127.339,26	2.735.393.783,19	593.542.959,08	82,17%
2 - BIENES DE CONSUMO	370.444.646,96	186.924.175,20	179.026.804,84	191.417.842,12	48,33%
3 - SERVICIOS NO PERSONALES	806.588.027,26	511.434.903,99	505.128.175,97	301.459.851,29	62,63%
4 - BIENES DE USO	1.108.132.138,28	237.377.902,88	222.940.544,81	885.191.593,47	20,12%
5 - TRANSFERENCIAS	2.377.396.148,19	1.584.054.909,02	1.567.002.125,22	810.394.022,97	65,91%
6 - ACTIVOS FINANCIEROS	99.713.021,01	60.874.525,49	60.874.525,49	38.838.495,52	61,05%
7 - SERVICIOS DE LA DEUDA Y D.O.P.	71.435.687,00	2.516.315,15	2.516.315,15	68.919.371,85	3,52%
TOTAL	8.162.646.410,97	5.319.310.070,99	5.272.882.274,67	2.889.764.136,30	64,60%

**SECTOR PUBLICO PROVINCIAL NO FINANCIERO
ESTADO DE EJECUCION PRESUPUESTARIA DE GASTOS
PORCENTAJE DE EJECUCION DEL GASTO POR INCISO
- AL 31/10/2012 -**

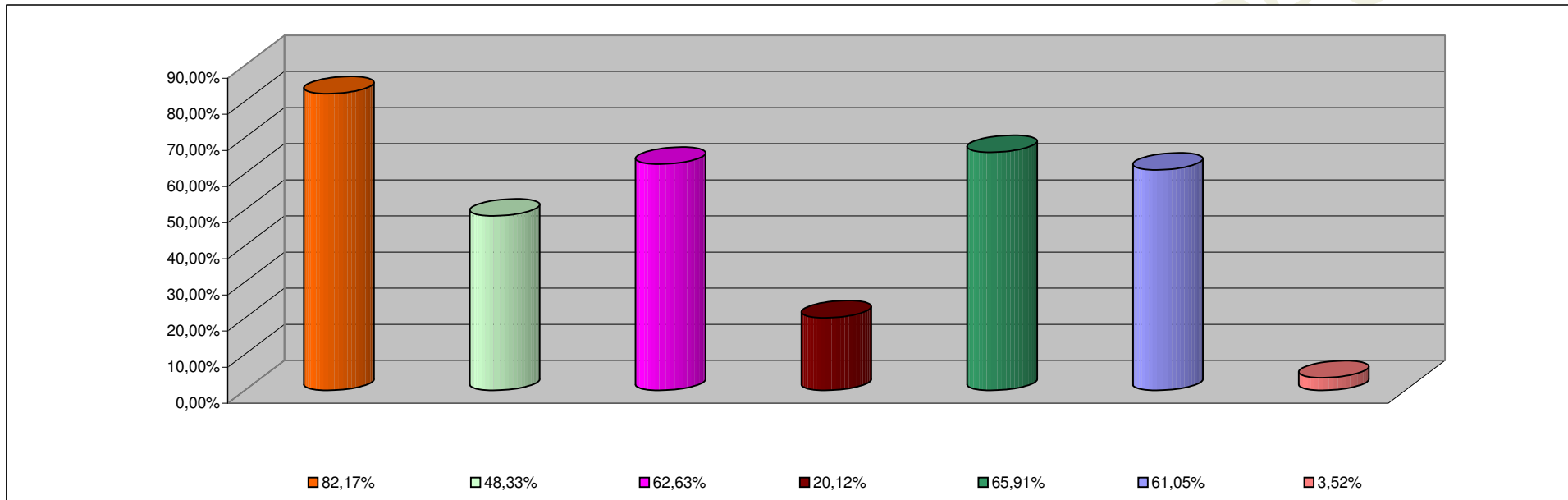

INCISO	PORCENTAJE DE EJECUCION
1 - GASTOS EN PERSONAL	82,17%
2 - BIENES DE CONSUMO	48,33%
3 - SERVICIOS NO PERSONALES	62,63%
4 - BIENES DE USO	20,12%
5 - TRANSFERENCIAS	65,91%
6 - ACTIVOS FINANCIEROS	61,05%
7 - SERV. DE LA DEUDA D.O.P.	3,52%

**INFORMACION SOBRE EL ESTADO DE EJECUCION PRESUPUESTARIA DE GASTOS
- AL 31/10/2012 -**

ADMINISTRACION CENTRAL

OBJETO DE GASTO	CREDITO VIGENTE EJERCICIO 2012 (1)	COMPROMETIDO ACTUAL (2)	DEVENGADO ACTUAL (3)	DIFERENCIA CREDITO - DEVENGADO (4=1-3)	PORCENTAJE EN EJECUCION (5=3/1)
1 - GASTOS EN PERSONAL	2.984.681.504,95	2.506.900.690,84	2.506.167.134,77	478.514.370,18	83,97%
2 - BIENES DE CONSUMO	223.844.420,84	73.486.891,87	67.486.075,15	156.358.345,69	30,15%
3 - SERVICIOS NO PERSONALES	259.058.512,85	108.317.489,83	102.463.156,07	156.595.356,78	39,55%
4 - BIENES DE USO	638.629.643,31	91.552.073,15	81.731.917,71	556.897.725,60	12,80%
5 - TRANSFERENCIAS	2.183.012.145,04	1.464.796.436,13	1.447.743.652,33	735.268.492,71	66,32%
6 - ACTIVOS FINANCIEROS	19.299.521,01	4.403.455,99	4.403.455,99	14.896.065,02	22,82%
7 - SERVICIOS DE LA DEUDA Y D.O.P	71.435.687,00	2.516.315,15	2.516.315,15	68.919.371,85	3,52%
TOTAL	6.379.961.435,00	4.251.973.352,96	4.212.511.707,17	2.167.449.727,83	66,03%

ADMINISTRACION CENTRAL
ESTADO DE EJECUCION PRESUPUESTARIA DE GASTOS
PORCENTAJE DE EJECUCION DEL GASTO POR INCISO
- AL 31/10/2012 -

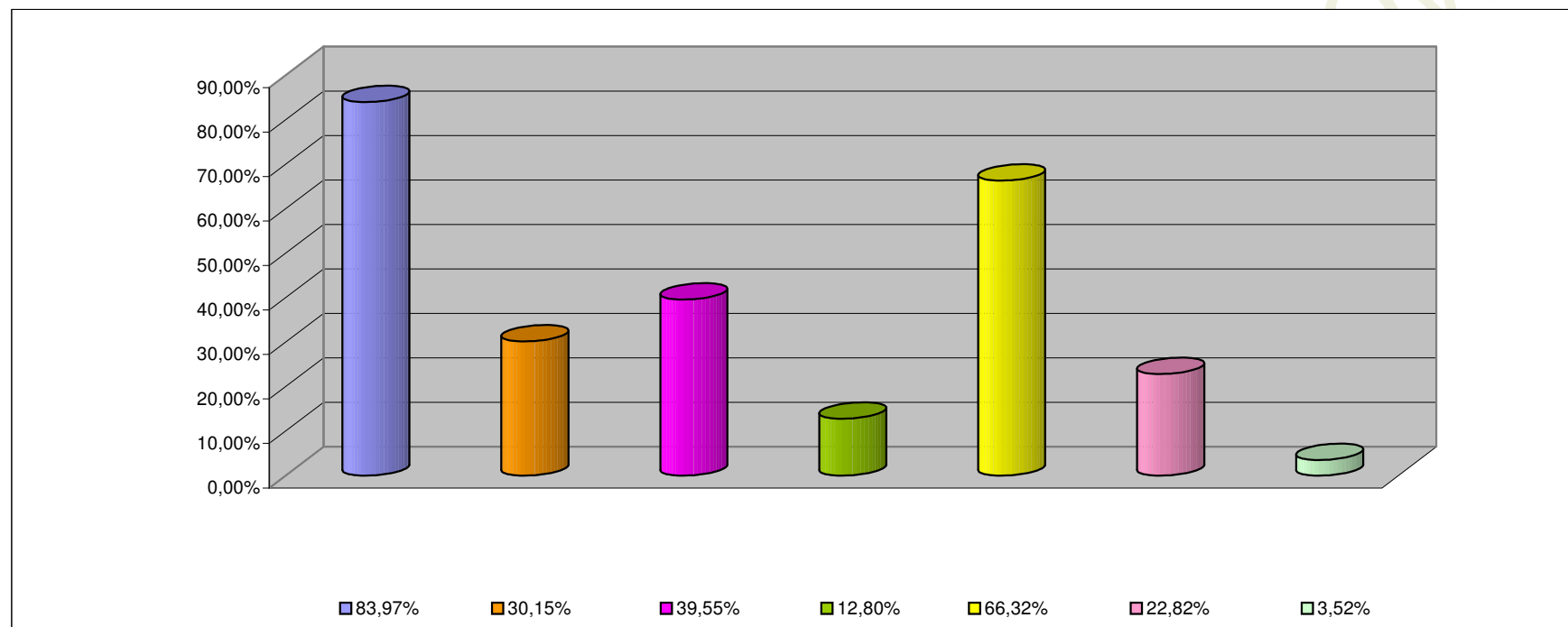

INCISO	PORCENTAJE DE EJECUCION (%)
1 - GASTOS EN PERSONAL	83,97%
2 - BIENES DE CONSUMO	30,15%
3 - SERVICIOS NO PERSONALES	39,55%
4 - BIENES DE USO	12,80%
5 - TRANSFERENCIAS	66,32%
6 - ACTIVOS FINANCIEROS	22,82%
7 - SERV. DE LA DEUDA D.O.P.	3,52%

**INFORMACION SOBRE EL ESTADO DE EJECUCION PRESUPUESTARIA DE GASTOS
- AL 31/10/2012 -**

ORGANISMOS DESCENTRALIZADOS

OBJETO DE GASTO	CREDITO VIGENTE EJERCICIO 2012 (1)	COMPROMETIDO ACTUAL (2)	DEVENGADO ACTUAL (3)	DIFERENCIA CREDITO - DEVENGADO (4=1-3)	PORCENTAJE EN EJECUCION (5=3/1)
1 - GASTOS EN PERSONAL	310.303.774,32	199.422.277,41	199.422.277,41	110.881.496,91	64,27%
2 - BIENES DE CONSUMO	45.116.819,64	21.059.915,05	19.213.851,41	25.902.968,23	42,59%
3 - SERVICIOS NO PERSONALES	267.073.657,41	144.316.822,27	143.866.728,01	123.206.929,40	53,87%
4 - BIENES DE USO	466.302.494,97	145.657.297,44	141.040.094,81	325.262.400,16	30,25%
5 - TRANSFERENCIAS	193.773.003,15	119.117.572,89	119.117.572,89	74.655.430,26	61,47%
6 - ACTIVOS FINANCIEROS	80.413.500,00	56.471.069,50	56.471.069,50	23.942.430,50	70,23%
TOTAL	1.362.983.249,49	686.044.954,56	679.131.594,03	683.851.655,46	49,83%

ORGANISMOS DESCENTRALIZADOS
ESTADO DE EJECUCION PRESUPUESTARIA DE GASTOS
PORCENTAJE DE EJECUCION DEL GASTO POR INCISO
- AL 31/10/2012 -

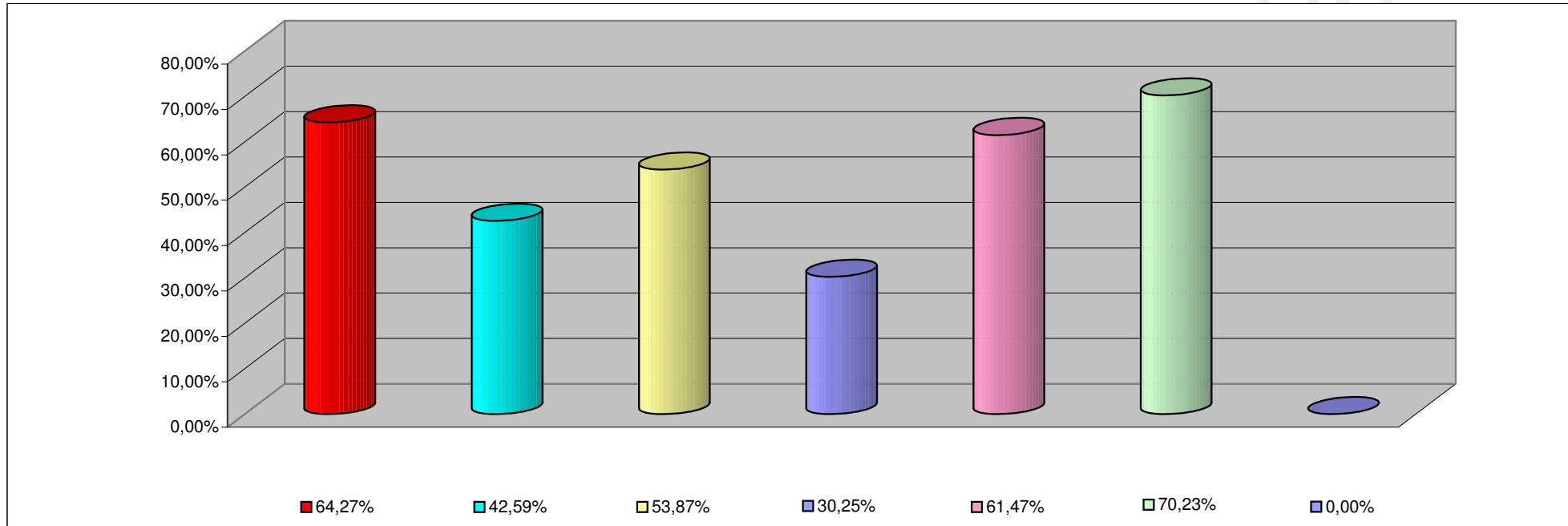

INCISO	PORCENTAJE DE EJECUCION
1 - GASTOS EN PERSONAL	64,27%
2 - BIENES DE CONSUMO	42,59%
3 - SERVICIOS NO PERSONALES	53,87%
4 - BIENES DE USO	30,25%
5 - TRANSFERENCIAS	61,47%
6 - ACTIVOS FINANCIEROS	70,23%
7- SERV. DE LA DEUDA D. O. P.	0,00%

**INFORMACION SOBRE EL ESTADO DE EJECUCION PRESUPUESTARIA DE GASTOS
- AL 31/10/2012 -**

INSTITUCIONES DE LA SEGURIDAD SOCIAL

OBJETO DE GASTO	CREDITO VIGENTE EJERCICIO 2012 (1)	COMPROMETIDO ACTUAL (2)	DEVENGADO ACTUAL (3)	DIFERENCIA CREDITO - DEVENGADO (4=1-3)	PORCENTAJE EN EJECUCION (5=3/1)
1 - GASTOS EN PERSONAL	33.951.463,00	29.804.371,01	29.804.371,01	4.147.091,99	87,79%
2 - BIENES DE CONSUMO	101.483.406,48	92.377.368,28	92.326.878,28	9.156.528,20	90,98%
3 - SERVICIOS NO PERSONALES	280.455.857,00	258.800.591,89	258.798.291,89	21.657.565,11	92,28%
4 - BIENES DE USO	3.200.000,00	168.532,29	168.532,29	3.031.467,71	5,27%
5 - TRANSFERENCIAS	611.000,00	140.900,00	140.900,00	470.100,00	23,06%
TOTAL	419.701.726,48	381.291.763,47	381.238.973,47	38.462.753,01	90,84%

INSTITUCIONES DE LA SEGURIDAD SOCIAL
ESTADO DE EJECUCION PRESUPUESTARIA DE GASTOS
PORCENTAJE DE EJECUCION DEL GASTO POR INCISO
- AL 31/10/2012 -

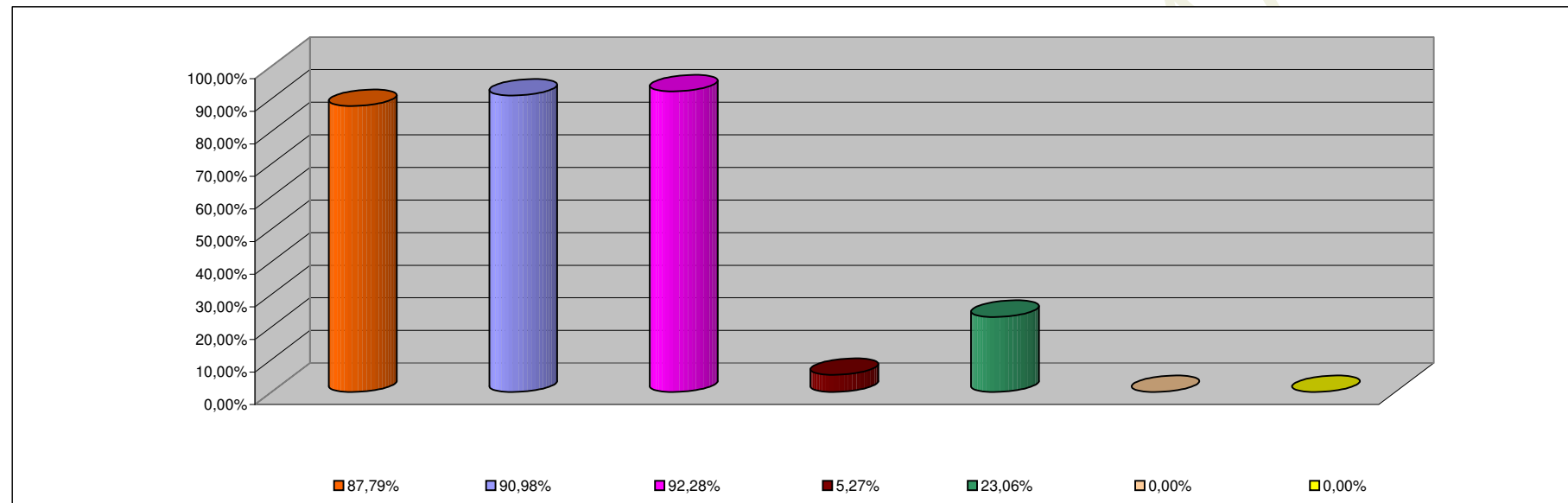

INCISO	PORCENTAJE DE EJECUCION
1 - GASTOS EN PERSONAL	87,79%
2 - BIENES DE CONSUMO	90,98%
3 - SERVICIOS NO PERSONALES	92,28%
4 - BIENES DE USO	5,27%
5 - TRANSFERENCIAS	23,06%
6 - ACTIVOS FINANCIEROS	0,00%
7 - SERV. DE LA DEUDA D.O.P.	0,00%