

**INFORMACION SOBRE EL ESTADO DE EJECUCION PRESUPUESTARIA DE GASTOS
- AL 31/10/2013 -**

SECTOR PUBLICO PROVINCIAL NO FINANCIERO

| OBJETO DE GASTO | CREDITO VIGENTE EJERCICIO 2013 (1) | COMPROMETIDO ACTUAL (2) | DEVENGADO ACTUAL (3) | DIFERENCIA CREDITO - DEVENGADO (4=1-3) | PORCENTAJE EN EJECUCION (5=3/1) |
|------------------------------------|---|--|-------------------------------------|---|--|
| 1 - GASTOS EN PERSONAL | 4.012.355.502,99 | 3.546.229.287,12 | 3.545.309.203,30 | 467.046.299,69 | 88,36% |
| 2 - BIENES DE CONSUMO | 545.136.228,65 | 328.056.012,79 | 312.865.092,67 | 232.271.135,98 | 57,39% |
| 3 - SERVICIOS NO PERSONALES | 1.152.650.564,78 | 750.683.830,62 | 739.521.787,09 | 413.128.777,69 | 64,16% |
| 4 - BIENES DE USO | 1.990.603.715,18 | 429.212.223,27 | 412.319.153,48 | 1.578.284.561,70 | 20,71% |
| 5 - TRANSFERENCIAS | 3.073.109.669,43 | 2.065.763.712,63 | 2.060.422.098,03 | 1.012.687.571,40 | 67,05% |
| 6 - ACTIVOS FINANCIEROS | 141.898.229,07 | 78.109.355,43 | 78.109.355,43 | 63.788.873,64 | 55,05% |
| 7 - SERVICIOS DE LA DEUDA Y D.O.P. | 4.728.229,00 | 586.098,75 | 586.098,75 | 4.142.130,25 | 12,40% |
| TOTAL | 10.920.482.139,10 | 7.198.640.520,61 | 7.149.132.788,75 | 3.771.349.350,35 | 65,47% |

**SECTOR PUBLICO PROVINCIAL NO FINANCIERO
ESTADO DE EJECUCION PRESUPUESTARIA DE GASTOS
PORCENTAJE DE EJECUCION DEL GASTO POR INCISO
- AL 31/10/2013 -**

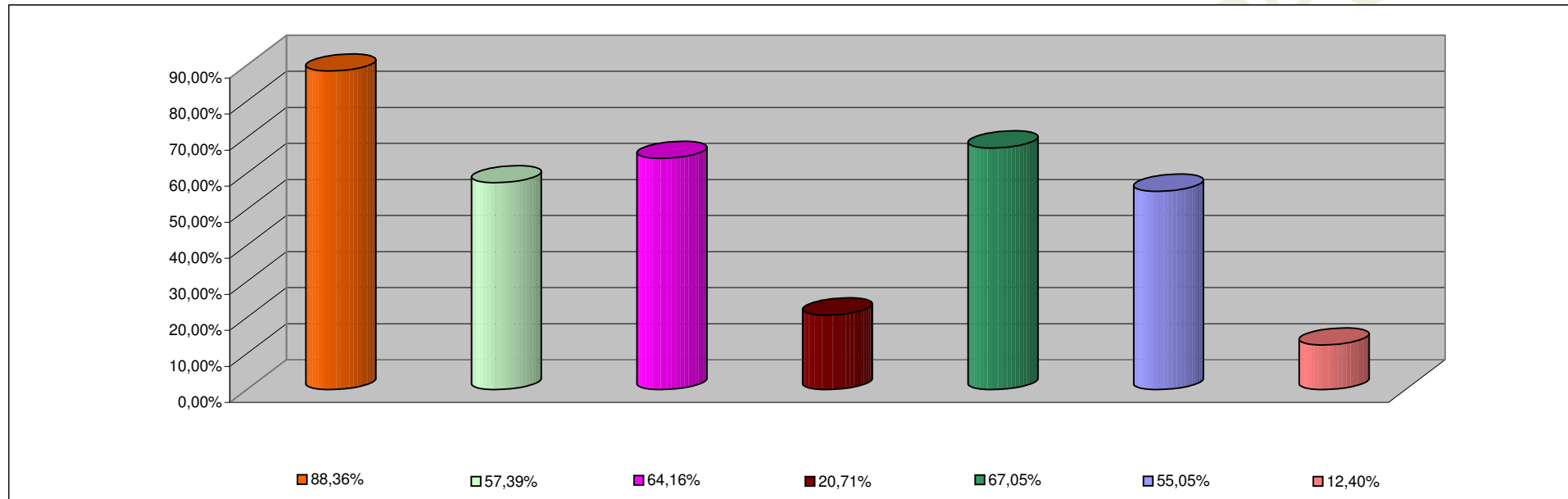

| INCISO | PORCENTAJE DE EJECUCION |
|------------------------------|--------------------------------|
| 1 - GASTOS EN PERSONAL | 88,36% |
| 2 - BIENES DE CONSUMO | 57,39% |
| 3 - SERVICIOS NO PERSONALES | 64,16% |
| 4 - BIENES DE USO | 20,71% |
| 5 - TRANSFERENCIAS | 67,05% |
| 6 - ACTIVOS FINANCIEROS | 55,05% |
| 7 - SERV. DE LA DEUDA D.O.P. | 12,40% |

**INFORMACION SOBRE EL ESTADO DE EJECUCION PRESUPUESTARIA DE GASTOS
- AL 31/10/2013 -**

ADMINISTRACION CENTRAL

| OBJETO DE GASTO | CREDITO VIGENTE EJERCICIO 2013 (1) | COMPROMETIDO ACTUAL (2) | DEVENGADO ACTUAL (3) | DIFERENCIA CREDITO - DEVENGADO (4=1-3) | PORCENTAJE EN EJECUCION (5=3/1) |
|-----------------------------------|---|--|-------------------------------------|---|--|
| 1 - GASTOS EN PERSONAL | 3.674.710.773,47 | 3.259.214.974,46 | 3.258.294.890,64 | 416.415.882,83 | 88,67% |
| 2 - BIENES DE CONSUMO | 335.645.183,74 | 172.335.216,00 | 160.712.096,06 | 174.933.087,68 | 47,88% |
| 3 - SERVICIOS NO PERSONALES | 395.116.404,01 | 185.497.578,08 | 177.865.510,44 | 217.250.893,57 | 45,02% |
| 4 - BIENES DE USO | 1.395.860.902,43 | 179.757.106,75 | 165.915.813,61 | 1.229.945.088,82 | 11,89% |
| 5 - TRANSFERENCIAS | 2.823.920.635,02 | 1.919.531.894,69 | 1.914.190.280,09 | 909.730.354,93 | 67,78% |
| 6 - ACTIVOS FINANCIEROS | 31.089.570,07 | 5.897.675,17 | 5.897.675,17 | 25.191.894,90 | 18,97% |
| 7 - SERVICIOS DE LA DEUDA Y D.O.P | 4.728.229,00 | 586.098,75 | 586.098,75 | 4.142.130,25 | 12,40% |
| TOTAL | 8.661.071.697,74 | 5.722.820.543,90 | 5.683.462.364,76 | 2.977.609.332,98 | 65,62% |

ADMINISTRACION CENTRAL
ESTADO DE EJECUCION PRESUPUESTARIA DE GASTOS
PORCENTAJE DE EJECUCION DEL GASTO POR INCISO
- AL 31/10/2013 -

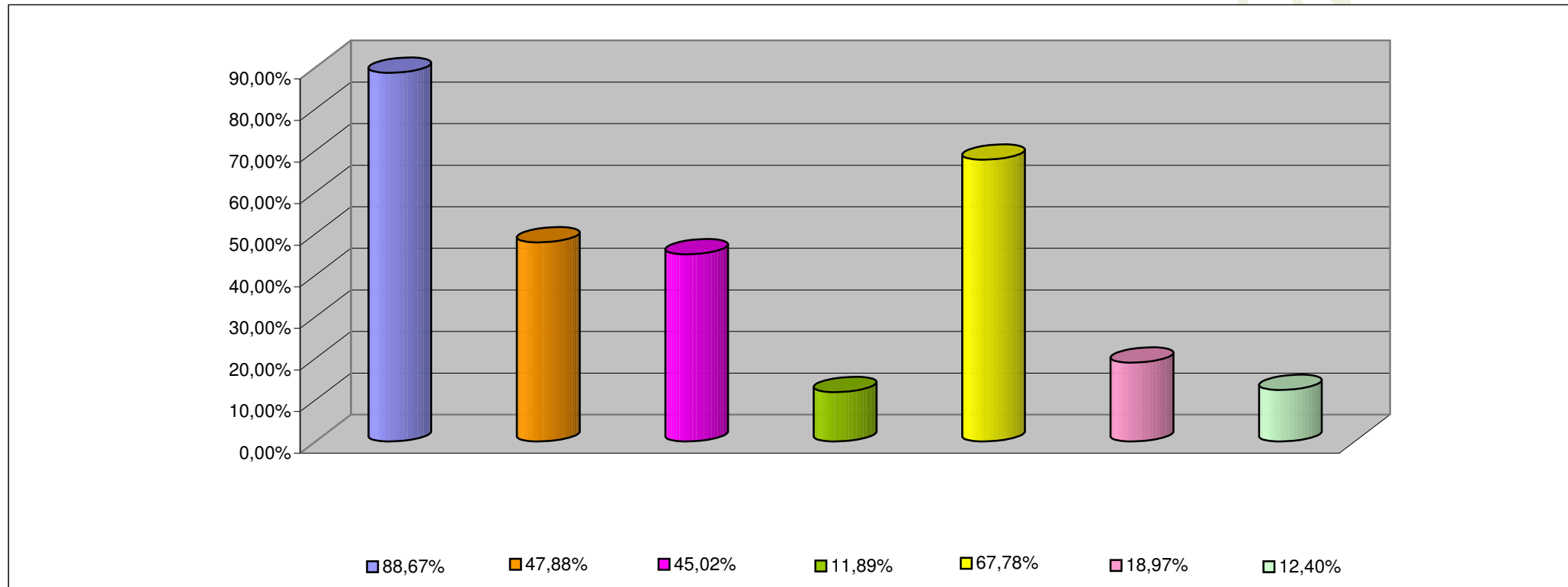

| INCISO | PORCENTAJE DE EJECUCION (%) |
|------------------------------|------------------------------------|
| 1 - GASTOS EN PERSONAL | 88,67% |
| 2 - BIENES DE CONSUMO | 47,88% |
| 3 - SERVICIOS NO PERSONALES | 45,02% |
| 4 - BIENES DE USO | 11,89% |
| 5 - TRANSFERENCIAS | 67,78% |
| 6 - ACTIVOS FINANCIEROS | 18,97% |
| 7 - SERV. DE LA DEUDA D.O.P. | 12,40% |

**INFORMACION SOBRE EL ESTADO DE EJECUCION PRESUPUESTARIA DE GASTOS
- AL 31/10/2013 -**

ORGANISMOS DESCENTRALIZADOS

| OBJETO DE GASTO | CREDITO VIGENTE EJERCICIO 2013 (1) | COMPROMETIDO ACTUAL (2) | DEVENGADO ACTUAL (3) | DIFERENCIA CREDITO - DEVENGADO (4=1-3) | PORCENTAJE EN EJECUCION (5=3/1) |
|-----------------------------|---|--|-------------------------------------|---|--|
| 1 - GASTOS EN PERSONAL | 298.101.032,52 | 248.999.128,67 | 248.999.128,67 | 49.101.903,85 | 83,53% |
| 2 - BIENES DE CONSUMO | 68.530.098,43 | 31.659.493,86 | 28.091.693,68 | 40.438.404,75 | 40,99% |
| 3 - SERVICIOS NO PERSONALES | 367.887.805,95 | 212.357.764,83 | 208.832.388,96 | 159.055.416,99 | 56,77% |
| 4 - BIENES DE USO | 589.492.252,75 | 249.015.303,22 | 245.964.906,57 | 343.527.346,18 | 41,72% |
| 5 - TRANSFERENCIAS | 249.188.274,41 | 146.231.817,94 | 146.231.817,94 | 102.956.456,47 | 58,68% |
| 6 - ACTIVOS FINANCIEROS | 110.808.659,00 | 72.211.680,26 | 72.211.680,26 | 38.596.978,74 | 65,17% |
| TOTAL | 1.684.008.123,06 | 960.475.188,78 | 950.331.616,08 | 733.676.506,98 | 56,43% |

ORGANISMOS DESCENTRALIZADOS
ESTADO DE EJECUCION PRESUPUESTARIA DE GASTOS
PORCENTAJE DE EJECUCION DEL GASTO POR INCISO
- AL 31/10/2013 -

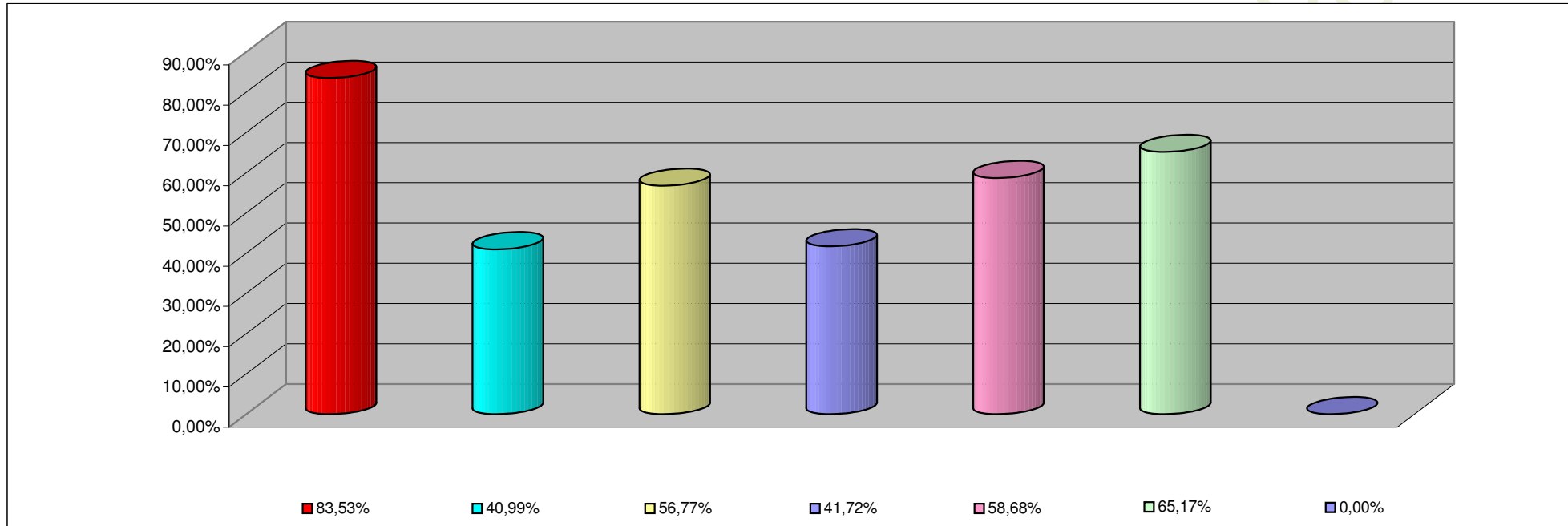

| INCISO | PORCENTAJE DE EJECUCION |
|-------------------------------|--------------------------------|
| 1 - GASTOS EN PERSONAL | 83,53% |
| 2 - BIENES DE CONSUMO | 40,99% |
| 3 - SERVICIOS NO PERSONALES | 56,77% |
| 4 - BIENES DE USO | 41,72% |
| 5 - TRANSFERENCIAS | 58,68% |
| 6 - ACTIVOS FINANCIEROS | 65,17% |
| 7- SERV. DE LA DEUDA D. O. P. | 0,00% |

**INFORMACION SOBRE EL ESTADO DE EJECUCION PRESUPUESTARIA DE GASTOS
- AL 31/10/2013 -**

INSTITUCIONES DE LA SEGURIDAD SOCIAL

| OBJETO DE GASTO | CREDITO VIGENTE EJERCICIO 2013 (1) | COMPROMETIDO ACTUAL (2) | DEVENGADO ACTUAL (3) | DIFERENCIA CREDITO - DEVENGADO (4=1-3) | PORCENTAJE EN EJECUCION (5=3/1) |
|-----------------------------|---|--|-------------------------------------|---|--|
| 1 - GASTOS EN PERSONAL | 39.543.697,00 | 38.015.183,99 | 38.015.183,99 | 1.528.513,01 | 96,13% |
| 2 - BIENES DE CONSUMO | 140.960.946,48 | 124.061.302,93 | 124.061.302,93 | 16.899.643,55 | 88,01% |
| 3 - SERVICIOS NO PERSONALES | 389.646.354,82 | 352.828.487,71 | 352.823.887,69 | 36.822.467,13 | 90,55% |
| 4 - BIENES DE USO | 5.250.560,00 | 439.813,30 | 438.433,30 | 4.812.126,70 | 8,35% |
| 5 - TRANSFERENCIAS | 760,00 | 0,00 | 0,00 | 760,00 | 0,00% |
| TOTAL | 575.402.318,30 | 515.344.787,93 | 515.338.807,91 | 60.063.510,39 | 89,56% |

**INSTITUCIONES DE LA SEGURIDAD SOCIAL
ESTADO DE EJECUCION PRESUPUESTARIA DE GASTOS
PORCENTAJE DE EJECUCION DEL GASTO POR INCISO
- AL 31/10/2013 -**

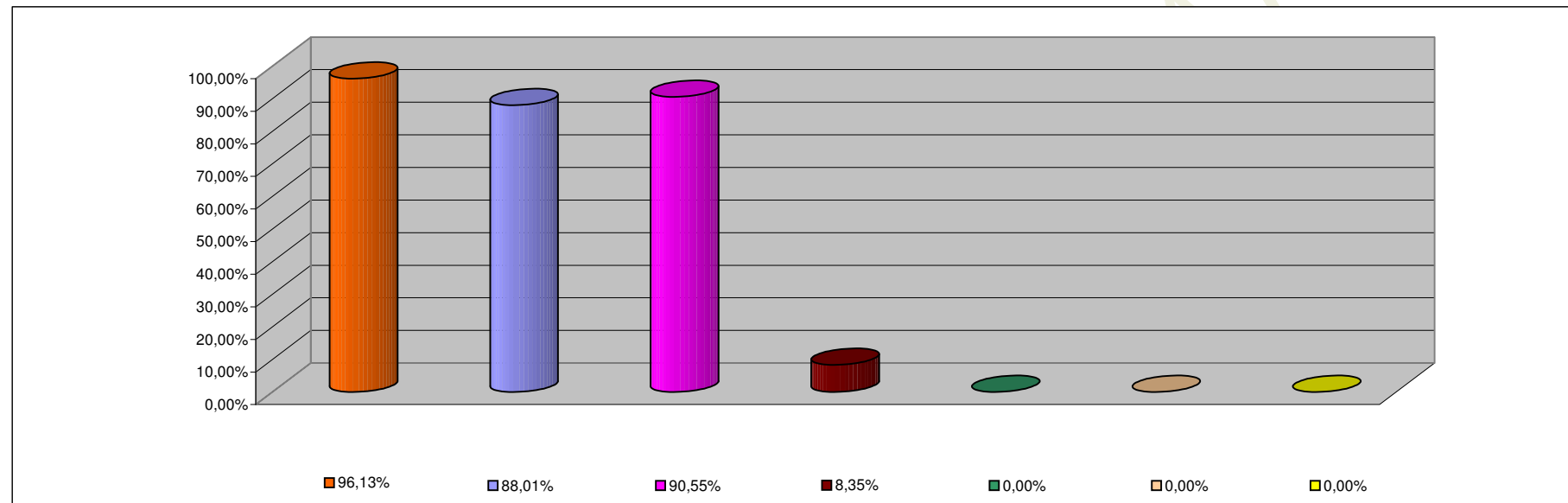

| INCISO | PORCENTAJE DE EJECUCION |
|------------------------------|--------------------------------|
| 1 - GASTOS EN PERSONAL | 96,13% |
| 2 - BIENES DE CONSUMO | 88,01% |
| 3 - SERVICIOS NO PERSONALES | 90,55% |
| 4 - BIENES DE USO | 8,35% |
| 5 - TRANSFERENCIAS | 0,00% |
| 6 - ACTIVOS FINANCIEROS | 0,00% |
| 7 - SERV. DE LA DEUDA D.O.P. | 0,00% |