

**INFORMACION SOBRE EL ESTADO DE EJECUCION PRESUPUESTARIA DE GASTOS  
- AL 31/10/2014 -**

**SECTOR PUBLICO PROVINCIAL NO FINANCIERO**

<b>OBJETO DE GASTO</b>	<b>CREDITO VIGENTE EJERCICIO 2014 (1)</b>	<b>COMPROMETIDO ACTUAL (2)</b>	<b>DEVENGADO ACTUAL (3)</b>	<b>DIFERENCIA CREDITO - DEVENGADO (4=1-3)</b>	<b>PORCENTAJE EN EJECUCION (5=3/1)</b>
1 - GASTOS EN PERSONAL	4.989.126.245,56	4.590.538.023,60	4.589.113.906,69	400.012.338,87	91,98%
2 - BIENES DE CONSUMO	732.183.377,56	395.162.756,58	372.693.429,61	359.489.947,95	50,90%
3 - SERVICIOS NO PERSONALES	1.502.919.884,61	975.527.604,22	957.164.227,55	545.755.657,06	63,69%
4 - BIENES DE USO	2.293.547.184,09	508.641.997,88	490.472.936,20	1.803.074.247,89	21,38%
5 - TRANSFERENCIAS	3.626.258.497,74	2.857.490.785,93	2.852.400.301,10	773.858.196,64	78,66%
6 - ACTIVOS FINANCIEROS	168.258.089,26	79.859.946,87	79.859.946,87	88.398.142,39	47,46%
7 - SERVICIOS DE LA DEUDA Y D.O.P.	28.617.994,26	0,00	0,00	28.617.994,26	0,00%
<b>TOTAL</b>	<b>13.340.911.273,08</b>	<b>9.407.221.115,08</b>	<b>9.341.704.748,02</b>	<b>3.999.206.525,06</b>	<b>70,02%</b>

**SECTOR PUBLICO PROVINCIAL NO FINANCIERO  
ESTADO DE EJECUCION PRESUPUESTARIA DE GASTOS  
PORCENTAJE DE EJECUCION DEL GASTO POR INCISO  
- AL 31/10/2014 -**

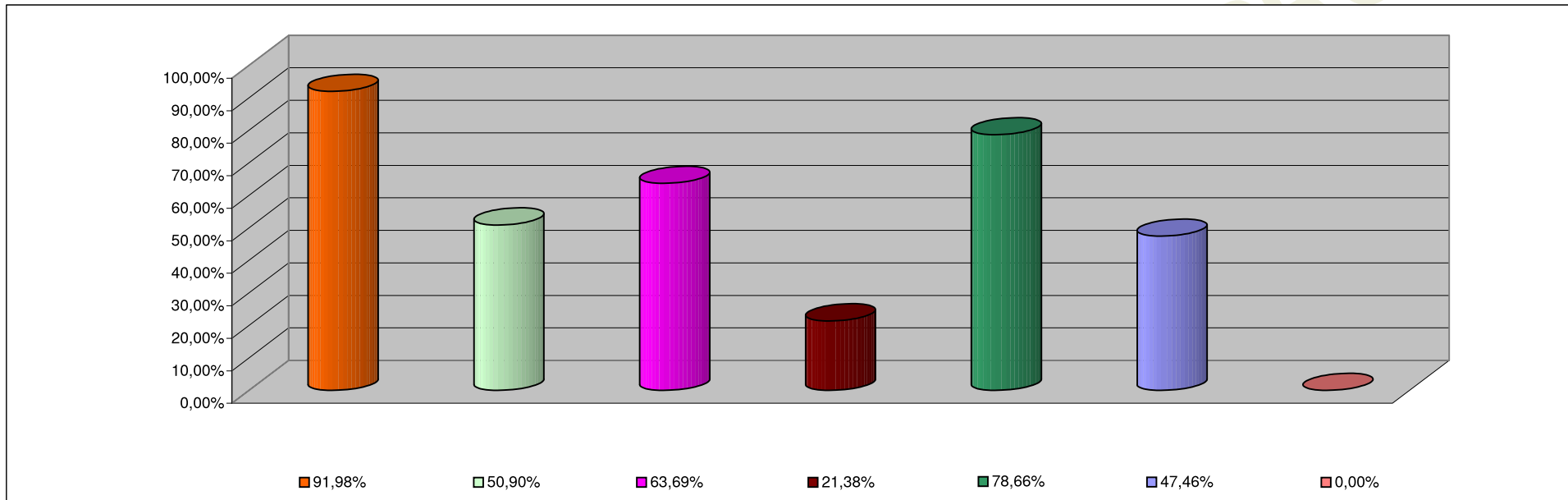

<b>INCISO</b>	<b>PORCENTAJE DE EJECUCION</b>
1 - GASTOS EN PERSONAL	91,98%
2 - BIENES DE CONSUMO	50,90%
3 - SERVICIOS NO PERSONALES	63,69%
4 - BIENES DE USO	21,38%
5 - TRANSFERENCIAS	78,66%
6 - ACTIVOS FINANCIEROS	47,46%
7 - SERV. DE LA DEUDA D.O.P.	0,00%

**INFORMACION SOBRE EL ESTADO DE EJECUCION PRESUPUESTARIA DE GASTOS  
- AL 31/10/2014 -**

**ADMINISTRACION CENTRAL**

<b>OBJETO DE GASTO</b>	<b>CREDITO VIGENTE EJERCICIO 2014 (1)</b>	<b>COMPROMETIDO ACTUAL (2)</b>	<b>DEVENGADO ACTUAL (3)</b>	<b>DIFERENCIA CREDITO - DEVENGADO (4=1-3)</b>	<b>PORCENTAJE EN EJECUCION (5=3/1)</b>
1 - GASTOS EN PERSONAL	4.575.149.369,56	4.249.537.937,68	4.248.113.820,77	327.035.548,79	92,85%
2 - BIENES DE CONSUMO	465.175.478,38	195.970.327,96	181.279.484,73	283.895.993,65	38,97%
3 - SERVICIOS NO PERSONALES	497.672.917,96	235.765.822,08	220.864.040,11	276.808.877,85	44,38%
4 - BIENES DE USO	1.356.583.762,25	186.258.559,42	171.273.235,29	1.185.310.526,96	12,63%
5 - TRANSFERENCIAS	3.362.768.411,92	2.673.037.250,87	2.667.946.766,04	694.821.645,88	79,34%
6 - ACTIVOS FINANCIEROS	49.671.889,26	9.746.625,70	9.746.625,70	39.925.263,56	19,62%
7 - SERVICIOS DE LA DEUDA Y D.O.P	28.617.994,26	0,00	0,00	28.617.994,26	0,00%
<b>TOTAL</b>	<b>10.335.639.823,59</b>	<b>7.550.316.523,71</b>	<b>7.499.223.972,64</b>	<b>2.836.415.850,95</b>	<b>72,56%</b>

**ADMINISTRACION CENTRAL**  
**ESTADO DE EJECUCION PRESUPUESTARIA DE GASTOS**  
**PORCENTAJE DE EJECUCION DEL GASTO POR INCISO**  
**- AL 31/10/2014 -**

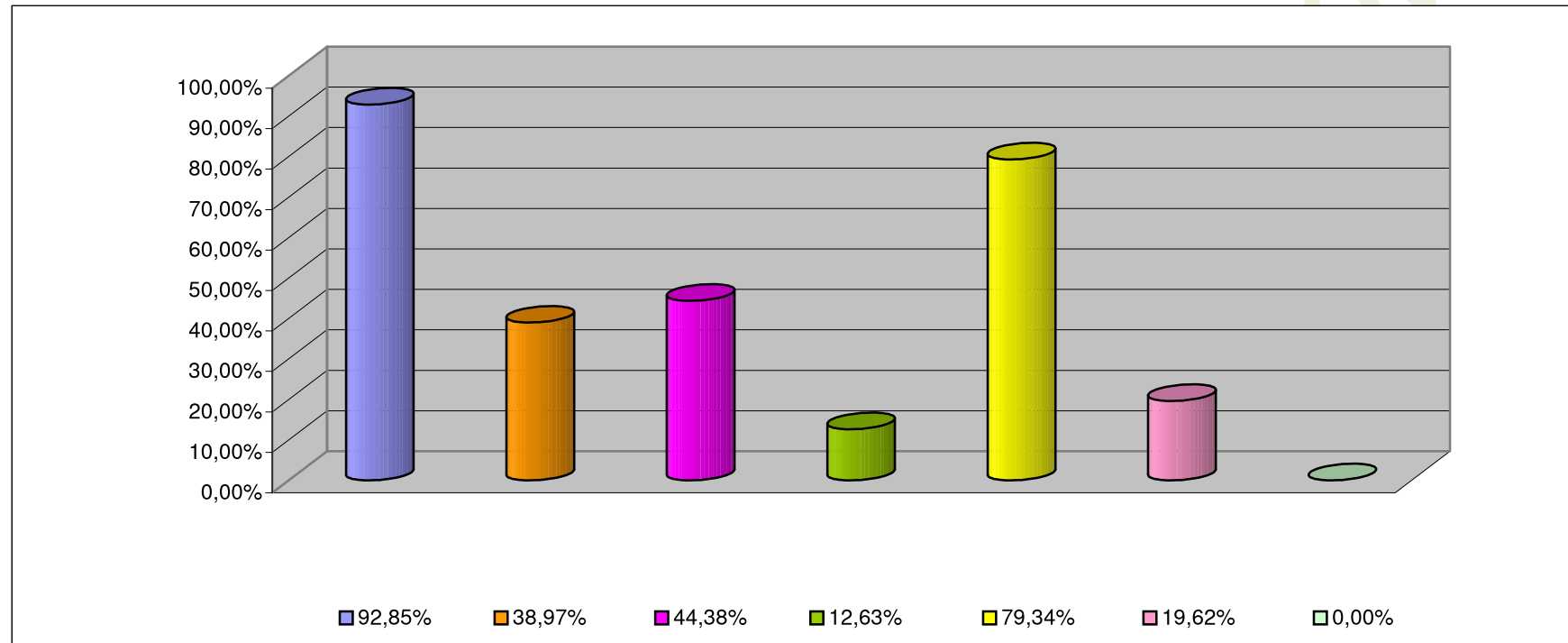

<b>INCISO</b>	<b>PORCENTAJE DE EJECUCION (%)</b>
1 - GASTOS EN PERSONAL	92,85%
2 - BIENES DE CONSUMO	38,97%
3 - SERVICIOS NO PERSONALES	44,38%
4 - BIENES DE USO	12,63%
5 - TRANSFERENCIAS	79,34%
6 - ACTIVOS FINANCIEROS	19,62%
7 - SERV. DE LA DEUDA D.O.P.	0,00%

**INFORMACION SOBRE EL ESTADO DE EJECUCION PRESUPUESTARIA DE GASTOS  
- AL 31/10/2014 -**

**ORGANISMOS DESCENTRALIZADOS**

<b>OBJETO DE GASTO</b>	<b>CREDITO VIGENTE EJERCICIO 2014 (1)</b>	<b>COMPROMETIDO ACTUAL (2)</b>	<b>DEVENGADO ACTUAL (3)</b>	<b>DIFERENCIA CREDITO - DEVENGADO (4=1-3)</b>	<b>PORCENTAJE EN EJECUCION (5=3/1)</b>
1 - GASTOS EN PERSONAL	353.811.302,00	294.492.757,11	294.492.757,11	59.318.544,89	83,23%
2 - BIENES DE CONSUMO	70.093.179,18	40.807.152,93	33.064.569,19	37.028.609,99	47,17%
3 - SERVICIOS NO PERSONALES	396.177.864,41	265.640.376,91	262.262.704,21	133.915.160,20	66,20%
4 - BIENES DE USO	934.830.622,84	321.443.471,41	318.259.733,86	616.570.888,98	34,04%
5 - TRANSFERENCIAS	263.470.085,82	184.453.535,06	184.453.535,06	79.016.550,76	70,01%
6 - ACTIVOS FINANCIEROS	118.586.200,00	70.113.321,17	70.113.321,17	48.472.878,83	59,12%
<b>TOTAL</b>	<b>2.136.969.254,25</b>	<b>1.176.950.614,59</b>	<b>1.162.646.620,60</b>	<b>974.322.633,65</b>	<b>54,41%</b>

**ORGANISMOS DESCENTRALIZADOS**  
**ESTADO DE EJECUCION PRESUPUESTARIA DE GASTOS**  
**PORCENTAJE DE EJECUCION DEL GASTO POR INCISO**  
**- AL 31/10/2014 -**

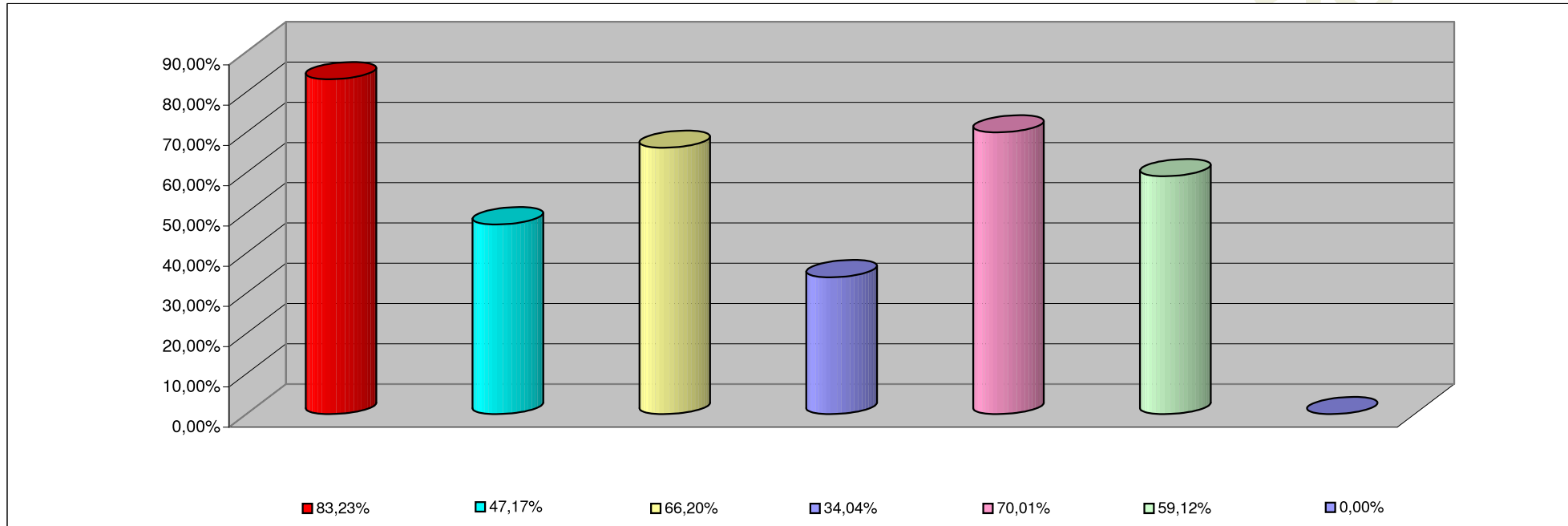

<b>INCISO</b>	<b>PORCENTAJE DE EJECUCION</b>
1 - GASTOS EN PERSONAL	83,23%
2 - BIENES DE CONSUMO	47,17%
3 - SERVICIOS NO PERSONALES	66,20%
4 - BIENES DE USO	34,04%
5 - TRANSFERENCIAS	70,01%
6 - ACTIVOS FINANCIEROS	59,12%
7- SERV. DE LA DEUDA D. O. P.	0,00%

**INFORMACION SOBRE EL ESTADO DE EJECUCION PRESUPUESTARIA DE GASTOS  
- AL 31/10/2014 -**

**INSTITUCIONES DE LA SEGURIDAD SOCIAL**

<b>OBJETO DE GASTO</b>	<b>CREDITO VIGENTE EJERCICIO 2014 (1)</b>	<b>COMPROMETIDO ACTUAL (2)</b>	<b>DEVENGADO ACTUAL (3)</b>	<b>DIFERENCIA CREDITO - DEVENGADO (4=1-3)</b>	<b>PORCENTAJE EN EJECUCION (5=3/1)</b>
1 - GASTOS EN PERSONAL	60.165.574,00	46.507.328,81	46.507.328,81	13.658.245,19	77,30%
2 - BIENES DE CONSUMO	196.914.720,00	158.385.275,69	158.349.375,69	38.565.344,31	80,42%
3 - SERVICIOS NO PERSONALES	609.069.102,24	474.121.405,23	474.037.483,23	135.031.619,01	77,83%
4 - BIENES DE USO	2.132.799,00	939.967,05	939.967,05	1.192.831,95	44,07%
5 - TRANSFERENCIAS	20.000,00	0,00	0,00	20.000,00	0,00%
<b>TOTAL</b>	<b>868.302.195,24</b>	<b>679.953.976,78</b>	<b>679.834.154,78</b>	<b>188.468.040,46</b>	<b>78,29%</b>

**INSTITUCIONES DE LA SEGURIDAD SOCIAL  
ESTADO DE EJECUCION PRESUPUESTARIA DE GASTOS  
PORCENTAJE DE EJECUCION DEL GASTO POR INCISO  
- AL 31/10/2014 -**

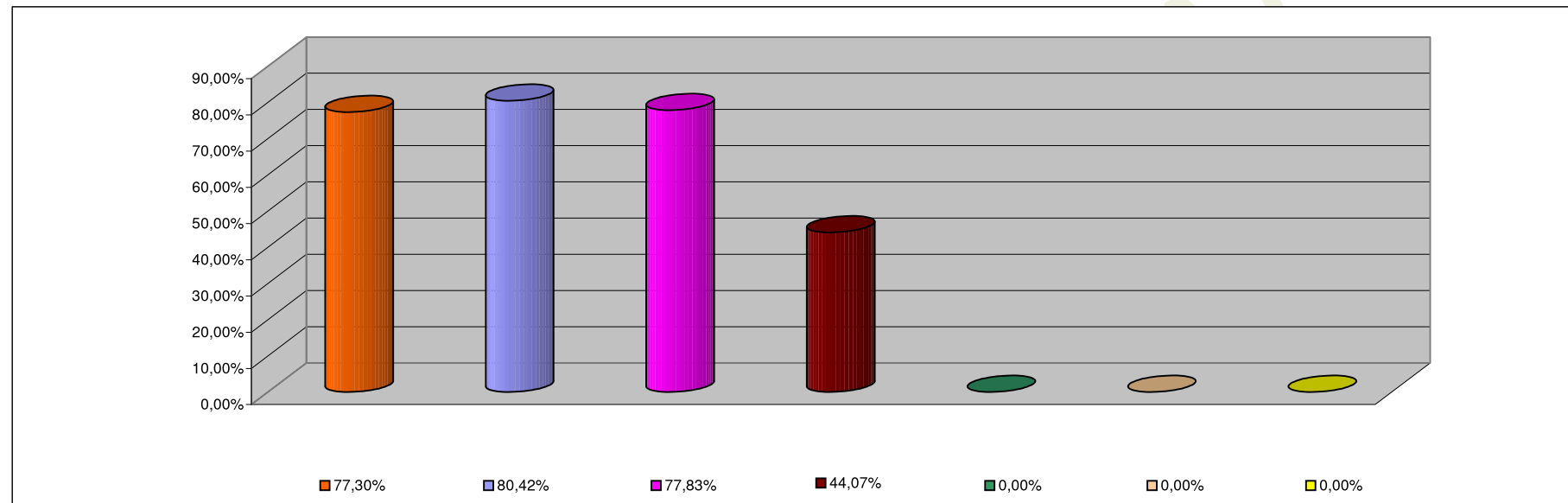

<b>INCISO</b>	<b>PORCENTAJE DE EJECUCION</b>
1 - GASTOS EN PERSONAL	77,30%
2 - BIENES DE CONSUMO	80,42%
3 - SERVICIOS NO PERSONALES	77,83%
4 - BIENES DE USO	44,07%
5 - TRANSFERENCIAS	0,00%
6 - ACTIVOS FINANCIEROS	0,00%
7 - SERV. DE LA DEUDA D.O.P.	0,00%