

**INFORMACION SOBRE EL ESTADO DE EJECUCION PRESUPUESTARIA DE GASTOS
- AL 30/11/2007 -**

SECTOR PUBLICO PROVINCIAL NO FINANCIERO

OBJETO DE GASTO	CREDITO VIGENTE EJERCICIO 2007 (1)	COMPROMETIDO ACTUAL (2)	DEVENGADO ACTUAL (3)	DIFERENCIA CREDITO - DEVENGADO (4=1-3)	PORCENTAJE EN EJECUCION (5=3/1)
1 - GASTOS EN PERSONAL	965.006.899,75	836.382.250,00	836.346.353,62	128.660.546,13	86,67%
2 - BIENES DE CONSUMO	137.720.659,65	86.839.688,78	82.112.524,62	55.608.135,03	59,62%
3 - SERVICIOS NO PERSONALES	285.882.003,53	202.682.777,02	200.365.890,43	85.516.113,10	70,09%
4 - BIENES DE USO	500.159.267,42	209.973.452,58	203.474.884,86	296.684.382,56	40,68%
5 - TRANSFERENCIAS	750.962.006,41	581.731.764,06	578.350.804,71	172.611.201,70	77,01%
6 - ACTIVOS FINANCIEROS	71.692.781,29	45.443.590,65	45.433.090,65	26.259.690,64	63,37%
7 - SERVICIOS DE LA DEUDA Y D.O.P.	28.914.659,00	17.674.656,66	17.674.656,66	11.240.002,34	61,13%
TOTAL	2.740.338.277,05	1.980.728.179,75	1.963.758.205,55	776.580.071,50	71,66%

**SECTOR PUBLICO PROVINCIAL NO FINANCIERO
ESTADO DE EJECUCION PRESUPUESTARIA DE GASTOS
PORCENTAJE DE EJECUCION DEL GASTO POR INCISO
- AL 30/11/2007 -**

Provincia

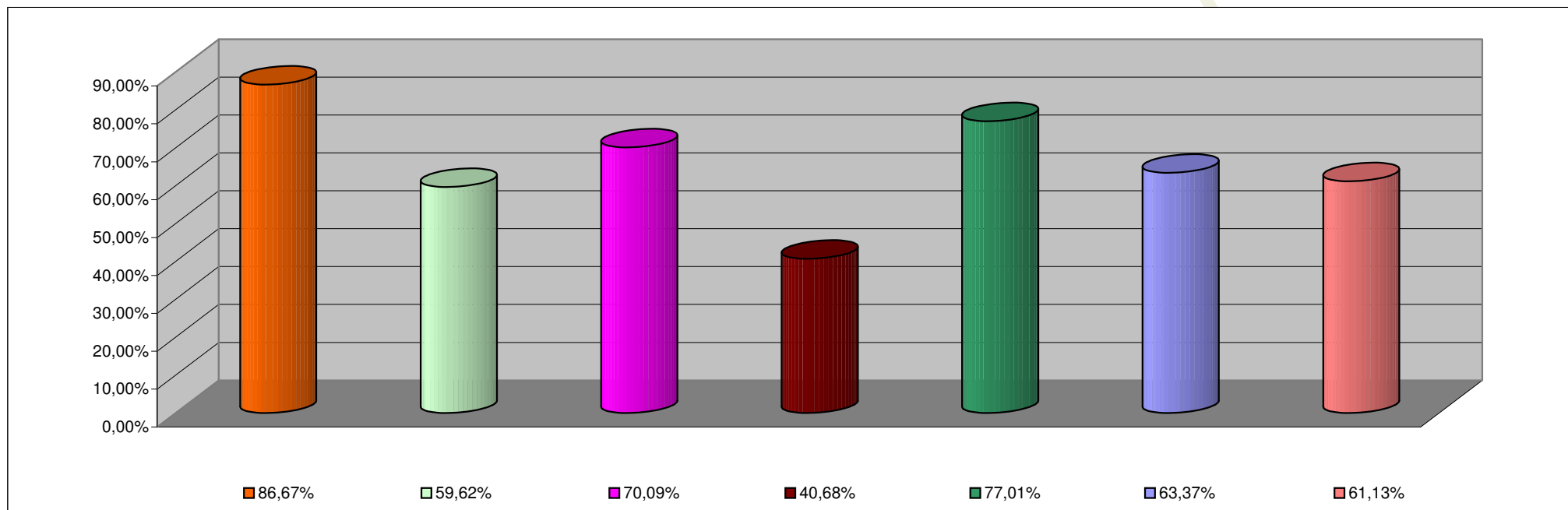

INCISO	PORCENTAJE DE EJECUCION
1 - GASTOS EN PERSONAL	86,67%
2 - BIENES DE CONSUMO	59,62%
3 - SERVICIOS NO PERSONALES	70,09%
4 - BIENES DE USO	40,68%
5 - TRANSFERENCIAS	77,01%
6 - ACTIVOS FINANCIEROS	63,37%
7 - SERV. DE LA DEUDA D.O.P.	61,13%

**INFORMACION SOBRE EL ESTADO DE EJECUCION PRESUPUESTARIA DE GASTOS
- AL 30/11/2007 -**

ADMINISTRACION CENTRAL

OBJETO DE GASTO	CREDITO VIGENTE EJERCICIO 2007 (1)	COMPROMETIDO ACTUAL (2)	DEVENGADO ACTUAL (3)	DIFERENCIA CREDITO - DEVENGADO (4=1-3)	PORCENTAJE EN EJECUCION (5=3/1)
1 - GASTOS EN PERSONAL	889.571.101,63	765.755.365,30	765.719.468,92	123.851.632,71	86,08%
2 - BIENES DE CONSUMO	77.174.805,54	44.883.004,36	40.781.098,30	36.393.707,24	52,84%
3 - SERVICIOS NO PERSONALES	105.452.866,20	57.535.519,50	55.380.049,40	50.072.816,80	52,52%
4 - BIENES DE USO	275.903.665,82	112.863.517,88	106.459.911,44	169.443.754,38	38,59%
5 - TRANSFERENCIAS	748.677.829,90	580.420.045,65	577.039.086,30	171.638.743,60	77,07%
6 - ACTIVOS FINANCIEROS	24.065.676,14	4.352.735,58	4.342.235,58	19.723.440,56	18,04%
7 - SERVICIOS DE LA DEUDA Y D.O.P	28.914.659,00	17.674.656,66	17.674.656,66	11.240.002,34	61,13%
TOTAL	2.149.760.604,23	1.583.484.844,93	1.567.396.506,60	582.364.097,63	72,91%

ADMINISTRACION CENTRAL
ESTADO DE EJECUCION PRESUPUESTARIA DE GASTOS
PORCENTAJE DE EJECUCION DEL GASTO POR INCISO
- AL 30/11/2007 -

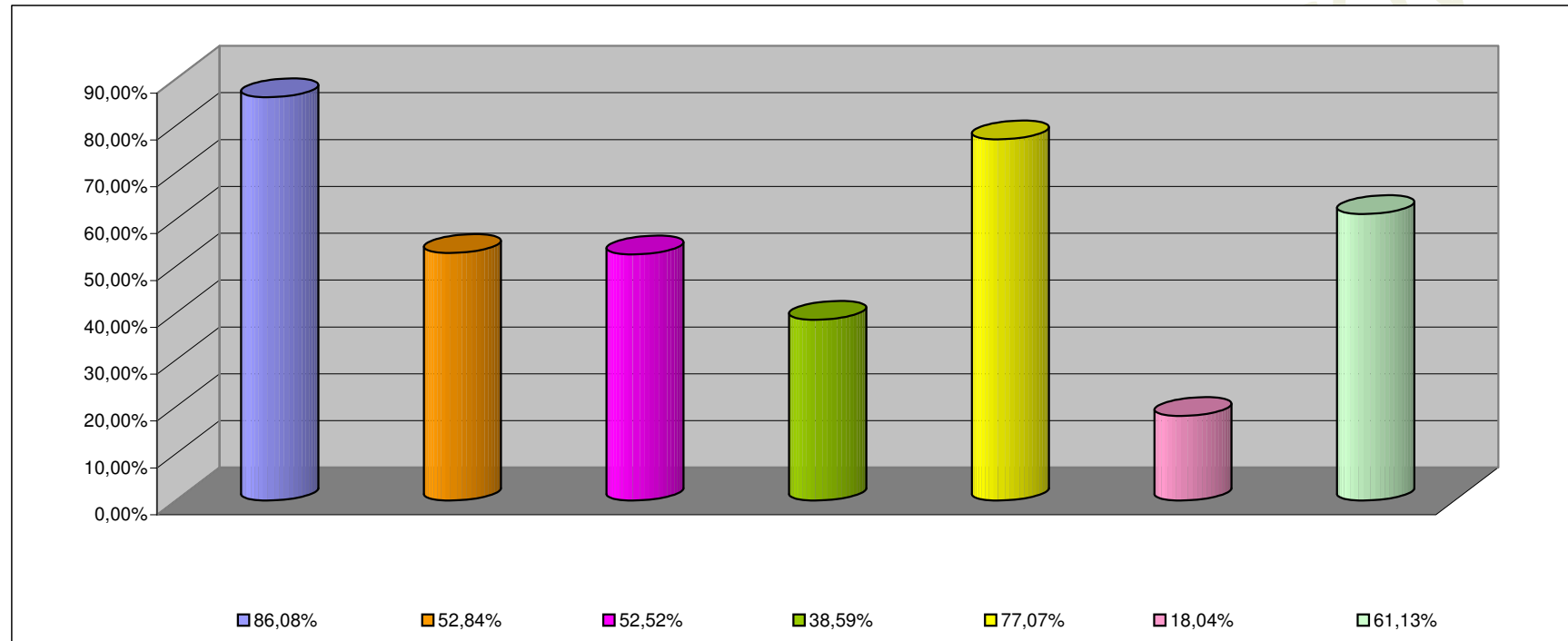

INCISO	PORCENTAJE DE EJECUCION (%)
1 - GASTOS EN PERSONAL	86,08%
2 - BIENES DE CONSUMO	52,84%
3 - SERVICIOS NO PERSONALES	52,52%
4 - BIENES DE USO	38,59%
5 - TRANSFERENCIAS	77,07%
6 - ACTIVOS FINANCIEROS	18,04%
7 - SERV. DE LA DEUDA D.O.P.	61,13%

**INFORMACION SOBRE EL ESTADO DE EJECUCION PRESUPUESTARIA DE GASTOS
- AL 30/11/2007 -**

ORGANISMOS DESCENTRALIZADOS

OBJETO DE GASTO	CREDITO VIGENTE EJERCICIO 2007 (1)	COMPROMETIDO ACTUAL (2)	DEVENGADO ACTUAL (3)	DIFERENCIA CREDITO - DEVENGADO (4=1-3)	PORCENTAJE EN EJECUCION (5=3/1)
1 - GASTOS EN PERSONAL	65.173.722,12	61.906.556,40	61.906.556,40	3.267.165,72	94,99%
2 - BIENES DE CONSUMO	32.991.435,11	17.893.183,84	17.268.296,84	15.723.138,27	52,34%
3 - SERVICIOS NO PERSONALES	104.967.599,52	74.522.627,08	74.361.940,46	30.605.659,06	70,84%
4 - BIENES DE USO	220.890.601,60	96.812.986,44	96.718.025,16	124.172.576,44	43,79%
5 - TRANSFERENCIAS	2.141.176,51	1.191.357,41	1.191.357,41	949.819,10	55,64%
6 - ACTIVOS FINANCIEROS	47.627.105,15	41.090.855,07	41.090.855,07	6.536.250,08	86,28%
TOTAL	473.791.640,01	293.417.566,24	292.537.031,34	181.254.608,67	61,74%

**ORGANISMOS DESCENTRALIZADOS
ESTADO DE EJECUCION PRESUPUESTARIA DE GASTOS
PORCENTAJE DE EJECUCION DEL GASTO POR INCISO
- AL 30/11/2007 -**

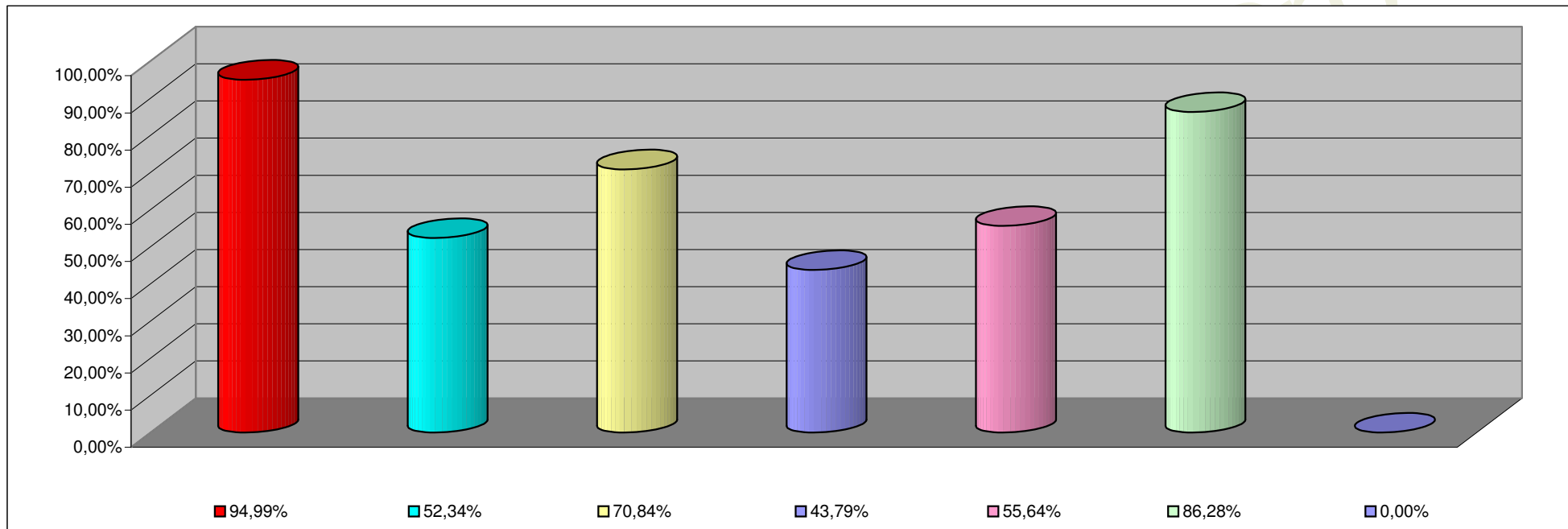

INCISO	PORCENTAJE DE EJECUCION
1 - GASTOS EN PERSONAL	94,99%
2 - BIENES DE CONSUMO	52,34%
3 - SERVICIOS NO PERSONALES	70,84%
4 - BIENES DE USO	43,79%
5 - TRANSFERENCIAS	55,64%
6 - ACTIVOS FINANCIEROS	86,28%
7- SERV. DE LA DEUDA D. O. P.	0,00%

**INFORMACION SOBRE EL ESTADO DE EJECUCION PRESUPUESTARIA DE GASTOS
- AL 30/11/2007 -**

INSTITUCIONES DE LA SEGURIDAD SOCIAL

OBJETO DE GASTO	CREDITO VIGENTE EJERCICIO 2007 (1)	COMPROMETIDO ACTUAL (2)	DEVENGADO ACTUAL (3)	DIFERENCIA CREDITO - DEVENGADO (4=1-3)	PORCENTAJE EN EJECUCION (5=3/1)
1 - GASTOS EN PERSONAL	10.262.076,00	8.720.328,30	8.720.328,30	1.541.747,70	84,98%
2 - BIENES DE CONSUMO	27.554.419,00	24.063.500,58	24.063.129,48	3.491.289,52	87,33%
3 - SERVICIOS NO PERSONALES	75.461.537,81	70.624.630,44	70.623.900,57	4.837.637,24	93,59%
4 - BIENES DE USO	3.365.000,00	296.948,26	296.948,26	3.068.051,74	8,82%
5 - TRANSFERENCIAS	143.000,00	120.361,00	120.361,00	22.639,00	84,17%
TOTAL	116.786.032,81	103.825.768,58	103.824.667,61	12.961.365,20	88,90%

**INSTITUCIONES DE LA SEGURIDAD SOCIAL
ESTADO DE EJECUCION PRESUPUESTARIA DE GASTOS
PORCENTAJE DE EJECUCION DEL GASTO POR INCISO
- AL 30/11/2007 -**

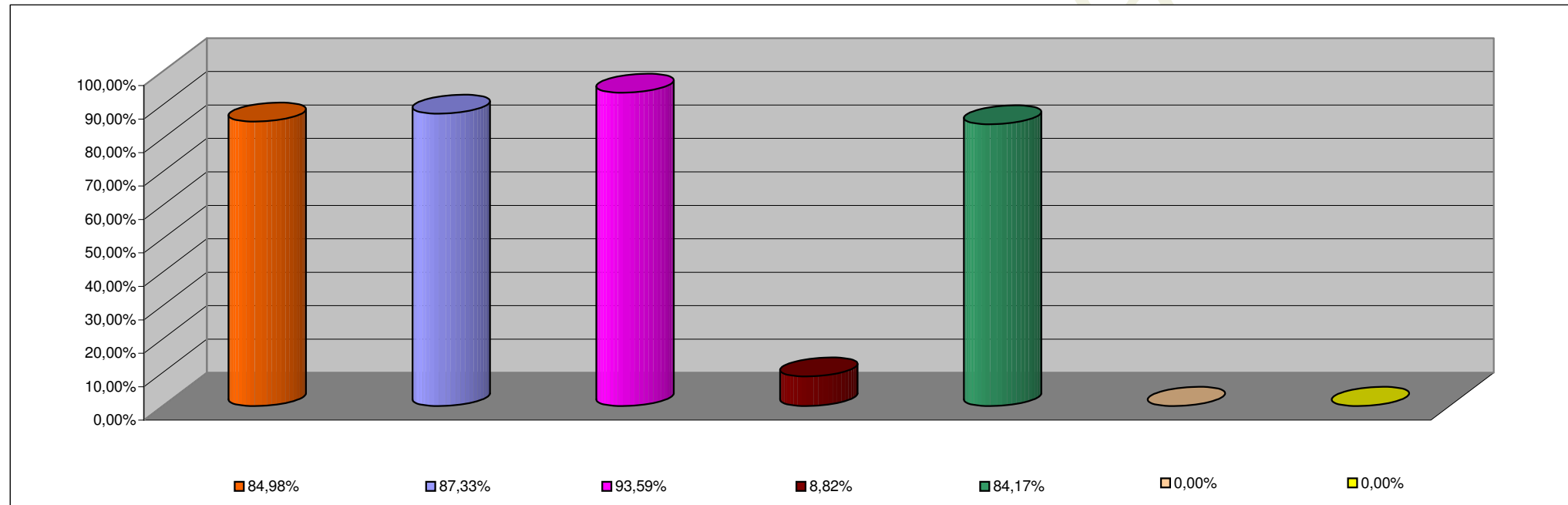

INCISO	PORCENTAJE DE EJECUCION
1 - GASTOS EN PERSONAL	84,98%
2 - BIENES DE CONSUMO	87,33%
3 - SERVICIOS NO PERSONALES	93,59%
4 - BIENES DE USO	8,82%
5 - TRANSFERENCIAS	84,17%
6 - ACTIVOS FINANCIEROS	0,00%
7 - SERV. DE LA DEUDA D.O.P.	0,00%