

**INFORMACION SOBRE EL ESTADO DE EJECUCION PRESUPUESTARIA DE GASTOS  
- AL 30/11/2008 -**

**SECTOR PUBLICO PROVINCIAL NO FINANCIERO**

<b>OBJETO DE GASTO</b>	<b>CREDITO VIGENTE EJERCICIO 2008 (1)</b>	<b>COMPROMETIDO ACTUAL (2)</b>	<b>DEVENGADO ACTUAL (3)</b>	<b>DIFERENCIA CREDITO - DEVENGADO (4=1-3)</b>	<b>PORCENTAJE EN EJECUCION (5=3/1)</b>
1 - GASTOS EN PERSONAL	1.302.072.918,64	1.167.745.403,45	1.167.645.724,91	134.427.193,73	89,68%
2 - BIENES DE CONSUMO	197.644.609,44	112.216.942,37	106.683.936,34	90.960.673,10	53,98%
3 - SERVICIOS NO PERSONALES	394.872.462,44	259.730.488,46	256.156.812,82	138.715.649,62	64,87%
4 - BIENES DE USO	686.283.950,68	301.804.112,64	296.189.856,36	390.094.094,32	43,16%
5 - TRANSFERENCIAS	910.021.157,08	747.004.854,25	745.965.137,08	164.056.020,00	81,97%
6 - ACTIVOS FINANCIEROS	83.134.119,30	58.985.072,95	58.955.072,95	24.179.046,35	70,92%
7 - SERVICIOS DE LA DEUDA Y D.O.P.	21.539.919,00	18.280.523,85	18.280.523,85	3.259.395,15	84,87%
<b>TOTAL</b>	<b>3.595.569.136,58</b>	<b>2.665.767.397,97</b>	<b>2.649.877.064,31</b>	<b>945.692.072,27</b>	<b>73,70%</b>

**SECTOR PUBLICO PROVINCIAL NO FINANCIERO  
ESTADO DE EJECUCION PRESUPUESTARIA DE GASTOS  
PORCENTAJE DE EJECUCION DEL GASTO POR INCISO  
- AL 30/11/2008 -**

Provincia

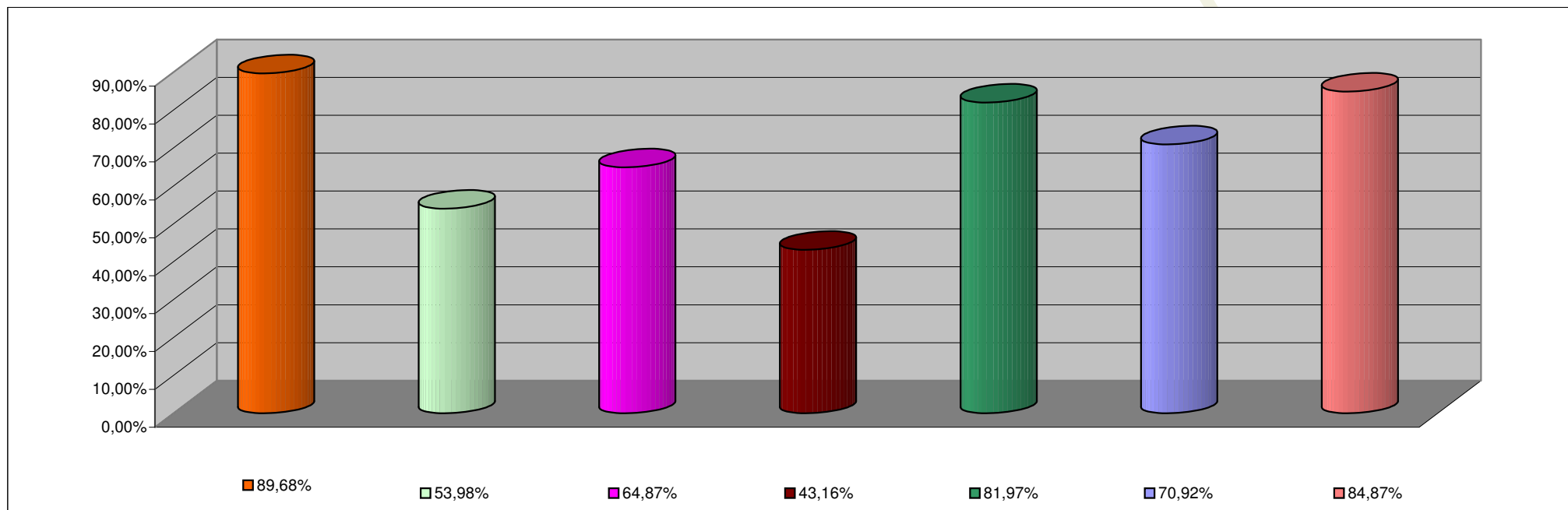

<b>INCISO</b>	<b>PORCENTAJE DE EJECUCION</b>
1 - GASTOS EN PERSONAL	89,68%
2 - BIENES DE CONSUMO	53,98%
3 - SERVICIOS NO PERSONALES	64,87%
4 - BIENES DE USO	43,16%
5 - TRANSFERENCIAS	81,97%
6 - ACTIVOS FINANCIEROS	70,92%
7 - SERV. DE LA DEUDA D.O.P.	84,87%

**INFORMACION SOBRE EL ESTADO DE EJECUCION PRESUPUESTARIA DE GASTOS  
- AL 30/11/2008 -**

**ADMINISTRACION CENTRAL**

<b>OBJETO DE GASTO</b>	<b>CREDITO VIGENTE EJERCICIO 2008 (1)</b>	<b>COMPROMETIDO ACTUAL (2)</b>	<b>DEVENGADO ACTUAL (3)</b>	<b>DIFERENCIA CREDITO - DEVENGADO (4=1-3)</b>	<b>PORCENTAJE EN EJECUCION (5=3/1)</b>
1 - GASTOS EN PERSONAL	1.188.288.675,70	1.073.116.661,98	1.073.016.983,44	115.271.692,26	90,30%
2 - BIENES DE CONSUMO	109.872.935,07	55.684.833,85	52.873.799,43	56.999.135,64	48,12%
3 - SERVICIOS NO PERSONALES	130.717.190,94	72.159.577,24	68.944.175,76	61.773.015,18	52,74%
4 - BIENES DE USO	407.490.957,70	201.180.888,08	196.357.729,18	211.133.228,52	48,19%
5 - TRANSFERENCIAS	906.082.958,33	744.451.727,85	743.412.010,68	162.670.947,65	82,05%
6 - ACTIVOS FINANCIEROS	21.424.119,30	6.387.218,36	6.357.218,36	15.066.900,94	29,67%
7 - SERVICIOS DE LA DEUDA Y D.O.P	21.539.919,00	18.280.523,85	18.280.523,85	3.259.395,15	84,87%
<b>TOTAL</b>	<b>2.785.416.756,04</b>	<b>2.171.261.431,21</b>	<b>2.159.242.440,70</b>	<b>626.174.315,34</b>	<b>77,52%</b>

**ADMINISTRACION CENTRAL**  
**ESTADO DE EJECUCION PRESUPUESTARIA DE GASTOS**  
**PORCENTAJE DE EJECUCION DEL GASTO POR INCISO**  
**- AL 30/11/2008 -**

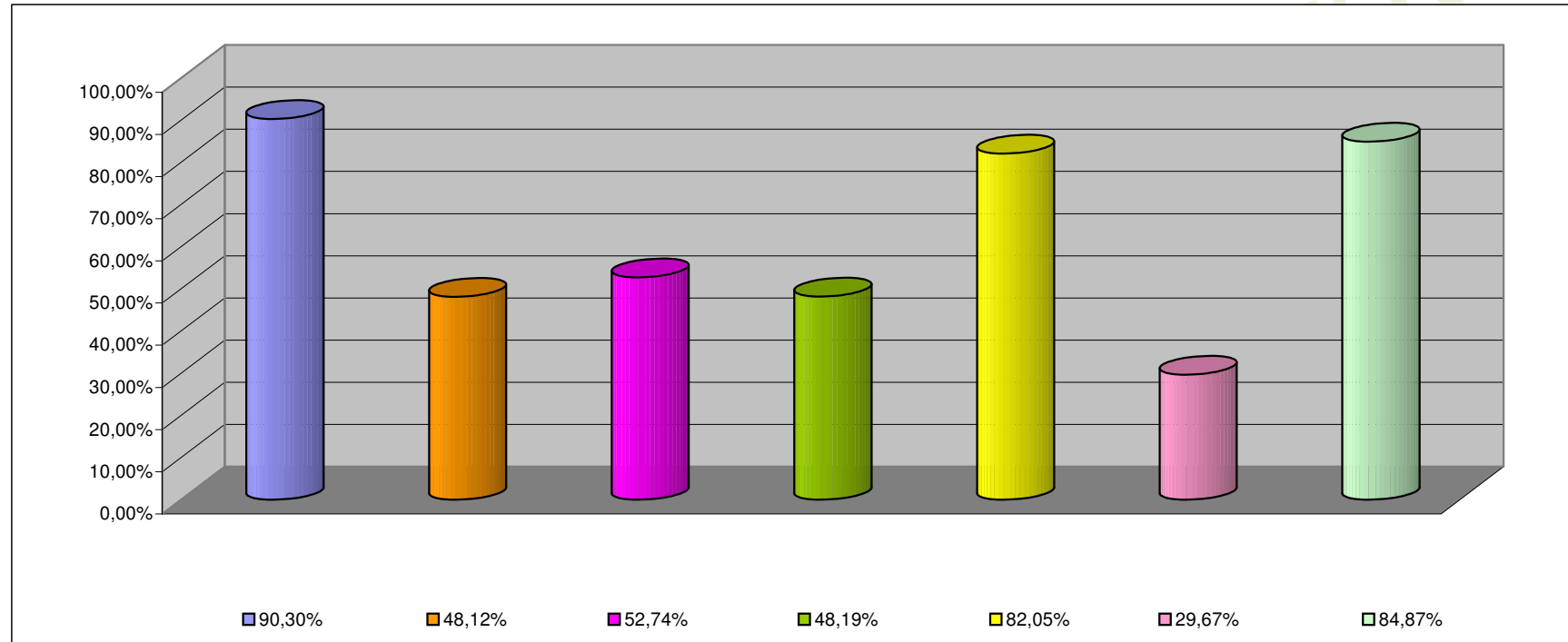

<b>INCISO</b>	<b>PORCENTAJE DE EJECUCION (%)</b>
1 - GASTOS EN PERSONAL	90,30%
2 - BIENES DE CONSUMO	48,12%
3 - SERVICIOS NO PERSONALES	52,74%
4 - BIENES DE USO	48,19%
5 - TRANSFERENCIAS	82,05%
6 - ACTIVOS FINANCIEROS	29,67%
7 - SERV. DE LA DEUDA D.O.P.	84,87%

**INFORMACION SOBRE EL ESTADO DE EJECUCION PRESUPUESTARIA DE GASTOS  
- AL 30/11/2008 -**

**ORGANISMOS DESCENTRALIZADOS**

<b>OBJETO DE GASTO</b>	<b>CREDITO VIGENTE EJERCICIO 2008 (1)</b>	<b>COMPROMETIDO ACTUAL (2)</b>	<b>DEVENGADO ACTUAL (3)</b>	<b>DIFERENCIA CREDITO - DEVENGADO (4=1-3)</b>	<b>PORCENTAJE EN EJECUCION (5=3/1)</b>
1 - GASTOS EN PERSONAL	100.797.236,94	82.467.211,68	82.467.211,68	18.330.025,26	81,81%
2 - BIENES DE CONSUMO	47.286.413,89	24.678.018,01	21.956.046,40	25.330.367,49	46,43%
3 - SERVICIOS NO PERSONALES	133.012.435,50	91.328.955,80	90.970.681,64	42.041.753,86	68,39%
4 - BIENES DE USO	272.394.492,98	100.481.572,29	99.690.474,91	172.704.018,07	36,60%
5 - TRANSFERENCIAS	3.708.198,75	2.372.365,07	2.372.365,07	1.335.833,68	63,98%
6 - ACTIVOS FINANCIEROS	61.710.000,00	52.597.854,59	52.597.854,59	9.112.145,41	85,23%
<b>TOTAL</b>	<b>618.908.778,06</b>	<b>353.925.977,44</b>	<b>350.054.634,29</b>	<b>268.854.143,77</b>	<b>56,56%</b>

**ORGANISMOS DESCENTRALIZADOS**  
**ESTADO DE EJECUCION PRESUPUESTARIA DE GASTOS**  
**PORCENTAJE DE EJECUCION DEL GASTO POR INCISO**  
**- AL 30/11/2008 -**

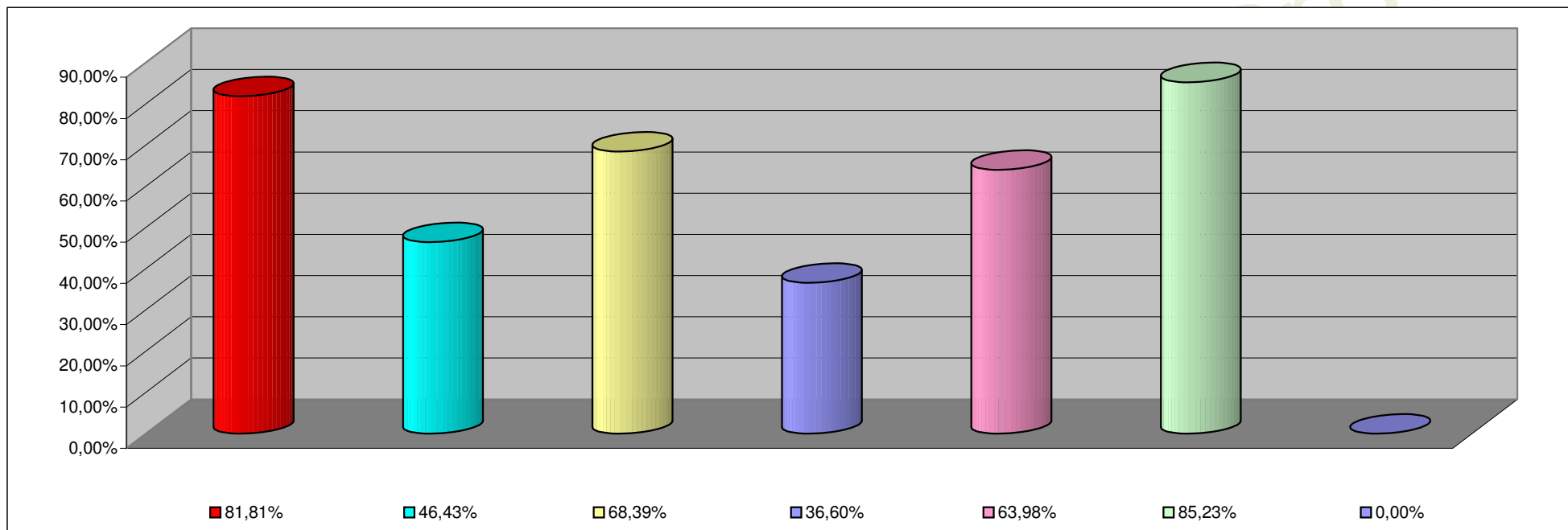

<b>INCISO</b>	<b>PORCENTAJE DE EJECUCION</b>
1 - GASTOS EN PERSONAL	81,81%
2 - BIENES DE CONSUMO	46,43%
3 - SERVICIOS NO PERSONALES	68,39%
4 - BIENES DE USO	36,60%
5 - TRANSFERENCIAS	63,98%
6 - ACTIVOS FINANCIEROS	85,23%
7- SERV. DE LA DEUDA D. O. P.	0,00%

**INFORMACION SOBRE EL ESTADO DE EJECUCION PRESUPUESTARIA DE GASTOS  
- AL 30/11/2008 -**

**INSTITUCIONES DE LA SEGURIDAD SOCIAL**

<b>OBJETO DE GASTO</b>	<b>CREDITO VIGENTE EJERCICIO 2008 (1)</b>	<b>COMPROMETIDO ACTUAL (2)</b>	<b>DEVENGADO ACTUAL (3)</b>	<b>DIFERENCIA CREDITO - DEVENGADO (4=1-3)</b>	<b>PORCENTAJE EN EJECUCION (5=3/1)</b>
1 - GASTOS EN PERSONAL	12.987.006,00	12.161.529,79	12.161.529,79	825.476,21	93,64%
2 - BIENES DE CONSUMO	40.485.260,48	31.854.090,51	31.854.090,51	8.631.169,97	78,68%
3 - SERVICIOS NO PERSONALES	131.142.836,00	96.241.955,42	96.241.955,42	34.900.880,58	73,39%
4 - BIENES DE USO	6.398.500,00	141.652,27	141.652,27	6.256.847,73	2,21%
5 - TRANSFERENCIAS	230.000,00	180.761,33	180.761,33	49.238,67	78,59%
<b>TOTAL</b>	<b>191.243.602,48</b>	<b>140.579.989,32</b>	<b>140.579.989,32</b>	<b>50.663.613,16</b>	<b>73,51%</b>

**INSTITUCIONES DE LA SEGURIDAD SOCIAL  
ESTADO DE EJECUCION PRESUPUESTARIA DE GASTOS  
PORCENTAJE DE EJECUCION DEL GASTO POR INCISO  
- AL 30/11/2008 -**

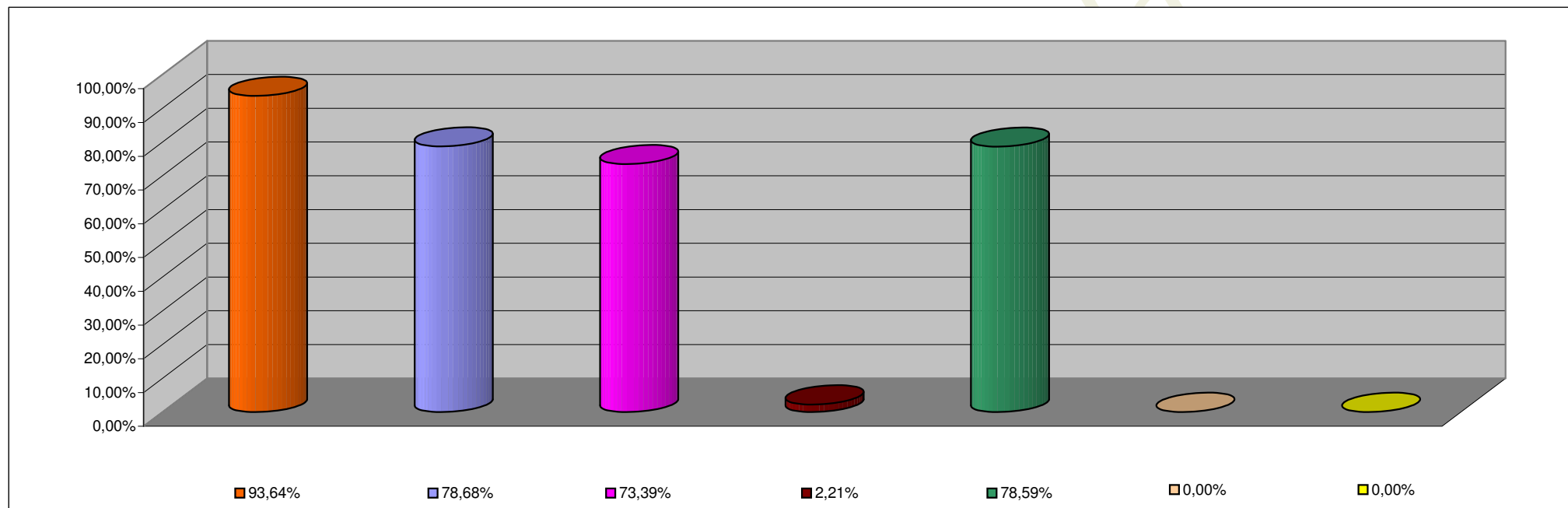

<b>INCISO</b>	<b>PORCENTAJE DE EJECUCION</b>
1 - GASTOS EN PERSONAL	93,64%
2 - BIENES DE CONSUMO	78,68%
3 - SERVICIOS NO PERSONALES	73,39%
4 - BIENES DE USO	2,21%
5 - TRANSFERENCIAS	78,59%
6 - ACTIVOS FINANCIEROS	0,00%
7 - SERV. DE LA DEUDA D.O.P.	0,00%