

**INFORMACION SOBRE EL ESTADO DE EJECUCION PRESUPUESTARIA DE GASTOS
- AL 30/11/2010 -**

SECTOR PUBLICO PROVINCIAL NO FINANCIERO

OBJETO DE GASTO	CREDITO VIGENTE EJERCICIO 2010 (1)	COMPROMETIDO ACTUAL (2)	DEVENGADO ACTUAL (3)	DIFERENCIA CREDITO - DEVENGADO (4=1-3)	PORCENTAJE EN EJECUCION (5=3/1)
1 - GASTOS EN PERSONAL	1.904.660.078,08	1.641.841.060,47	1.641.764.318,79	262.895.759,29	86,20%
2 - BIENES DE CONSUMO	242.340.798,81	150.616.938,88	144.857.815,46	97.482.983,35	59,77%
3 - SERVICIOS NO PERSONALES	458.645.196,75	332.858.863,87	329.086.770,72	129.558.426,03	71,75%
4 - BIENES DE USO	631.848.817,10	220.448.740,95	204.602.683,70	427.246.133,40	32,38%
5 - TRANSFERENCIAS	1.235.548.873,08	1.047.153.640,84	1.045.516.799,05	190.032.074,03	84,62%
6 - ACTIVOS FINANCIEROS	101.313.817,69	61.580.781,61	61.580.781,61	39.733.036,08	60,78%
7 - SERVICIOS DE LA DEUDA Y D.O.P.	17.454.790,88	2.848.937,28	2.848.937,28	14.605.853,60	16,32%
TOTAL	4.591.812.372,39	3.457.348.963,90	3.430.258.106,61	1.161.554.265,78	74,70%

**SECTOR PUBLICO PROVINCIAL NO FINANCIERO
ESTADO DE EJECUCION PRESUPUESTARIA DE GASTOS
PORCENTAJE DE EJECUCION DEL GASTO POR INCISO
- AL 30/11/2010 -**

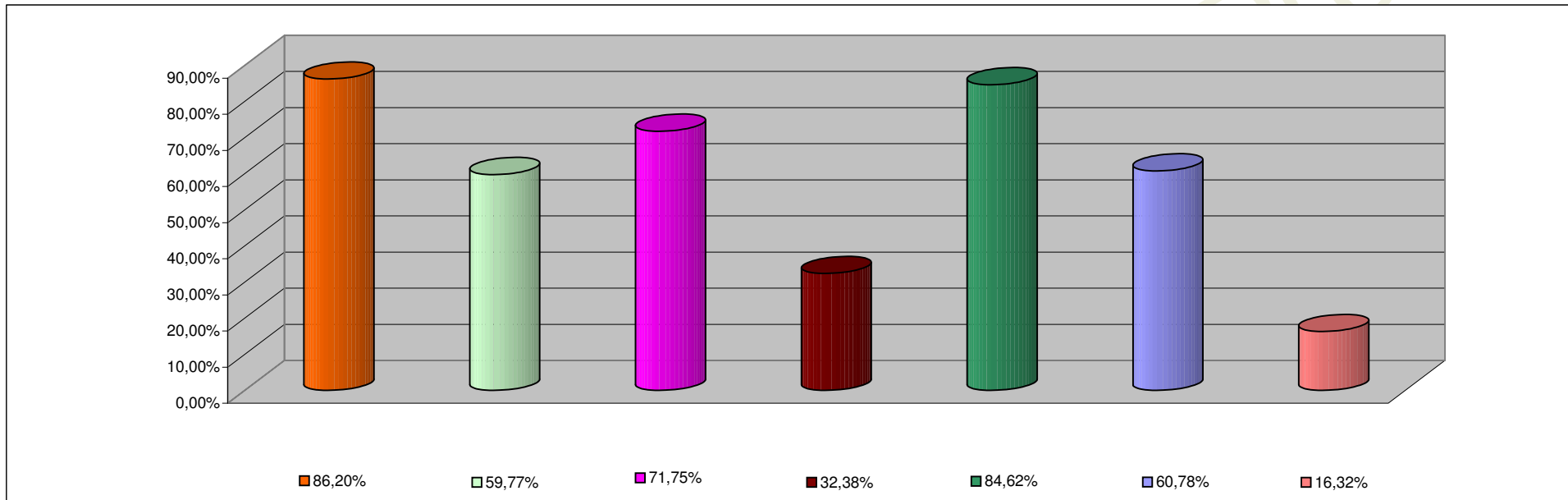

INCISO	PORCENTAJE DE EJECUCION
1 - GASTOS EN PERSONAL	86,20%
2 - BIENES DE CONSUMO	59,77%
3 - SERVICIOS NO PERSONALES	71,75%
4 - BIENES DE USO	32,38%
5 - TRANSFERENCIAS	84,62%
6 - ACTIVOS FINANCIEROS	60,78%
7 - SERV. DE LA DEUDA D.O.P.	16,32%

**INFORMACION SOBRE EL ESTADO DE EJECUCION PRESUPUESTARIA DE GASTOS
- AL 30/11/2010 -**

ADMINISTRACION CENTRAL

OBJETO DE GASTO	CREDITO VIGENTE EJERCICIO 2010 (1)	COMPROMETIDO ACTUAL (2)	DEVENGADO ACTUAL (3)	DIFERENCIA CREDITO - DEVENGADO (4=1-3)	PORCENTAJE EN EJECUCION (5=3/1)
1 - GASTOS EN PERSONAL	1.753.956.666,08	1.511.109.380,59	1.511.032.638,91	242.924.027,17	86,15%
2 - BIENES DE CONSUMO	124.813.037,75	59.201.816,89	56.088.613,44	68.724.424,31	44,94%
3 - SERVICIOS NO PERSONALES	161.765.442,87	83.599.486,47	80.116.459,12	81.648.983,75	49,53%
4 - BIENES DE USO	494.259.540,88	140.578.085,65	124.805.443,40	369.454.097,48	25,25%
5 - TRANSFERENCIAS	1.231.024.691,77	1.043.804.963,43	1.042.168.121,64	188.856.570,13	84,66%
6 - ACTIVOS FINANCIEROS	40.280.622,69	29.596.234,94	29.596.234,94	10.684.387,75	73,48%
7 - SERVICIOS DE LA DEUDA Y D.O.P	17.454.790,88	2.848.937,28	2.848.937,28	14.605.853,60	16,32%
TOTAL	3.823.554.792,92	2.870.738.905,25	2.846.656.448,73	976.898.344,19	74,45%

ADMINISTRACION CENTRAL
ESTADO DE EJECUCION PRESUPUESTARIA DE GASTOS
PORCENTAJE DE EJECUCION DEL GASTO POR INCISO
- AL 30/11/2010 -

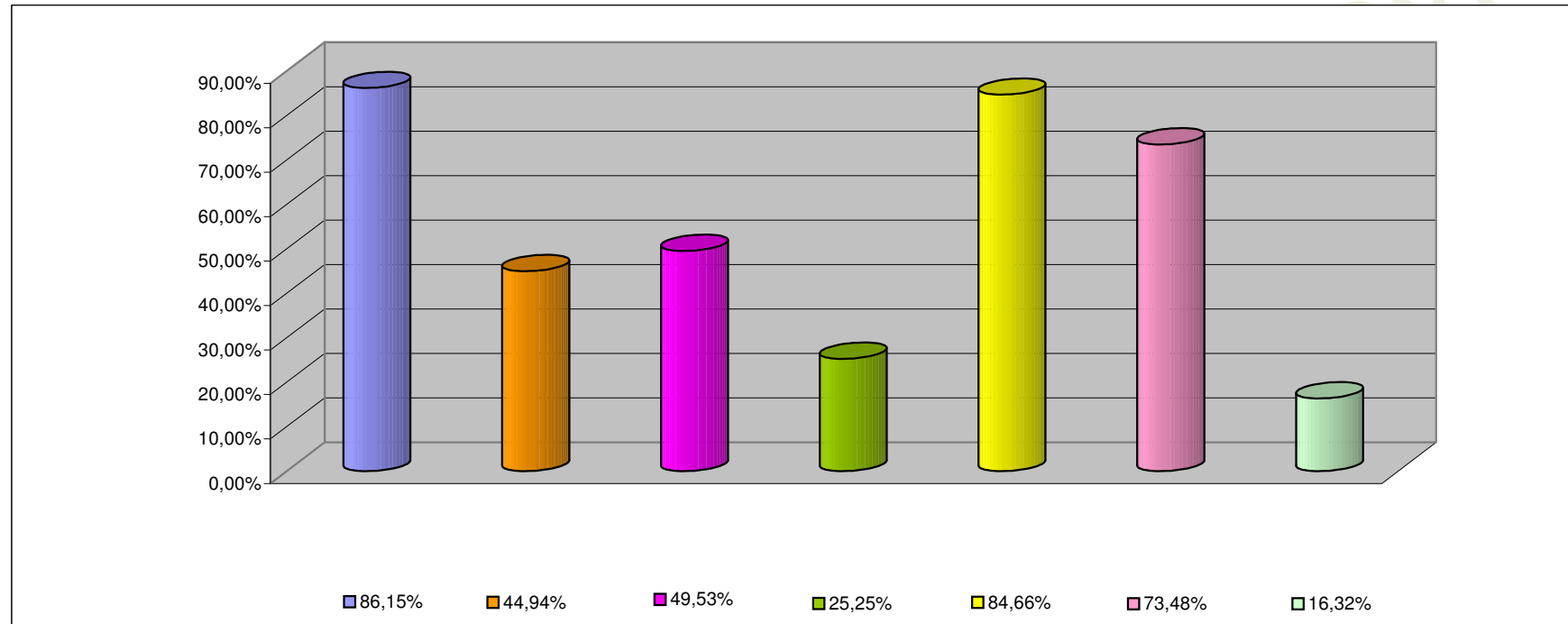

INCISO	PORCENTAJE DE EJECUCION (%)
1 - GASTOS EN PERSONAL	86,15%
2 - BIENES DE CONSUMO	44,94%
3 - SERVICIOS NO PERSONALES	49,53%
4 - BIENES DE USO	25,25%
5 - TRANSFERENCIAS	84,66%
6 - ACTIVOS FINANCIEROS	73,48%
7 - SERV. DE LA DEUDA D.O.P.	16,32%

**INFORMACION SOBRE EL ESTADO DE EJECUCION PRESUPUESTARIA DE GASTOS
- AL 30/11/2010 -**

ORGANISMOS DESCENTRALIZADOS

OBJETO DE GASTO	CREDITO VIGENTE EJERCICIO 2010 (1)	COMPROMETIDO ACTUAL (2)	DEVENGADO ACTUAL (3)	DIFERENCIA CREDITO - DEVENGADO (4=1-3)	PORCENTAJE EN EJECUCION (5=3/1)
1 - GASTOS EN PERSONAL	129.562.375,00	112.863.190,76	112.863.190,76	16.699.184,24	87,11%
2 - BIENES DE CONSUMO	36.847.198,06	17.987.688,08	15.341.768,11	21.505.429,95	41,64%
3 - SERVICIOS NO PERSONALES	136.003.553,88	97.880.858,21	97.591.792,41	38.411.761,47	71,76%
4 - BIENES DE USO	132.895.776,22	79.644.760,50	79.571.345,50	53.324.430,72	59,87%
5 - TRANSFERENCIAS	3.913.181,31	3.138.252,41	3.138.252,41	774.928,90	80,20%
6 - ACTIVOS FINANCIEROS	61.033.195,00	31.984.546,67	31.984.546,67	29.048.648,33	52,41%
TOTAL	500.255.279,47	343.499.296,63	340.490.895,86	159.764.383,61	68,06%

ORGANISMOS DESCENTRALIZADOS
ESTADO DE EJECUCION PRESUPUESTARIA DE GASTOS
PORCENTAJE DE EJECUCION DEL GASTO POR INCISO
- AL 30/11/2010 -

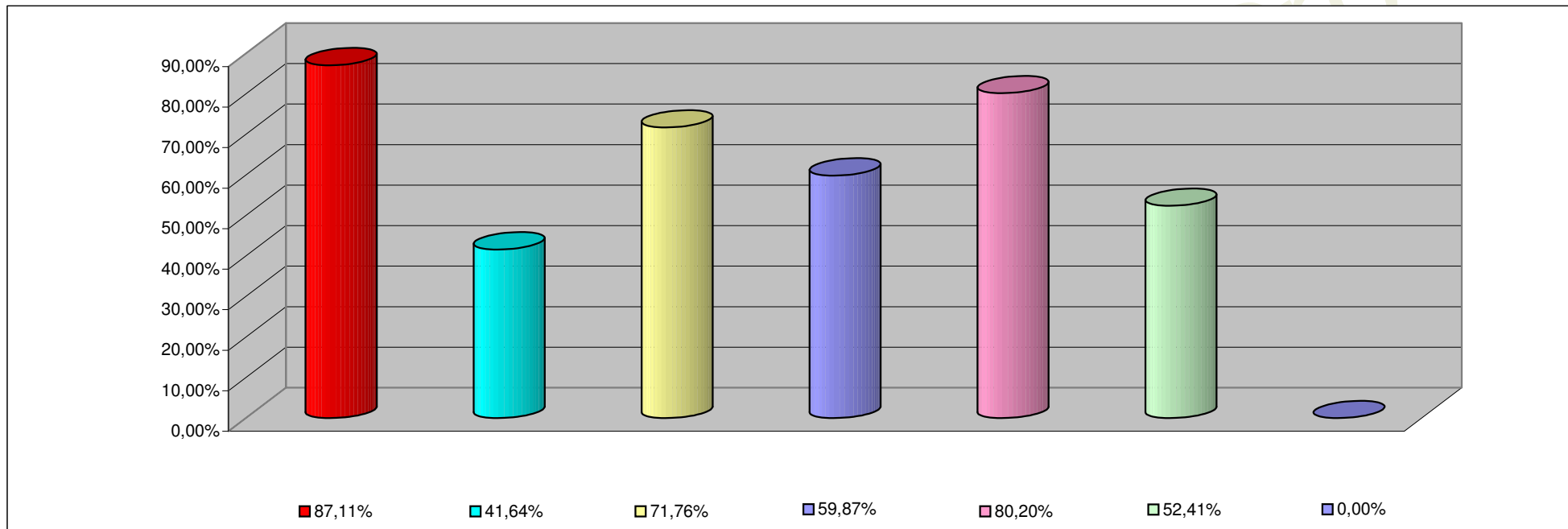

INCISO	PORCENTAJE DE EJECUCION
1 - GASTOS EN PERSONAL	87,11%
2 - BIENES DE CONSUMO	41,64%
3 - SERVICIOS NO PERSONALES	71,76%
4 - BIENES DE USO	59,87%
5 - TRANSFERENCIAS	80,20%
6 - ACTIVOS FINANCIEROS	52,41%
7- SERV. DE LA DEUDA D. O. P.	0,00%

**INFORMACION SOBRE EL ESTADO DE EJECUCION PRESUPUESTARIA DE GASTOS
- AL 30/11/2010 -**

INSTITUCIONES DE LA SEGURIDAD SOCIAL

OBJETO DE GASTO	CREDITO VIGENTE EJERCICIO 2010 (1)	COMPROMETIDO ACTUAL (2)	DEVENGADO ACTUAL (3)	DIFERENCIA CREDITO - DEVENGADO (4=1-3)	PORCENTAJE EN EJECUCION (5=3/1)
1 - GASTOS EN PERSONAL	21.141.037,00	17.868.489,12	17.868.489,12	3.272.547,88	84,52%
2 - BIENES DE CONSUMO	80.680.563,00	73.427.433,91	73.427.433,91	7.253.129,09	91,01%
3 - SERVICIOS NO PERSONALES	160.876.200,00	151.378.519,19	151.378.519,19	9.497.680,81	94,10%
4 - BIENES DE USO	4.693.500,00	225.894,80	225.894,80	4.467.605,20	4,81%
5 - TRANSFERENCIAS	611.000,00	210.425,00	210.425,00	400.575,00	34,44%
TOTAL	268.002.300,00	243.110.762,02	243.110.762,02	24.891.537,98	90,71%

**INSTITUCIONES DE LA SEGURIDAD SOCIAL
ESTADO DE EJECUCION PRESUPUESTARIA DE GASTOS
PORCENTAJE DE EJECUCION DEL GASTO POR INCISO
- AL 30/11/2010 -**

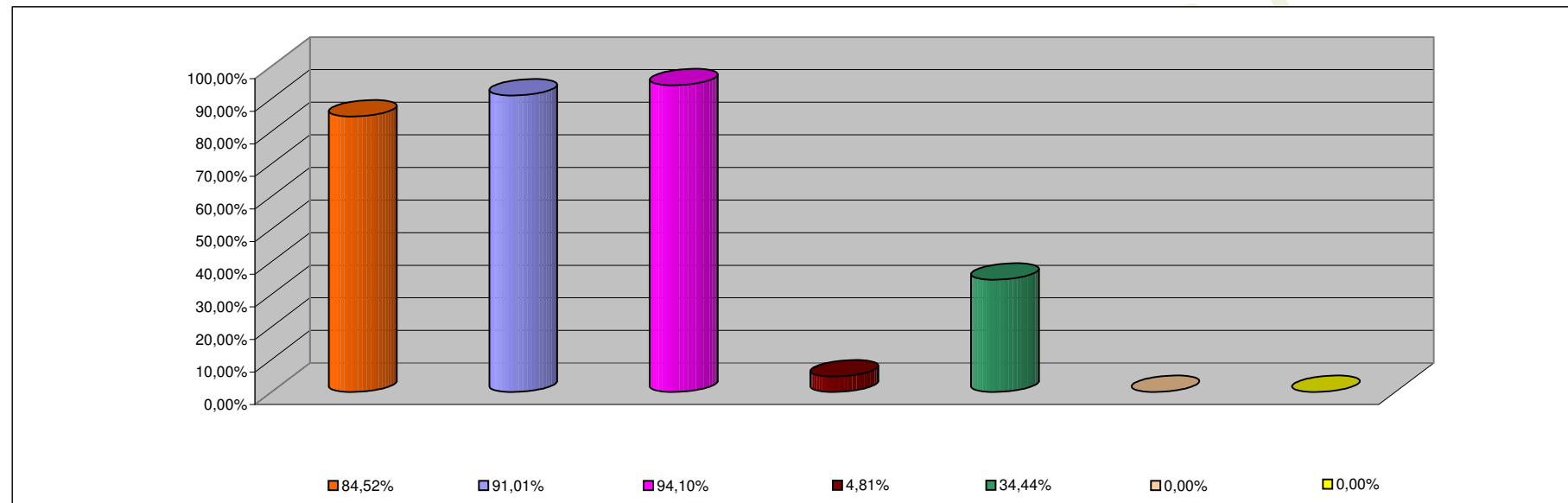

INCISO	PORCENTAJE DE EJECUCION
1 - GASTOS EN PERSONAL	84,52%
2 - BIENES DE CONSUMO	91,01%
3 - SERVICIOS NO PERSONALES	94,10%
4 - BIENES DE USO	4,81%
5 - TRANSFERENCIAS	34,44%
6 - ACTIVOS FINANCIEROS	0,00%
7 - SERV. DE LA DEUDA D.O.P.	0,00%