

**INFORMACION SOBRE EL ESTADO DE EJECUCION PRESUPUESTARIA DE GASTOS
- AL 30/11/2011 -**

SECTOR PUBLICO PROVINCIAL NO FINANCIERO

OBJETO DE GASTO	CREDITO VIGENTE EJERCICIO 2011 (1)	COMPROMETIDO ACTUAL (2)	DEVENGADO ACTUAL (3)	DIFERENCIA CREDITO - DEVENGADO (4=1-3)	PORCENTAJE EN EJECUCION (5=3/1)
1 - GASTOS EN PERSONAL	2.671.364.561,25	2.346.964.376,41	2.346.773.131,81	324.591.429,44	87,85%
2 - BIENES DE CONSUMO	274.051.137,64	179.564.177,89	173.191.925,39	100.859.212,25	63,20%
3 - SERVICIOS NO PERSONALES	670.526.340,84	514.213.209,33	507.786.130,82	162.740.210,02	75,73%
4 - BIENES DE USO	555.162.376,58	272.368.687,32	267.170.804,23	287.991.572,35	48,12%
5 - TRANSFERENCIAS	1.744.779.864,94	1.500.593.176,80	1.481.944.024,15	262.835.840,79	84,94%
6 - ACTIVOS FINANCIEROS	94.114.600,17	66.260.134,64	66.260.134,64	27.854.465,53	70,40%
7 - SERVICIOS DE LA DEUDA Y D.O.P.	7.931.122,00	3.161.197,25	3.161.197,25	4.769.924,75	39,86%
TOTAL	6.017.930.003,42	4.883.124.959,64	4.846.287.348,29	1.171.642.655,13	80,53%

**SECTOR PUBLICO PROVINCIAL NO FINANCIERO
ESTADO DE EJECUCION PRESUPUESTARIA DE GASTOS
PORCENTAJE DE EJECUCION DEL GASTO POR INCISO
- AL 30/11/2011 -**

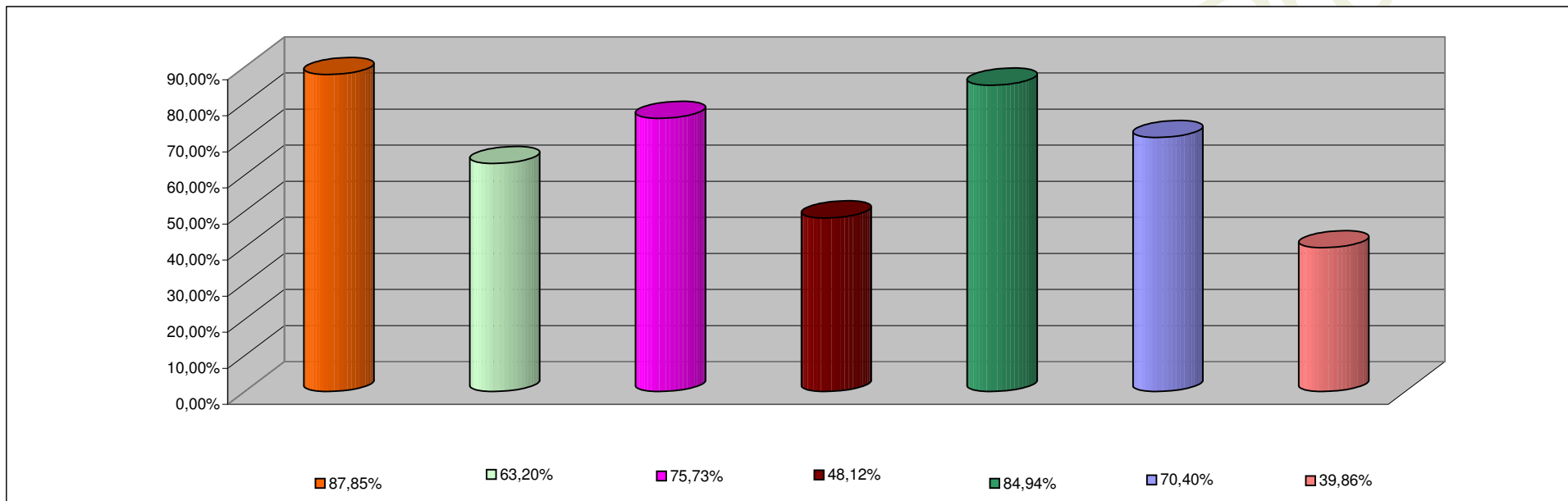

INCISO	PORCENTAJE DE EJECUCION
1 - GASTOS EN PERSONAL	87,85%
2 - BIENES DE CONSUMO	63,20%
3 - SERVICIOS NO PERSONALES	75,73%
4 - BIENES DE USO	48,12%
5 - TRANSFERENCIAS	84,94%
6 - ACTIVOS FINANCIEROS	70,40%
7 - SERV. DE LA DEUDA D.O.P.	39,86%

**INFORMACION SOBRE EL ESTADO DE EJECUCION PRESUPUESTARIA DE GASTOS
- AL 30/11/2011 -**

ADMINISTRACION CENTRAL

OBJETO DE GASTO	CREDITO VIGENTE EJERCICIO 2011 (1)	COMPROMETIDO ACTUAL (2)	DEVENGADO ACTUAL (3)	DIFERENCIA CREDITO - DEVENGADO (4=1-3)	PORCENTAJE EN EJECUCION (5=3/1)
1 - GASTOS EN PERSONAL	2.453.649.305,92	2.151.469.924,43	2.151.278.679,83	302.370.626,09	87,68%
2 - BIENES DE CONSUMO	150.948.923,41	78.016.940,30	74.580.254,67	76.368.668,74	49,41%
3 - SERVICIOS NO PERSONALES	232.425.134,83	138.433.608,14	132.681.286,91	99.743.847,92	57,09%
4 - BIENES DE USO	385.632.688,08	170.921.190,37	165.856.351,19	219.776.336,89	43,01%
5 - TRANSFERENCIAS	1.738.775.596,91	1.496.719.030,08	1.478.069.877,43	260.705.719,48	85,01%
6 - ACTIVOS FINANCIEROS	18.754.782,17	5.378.549,50	5.378.549,50	13.376.232,67	28,68%
7 - SERVICIOS DE LA DEUDA Y D.O.P	7.931.122,00	3.161.197,25	3.161.197,25	4.769.924,75	39,86%
TOTAL	4.988.117.553,32	4.044.100.440,07	4.011.006.196,78	977.111.356,54	80,41%

ADMINISTRACION CENTRAL
ESTADO DE EJECUCION PRESUPUESTARIA DE GASTOS
PORCENTAJE DE EJECUCION DEL GASTO POR INCISO
- AL 30/11/2011 -

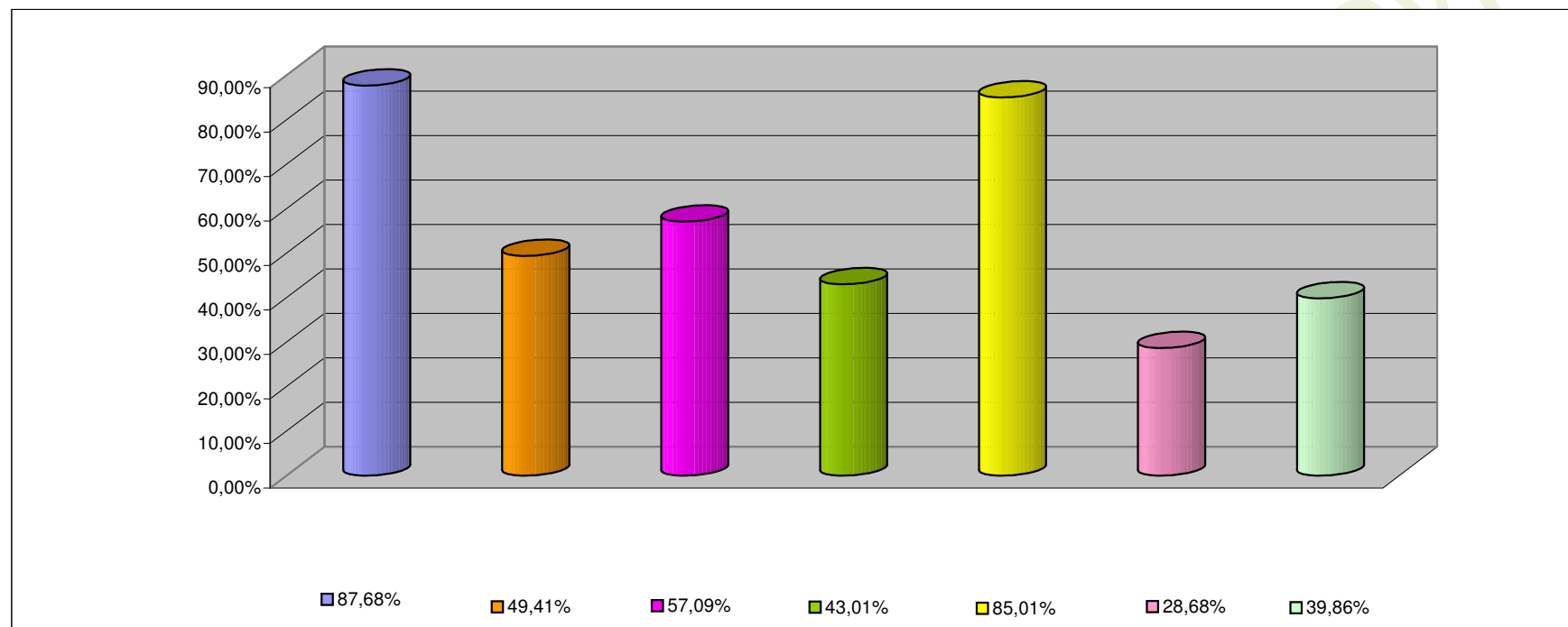

INCISO	PORCENTAJE DE EJECUCION (%)
1 - GASTOS EN PERSONAL	87,68%
2 - BIENES DE CONSUMO	49,41%
3 - SERVICIOS NO PERSONALES	57,09%
4 - BIENES DE USO	43,01%
5 - TRANSFERENCIAS	85,01%
6 - ACTIVOS FINANCIEROS	28,68%
7 - SERV. DE LA DEUDA D.O.P.	39,86%

**INFORMACION SOBRE EL ESTADO DE EJECUCION PRESUPUESTARIA DE GASTOS
- AL 30/11/2011 -**

ORGANISMOS DESCENTRALIZADOS

OBJETO DE GASTO	CREDITO VIGENTE EJERCICIO 2011 (1)	COMPROMETIDO ACTUAL (2)	DEVENGADO ACTUAL (3)	DIFERENCIA CREDITO - DEVENGADO (4=1-3)	PORCENTAJE EN EJECUCION (5=3/1)
1 - GASTOS EN PERSONAL	192.070.762,33	171.036.926,81	171.036.926,81	21.033.835,52	89,05%
2 - BIENES DE CONSUMO	37.237.551,23	24.314.556,17	21.378.989,30	15.858.561,93	57,41%
3 - SERVICIOS NO PERSONALES	204.324.492,74	157.002.031,10	156.327.273,82	47.997.218,92	76,51%
4 - BIENES DE USO	159.756.188,50	101.233.132,78	101.100.088,87	58.656.099,63	63,28%
5 - TRANSFERENCIAS	5.393.268,03	3.473.979,72	3.473.979,72	1.919.288,31	64,41%
6 - ACTIVOS FINANCIEROS	75.359.818,00	60.881.585,14	60.881.585,14	14.478.232,86	80,79%
TOTAL	674.142.080,83	517.942.211,72	514.198.843,66	159.943.237,17	76,27%

ORGANISMOS DESCENTRALIZADOS
ESTADO DE EJECUCION PRESUPUESTARIA DE GASTOS
PORCENTAJE DE EJECUCION DEL GASTO POR INCISO
- AL 30/11/2011 -

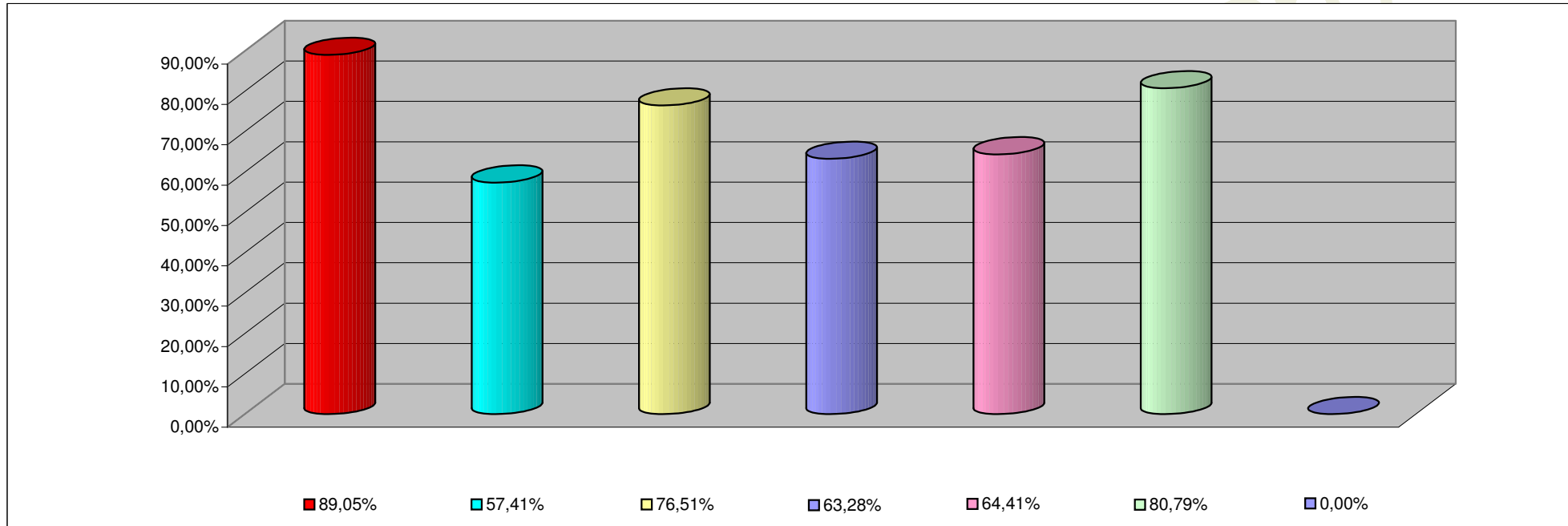

INCISO	PORCENTAJE DE EJECUCION
1 - GASTOS EN PERSONAL	89,05%
2 - BIENES DE CONSUMO	57,41%
3 - SERVICIOS NO PERSONALES	76,51%
4 - BIENES DE USO	63,28%
5 - TRANSFERENCIAS	64,41%
6 - ACTIVOS FINANCIEROS	80,79%
7- SERV. DE LA DEUDA D. O. P.	0,00%

**INFORMACION SOBRE EL ESTADO DE EJECUCION PRESUPUESTARIA DE GASTOS
- AL 30/11/2011 -**

INSTITUCIONES DE LA SEGURIDAD SOCIAL

OBJETO DE GASTO	CREDITO VIGENTE EJERCICIO 2011 (1)	COMPROMETIDO ACTUAL (2)	DEVENGADO ACTUAL (3)	DIFERENCIA CREDITO - DEVENGADO (4=1-3)	PORCENTAJE EN EJECUCION (5=3/1)
1 - GASTOS EN PERSONAL	25.644.493,00	24.457.525,17	24.457.525,17	1.186.967,83	95,37%
2 - BIENES DE CONSUMO	85.864.663,00	77.232.681,42	77.232.681,42	8.631.981,58	89,95%
3 - SERVICIOS NO PERSONALES	233.776.713,27	218.777.570,09	218.777.570,09	14.999.143,18	93,58%
4 - BIENES DE USO	9.773.500,00	214.364,17	214.364,17	9.559.135,83	2,19%
5 - TRANSFERENCIAS	611.000,00	400.167,00	400.167,00	210.833,00	65,49%
TOTAL	355.670.369,27	321.082.307,85	321.082.307,85	34.588.061,42	90,28%

**INSTITUCIONES DE LA SEGURIDAD SOCIAL
ESTADO DE EJECUCION PRESUPUESTARIA DE GASTOS
PORCENTAJE DE EJECUCION DEL GASTO POR INCISO
- AL 30/11/2011 -**

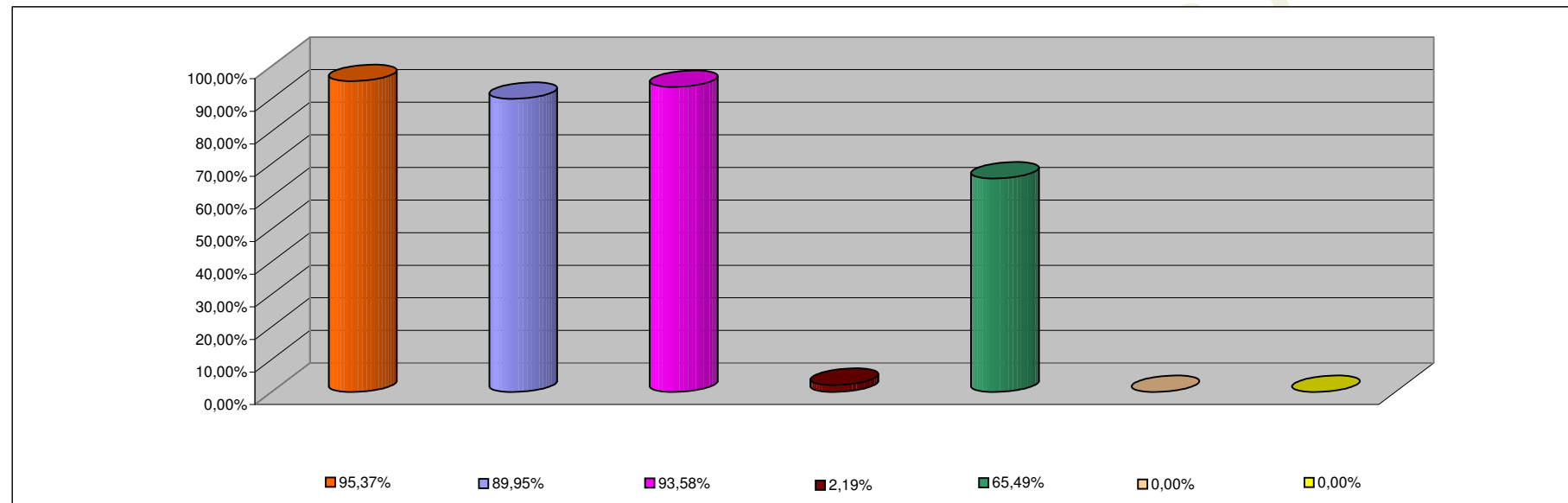

INCISO	PORCENTAJE DE EJECUCION
1 - GASTOS EN PERSONAL	95,37%
2 - BIENES DE CONSUMO	89,95%
3 - SERVICIOS NO PERSONALES	93,58%
4 - BIENES DE USO	2,19%
5 - TRANSFERENCIAS	65,49%
6 - ACTIVOS FINANCIEROS	0,00%
7 - SERV. DE LA DEUDA D.O.P.	0,00%