

**INFORMACION SOBRE EL ESTADO DE EJECUCION PRESUPUESTARIA DE GASTOS
- AL 30/11/2012 -**

SECTOR PUBLICO PROVINCIAL NO FINANCIERO

OBJETO DE GASTO	CREDITO VIGENTE EJERCICIO 2012 (1)	COMPROMETIDO ACTUAL (2)	DEVENGADO ACTUAL (3)	DIFERENCIA CREDITO - DEVENGADO (4=1-3)	PORCENTAJE EN EJECUCION (5=3/1)
1 - GASTOS EN PERSONAL	3.394.797.593,58	3.025.830.969,58	3.025.599.627,08	369.197.966,50	89,12%
2 - BIENES DE CONSUMO	383.867.685,53	219.282.032,01	209.787.434,96	174.080.250,57	54,65%
3 - SERVICIOS NO PERSONALES	834.089.949,29	567.667.517,81	561.793.060,36	272.296.888,93	67,35%
4 - BIENES DE USO	1.115.367.549,33	299.732.482,51	279.517.486,77	835.850.062,56	25,06%
5 - TRANSFERENCIAS	2.393.522.839,23	1.779.697.467,02	1.775.847.697,49	617.675.141,74	74,19%
6 - ACTIVOS FINANCIEROS	111.713.021,01	68.272.754,83	68.272.754,83	43.440.266,18	61,11%
7 - SERVICIOS DE LA DEUDA Y D.O.P.	71.435.687,00	4.278.792,37	4.278.792,37	67.156.894,63	5,99%
TOTAL	8.304.794.324,97	5.964.762.016,13	5.925.096.853,86	2.379.697.471,11	71,35%

**SECTOR PUBLICO PROVINCIAL NO FINANCIERO
ESTADO DE EJECUCION PRESUPUESTARIA DE GASTOS
PORCENTAJE DE EJECUCION DEL GASTO POR INCISO
- AL 30/11/2012 -**

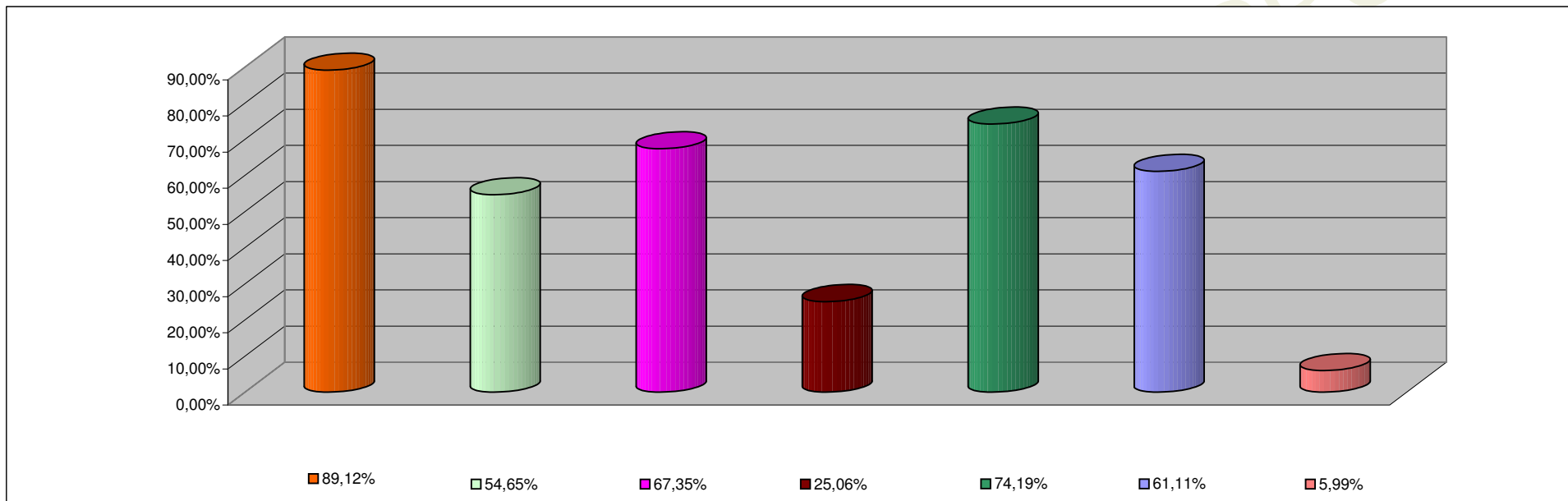

INCISO	PORCENTAJE DE EJECUCION
1 - GASTOS EN PERSONAL	89,12%
2 - BIENES DE CONSUMO	54,65%
3 - SERVICIOS NO PERSONALES	67,35%
4 - BIENES DE USO	25,06%
5 - TRANSFERENCIAS	74,19%
6 - ACTIVOS FINANCIEROS	61,11%
7 - SERV. DE LA DEUDA D.O.P.	5,99%

**INFORMACION SOBRE EL ESTADO DE EJECUCION PRESUPUESTARIA DE GASTOS
- AL 30/11/2012 -**

ADMINISTRACION CENTRAL

OBJETO DE GASTO	CREDITO VIGENTE EJERCICIO 2012 (1)	COMPROMETIDO ACTUAL (2)	DEVENGADO ACTUAL (3)	DIFERENCIA CREDITO - DEVENGADO (4=1-3)	PORCENTAJE EN EJECUCION (5=3/1)
1 - GASTOS EN PERSONAL	3.036.469.096,26	2.771.237.484,35	2.771.006.141,85	265.462.954,41	91,26%
2 - BIENES DE CONSUMO	216.178.851,36	88.860.978,88	81.203.818,63	134.975.032,73	37,56%
3 - SERVICIOS NO PERSONALES	261.173.548,96	121.510.399,35	115.811.041,21	145.362.507,75	44,34%
4 - BIENES DE USO	646.282.054,36	119.280.697,37	99.464.840,38	546.817.213,98	15,39%
5 - TRANSFERENCIAS	2.198.911.201,08	1.645.247.235,86	1.641.397.466,33	557.513.734,75	74,65%
6 - ACTIVOS FINANCIEROS	19.299.521,01	4.616.748,99	4.616.748,99	14.682.772,02	23,92%
7 - SERVICIOS DE LA DEUDA Y D.O.P	71.435.687,00	4.278.792,37	4.278.792,37	67.156.894,63	5,99%
TOTAL	6.449.749.960,03	4.755.032.337,17	4.717.778.849,76	1.731.971.110,27	73,15%

ADMINISTRACION CENTRAL
ESTADO DE EJECUCION PRESUPUESTARIA DE GASTOS
PORCENTAJE DE EJECUCION DEL GASTO POR INCISO
- AL 30/11/2012 -

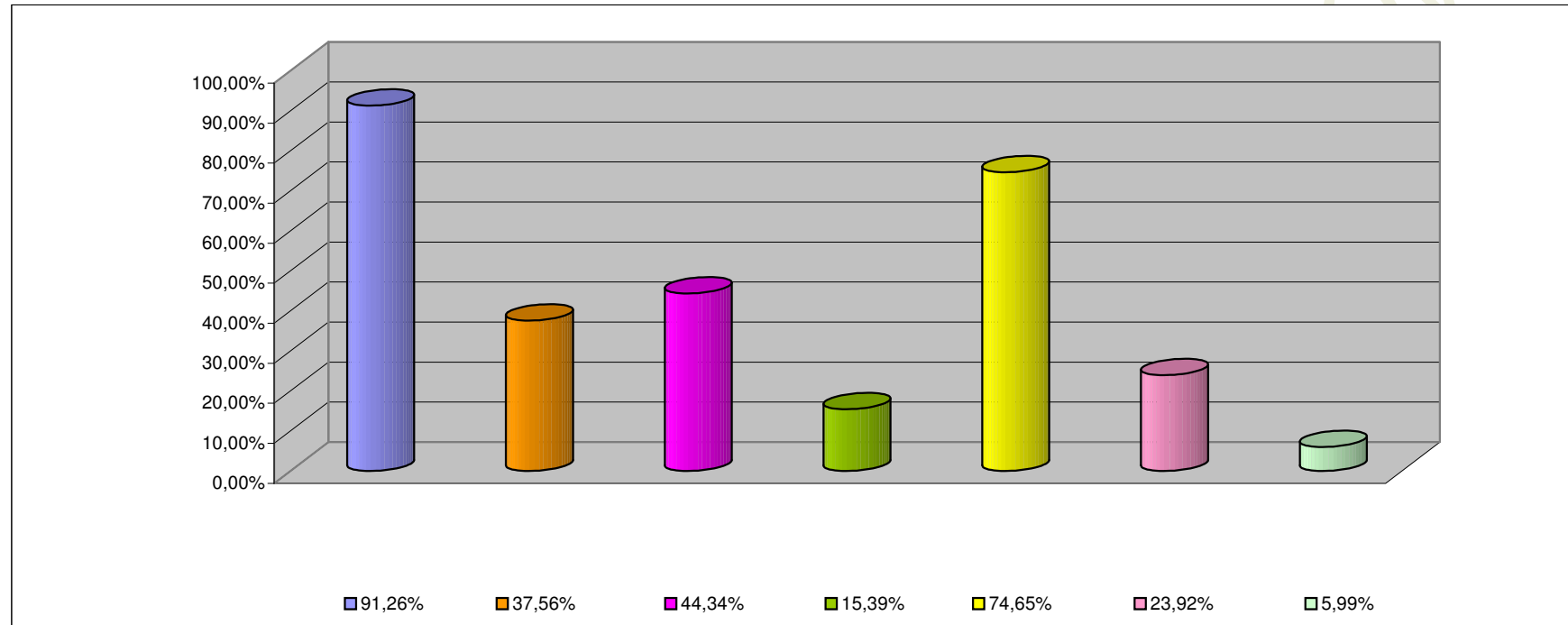

INCISO	PORCENTAJE DE EJECUCION (%)
1 - GASTOS EN PERSONAL	91,26%
2 - BIENES DE CONSUMO	37,56%
3 - SERVICIOS NO PERSONALES	44,34%
4 - BIENES DE USO	15,39%
5 - TRANSFERENCIAS	74,65%
6 - ACTIVOS FINANCIEROS	23,92%
7 - SERV. DE LA DEUDA D.O.P.	5,99%

**INFORMACION SOBRE EL ESTADO DE EJECUCION PRESUPUESTARIA DE GASTOS
- AL 30/11/2012 -**

ORGANISMOS DESCENTRALIZADOS

OBJETO DE GASTO	CREDITO VIGENTE EJERCICIO 2012 (1)	COMPROMETIDO ACTUAL (2)	DEVENGADO ACTUAL (3)	DIFERENCIA CREDITO - DEVENGADO (4=1-3)	PORCENTAJE EN EJECUCION (5=3/1)
1 - GASTOS EN PERSONAL	324.377.034,32	220.709.114,90	220.709.114,90	103.667.919,42	68,04%
2 - BIENES DE CONSUMO	49.301.427,69	23.821.891,49	21.984.454,69	27.316.973,00	44,59%
3 - SERVICIOS NO PERSONALES	264.704.198,33	160.653.712,64	160.480.913,33	104.223.285,00	60,63%
4 - BIENES DE USO	465.885.494,97	180.269.452,85	179.870.314,10	286.015.180,87	38,61%
5 - TRANSFERENCIAS	194.000.638,15	134.309.331,16	134.309.331,16	59.691.306,99	69,23%
6 - ACTIVOS FINANCIEROS	92.413.500,00	63.656.005,84	63.656.005,84	28.757.494,16	68,88%
TOTAL	1.390.682.293,46	783.419.508,88	781.010.134,02	609.672.159,44	56,16%

**ORGANISMOS DESCENTRALIZADOS
ESTADO DE EJECUCION PRESUPUESTARIA DE GASTOS
PORCENTAJE DE EJECUCION DEL GASTO POR INCISO
- AL 30/11/2012 -**

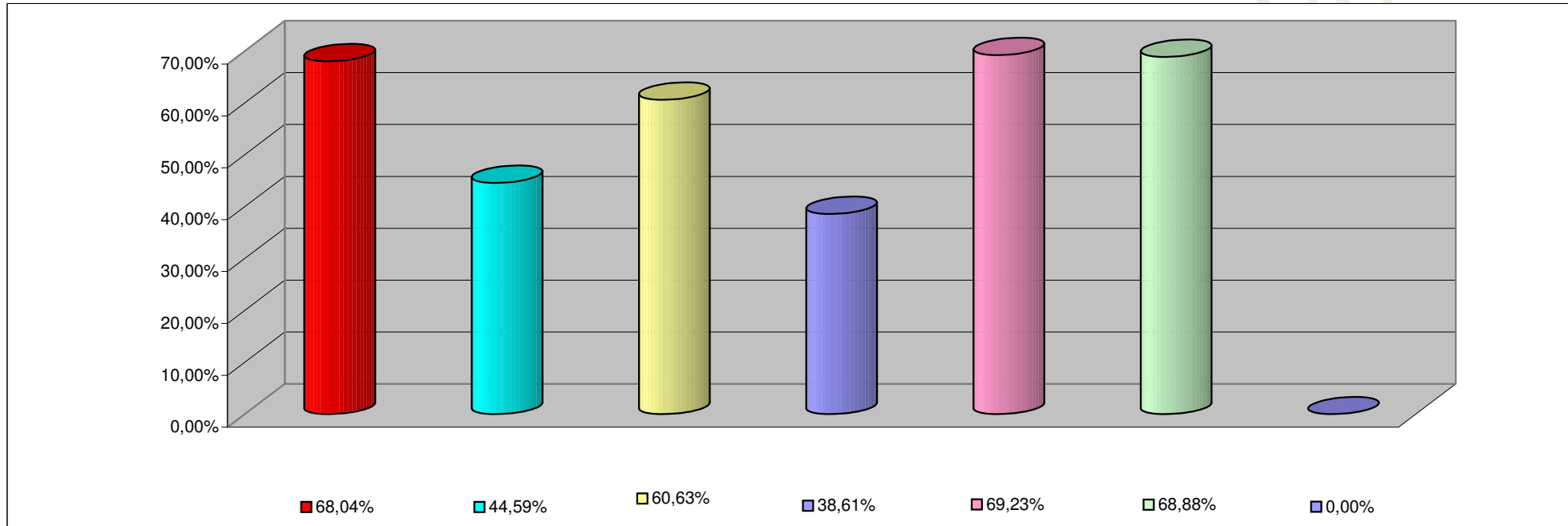

INCISO	PORCENTAJE DE EJECUCION
1 - GASTOS EN PERSONAL	68,04%
2 - BIENES DE CONSUMO	44,59%
3 - SERVICIOS NO PERSONALES	60,63%
4 - BIENES DE USO	38,61%
5 - TRANSFERENCIAS	69,23%
6 - ACTIVOS FINANCIEROS	68,88%
7- SERV. DE LA DEUDA D. O. P.	0,00%

**INFORMACION SOBRE EL ESTADO DE EJECUCION PRESUPUESTARIA DE GASTOS
- AL 30/11/2012 -**

INSTITUCIONES DE LA SEGURIDAD SOCIAL

OBJETO DE GASTO	CREDITO VIGENTE EJERCICIO 2012 (1)	COMPROMETIDO ACTUAL (2)	DEVENGADO ACTUAL (3)	DIFERENCIA CREDITO - DEVENGADO (4=1-3)	PORCENTAJE EN EJECUCION (5=3/1)
1 - GASTOS EN PERSONAL	33.951.463,00	33.884.370,33	33.884.370,33	67.092,67	99,80%
2 - BIENES DE CONSUMO	118.387.406,48	106.599.161,64	106.599.161,64	11.788.244,84	90,04%
3 - SERVICIOS NO PERSONALES	308.212.202,00	285.503.405,82	285.501.105,82	22.711.096,18	92,63%
4 - BIENES DE USO	3.200.000,00	182.332,29	182.332,29	3.017.667,71	5,70%
5 - TRANSFERENCIAS	611.000,00	140.900,00	140.900,00	470.100,00	23,06%
TOTAL	464.362.071,48	426.310.170,08	426.307.870,08	38.054.201,40	91,81%

**INSTITUCIONES DE LA SEGURIDAD SOCIAL
ESTADO DE EJECUCION PRESUPUESTARIA DE GASTOS
PORCENTAJE DE EJECUCION DEL GASTO POR INCISO
- AL 30/11/2012 -**

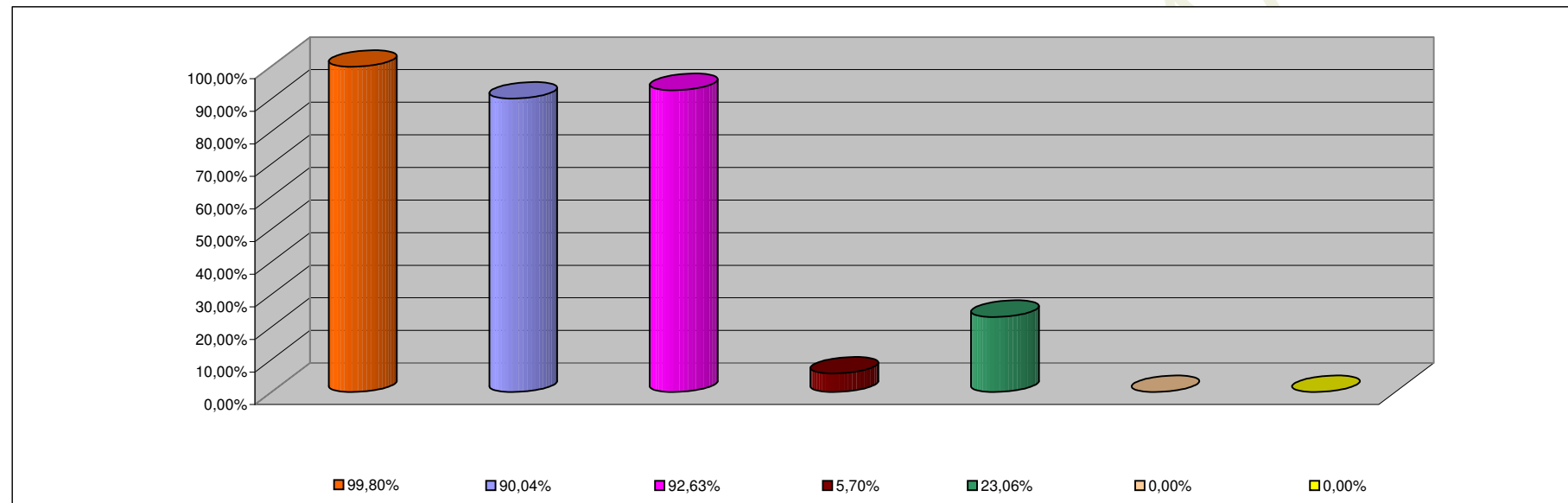

INCISO	PORCENTAJE DE EJECUCION
1 - GASTOS EN PERSONAL	99,80%
2 - BIENES DE CONSUMO	90,04%
3 - SERVICIOS NO PERSONALES	92,63%
4 - BIENES DE USO	5,70%
5 - TRANSFERENCIAS	23,06%
6 - ACTIVOS FINANCIEROS	0,00%
7 - SERV. DE LA DEUDA D.O.P.	0,00%