

**INFORMACION SOBRE EL ESTADO DE EJECUCION PRESUPUESTARIA DE GASTOS  
- AL 30/11/2013 -**

**SECTOR PUBLICO PROVINCIAL NO FINANCIERO**

| <b>OBJETO DE GASTO</b>             | <b>CREDITO VIGENTE<br/>EJERCICIO 2013<br/>(1)</b> | <b>COMPROMETIDO<br/>ACTUAL<br/>(2)</b> | <b>DEVENGADO<br/>ACTUAL<br/>(3)</b> | <b>DIFERENCIA<br/>CREDITO - DEVENGADO<br/>(4=1-3)</b> | <b>PORCENTAJE<br/>EN EJECUCION<br/>(5=3/1)</b> |
|------------------------------------|---|--|-------------------------------------|---|--|
| 1 - GASTOS EN PERSONAL             | 4.333.851.909,92                                  | 3.918.696.746,09                       | 3.918.636.010,44                    | 415.215.899,48  | 90,42%   |
| 2 - BIENES DE CONSUMO              | 571.752.685,55                                    | 363.795.906,67                         | 348.345.810,14                      | 223.406.875,41  | 60,93%   |
| 3 - SERVICIOS NO PERSONALES        | 1.155.713.177,43                                  | 840.280.796,66                         | 821.693.102,80                      | 334.020.074,63  | 71,10%   |
| 4 - BIENES DE USO                  | 1.974.206.134,84                                  | 504.850.518,22                         | 482.446.533,50                      | 1.491.759.601,34                                      | 24,44%   |
| 5 - TRANSFERENCIAS                 | 3.073.273.137,95                                  | 2.301.875.107,51                       | 2.300.279.303,44                    | 772.993.834,51  | 74,85%   |
| 6 - ACTIVOS FINANCIEROS            | 141.898.229,07                                    | 86.964.348,09                          | 86.964.348,09                       | 54.933.880,98   | 61,29%   |
| 7 - SERVICIOS DE LA DEUDA Y D.O.P. | 4.728.229,00                                      | 586.098,75                             | 586.098,75                          | 4.142.130,25  | 12,40%   |
| <b>TOTAL</b>                       | <b>11.255.423.503,76</b>                          | <b>8.017.049.521,99</b>                | <b>7.958.951.207,16</b>             | <b>3.296.472.296,60</b>                               | <b>70,71%</b>                                  |

**SECTOR PUBLICO PROVINCIAL NO FINANCIERO  
ESTADO DE EJECUCION PRESUPUESTARIA DE GASTOS  
PORCENTAJE DE EJECUCION DEL GASTO POR INCISO  
- AL 30/11/2013 -**

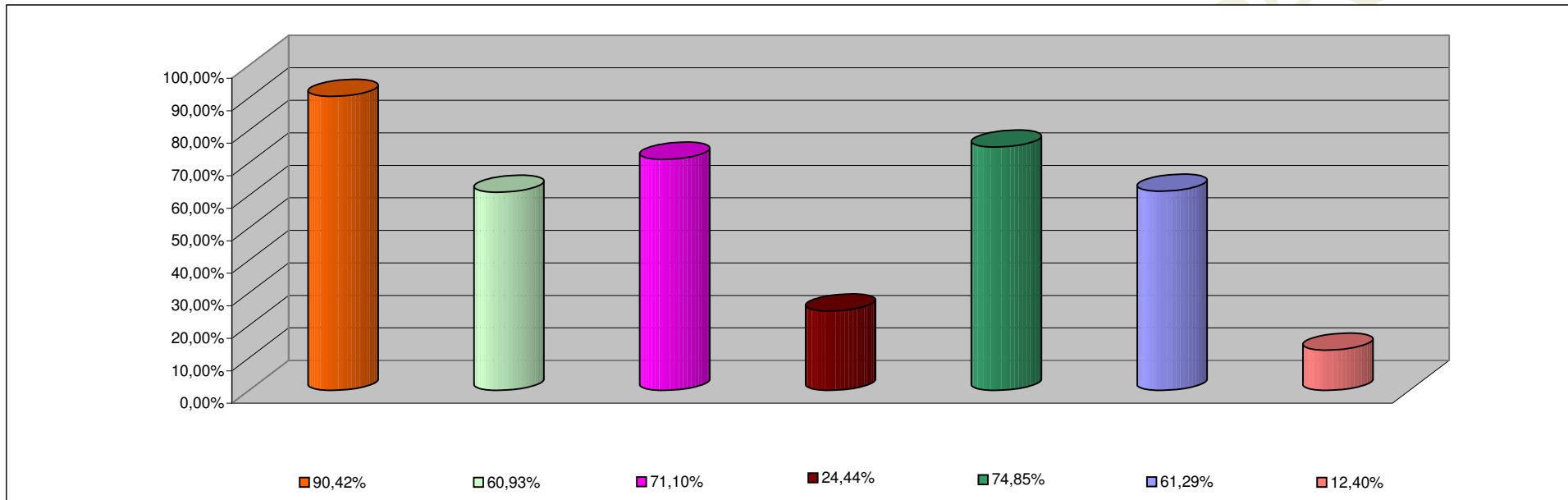

| <b>INCISO</b>                | <b>PORCENTAJE DE EJECUCION</b> |
|------------------------------|--------------------------------|
| 1 - GASTOS EN PERSONAL       | 90,42%                         |
| 2 - BIENES DE CONSUMO        | 60,93%                         |
| 3 - SERVICIOS NO PERSONALES  | 71,10%                         |
| 4 - BIENES DE USO            | 24,44%                         |
| 5 - TRANSFERENCIAS           | 74,85%                         |
| 6 - ACTIVOS FINANCIEROS      | 61,29%                         |
| 7 - SERV. DE LA DEUDA D.O.P. | 12,40%                         |

**INFORMACION SOBRE EL ESTADO DE EJECUCION PRESUPUESTARIA DE GASTOS  
- AL 30/11/2013 -**

**ADMINISTRACION CENTRAL**

| <b>OBJETO DE GASTO</b>            | <b>CREDITO VIGENTE<br/>EJERCICIO 2013<br/>(1)</b> | <b>COMPROMETIDO<br/>ACTUAL<br/>(2)</b> | <b>DEVENGADO<br/>ACTUAL<br/>(3)</b> | <b>DIFERENCIA<br/>CREDITO - DEVENGADO<br/>(4=1-3)</b> | <b>PORCENTAJE<br/>EN EJECUCION<br/>(5=3/1)</b> |
|-----------------------------------|---|--|-------------------------------------|---|--|
| 1 - GASTOS EN PERSONAL            | 3.979.821.344,47                                  | 3.597.381.172,43                       | 3.597.320.436,78                    | 382.500.907,69  | 90,39%   |
| 2 - BIENES DE CONSUMO             | 354.783.511,64                                    | 191.843.037,96                         | 180.362.202,71                      | 174.421.308,93  | 50,84%   |
| 3 - SERVICIOS NO PERSONALES       | 400.519.812,59                                    | 214.245.835,56                         | 200.003.118,66                      | 200.516.693,93  | 49,94%   |
| 4 - BIENES DE USO                 | 1.379.089.822,09                                  | 209.703.083,46                         | 189.007.044,09                      | 1.190.082.778,00                                      | 13,71%   |
| 5 - TRANSFERENCIAS                | 2.824.084.103,54                                  | 2.141.877.289,96                       | 2.140.281.833,56                    | 683.802.269,98  | 75,79%   |
| 6 - ACTIVOS FINANCIEROS           | 31.089.570,07                                     | 6.217.675,17                           | 6.217.675,17                        | 24.871.894,90   | 20,00%   |
| 7 - SERVICIOS DE LA DEUDA Y D.O.P | 4.728.229,00                                      | 586.098,75                             | 586.098,75                          | 4.142.130,25  | 12,40%   |
| <b>TOTAL</b>                      | <b>8.974.116.393,40</b>                           | <b>6.361.854.193,29</b>                | <b>6.313.778.409,72</b>             | <b>2.660.337.983,68</b>                               | <b>70,36%</b>                                  |

**ADMINISTRACION CENTRAL**  
**ESTADO DE EJECUCION PRESUPUESTARIA DE GASTOS**  
**PORCENTAJE DE EJECUCION DEL GASTO POR INCISO**  
**- AL 30/11/2013 -**

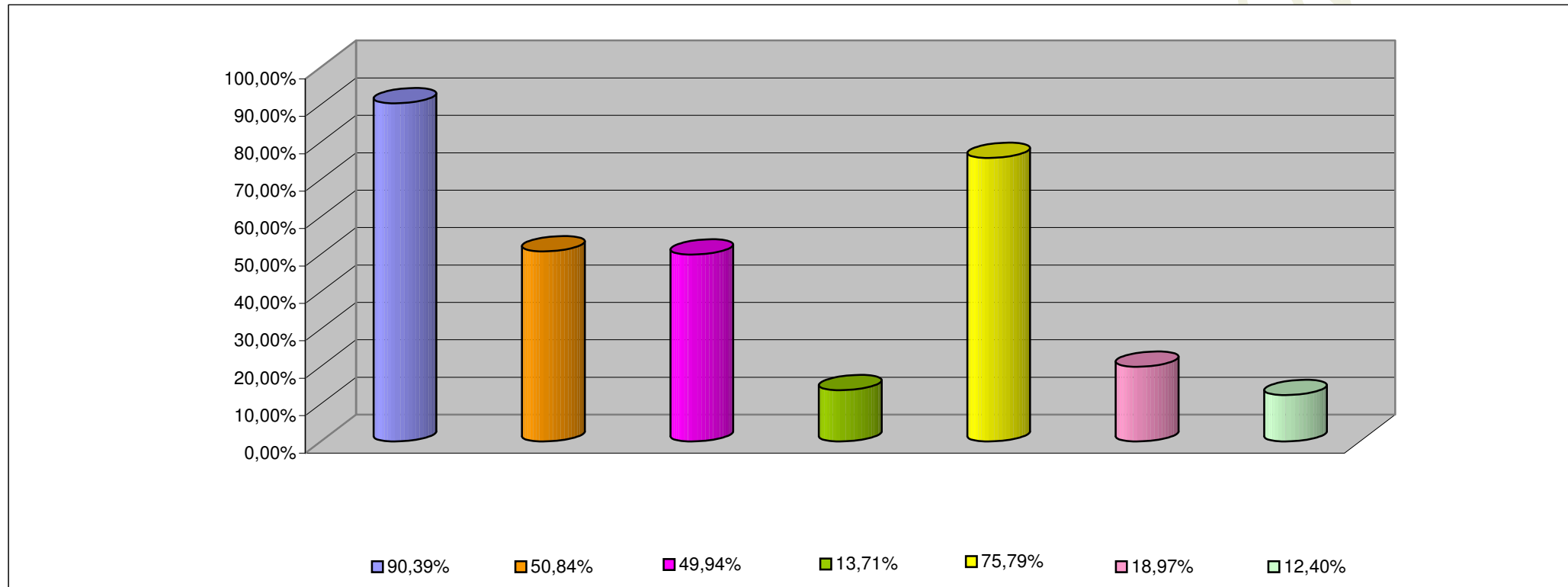

| <b>INCISO</b>                | <b>PORCENTAJE DE EJECUCION (%)</b> |
|------------------------------|------------------------------------|
| 1 - GASTOS EN PERSONAL       | 90,39%                             |
| 2 - BIENES DE CONSUMO        | 50,84%                             |
| 3 - SERVICIOS NO PERSONALES  | 49,94%                             |
| 4 - BIENES DE USO            | 13,71%                             |
| 5 - TRANSFERENCIAS           | 75,79%                             |
| 6 - ACTIVOS FINANCIEROS      | 20,00%                             |
| 7 - SERV. DE LA DEUDA D.O.P. | 12,40%                             |

**INFORMACION SOBRE EL ESTADO DE EJECUCION PRESUPUESTARIA DE GASTOS  
- AL 30/11/2013 -**

**ORGANISMOS DESCENTRALIZADOS**

| <b>OBJETO DE GASTO</b>      | <b>CREDITO VIGENTE<br/>EJERCICIO 2013<br/>(1)</b> | <b>COMPROMETIDO<br/>ACTUAL<br/>(2)</b> | <b>DEVENGADO<br/>ACTUAL<br/>(3)</b> | <b>DIFERENCIA<br/>CREDITO - DEVENGADO<br/>(4=1-3)</b> | <b>PORCENTAJE<br/>EN EJECUCION<br/>(5=3/1)</b> |
|-----------------------------|---|--|-------------------------------------|---|--|
| 1 - GASTOS EN PERSONAL      | 312.120.232,52                                    | 279.414.813,78                         | 279.414.813,78                      | 32.705.418,74   | 89,52%   |
| 2 - BIENES DE CONSUMO       | 76.008.227,43                                     | 35.403.489,97                          | 31.469.077,46                       | 44.539.149,97   | 41,40%   |
| 3 - SERVICIOS NO PERSONALES | 367.913.645,95                                    | 239.355.126,17                         | 235.014.749,23                      | 132.898.896,72  | 63,88%   |
| 4 - BIENES DE USO           | 589.865.752,75                                    | 294.689.621,46                         | 292.983.056,11                      | 296.882.696,64  | 49,67%   |
| 5 - TRANSFERENCIAS          | 249.188.274,41                                    | 159.997.817,55                         | 159.997.469,88                      | 89.190.804,53   | 64,21%   |
| 6 - ACTIVOS FINANCIEROS     | 110.808.659,00                                    | 80.746.672,92                          | 80.746.672,92                       | 30.061.986,08   | 72,87%   |
| <b>TOTAL</b>                | <b>1.705.904.792,06</b>                           | <b>1.089.607.541,85</b>                | <b>1.079.625.839,38</b>             | <b>626.278.952,68</b>                                 | <b>63,29%</b>                                  |

**ORGANISMOS DESCENTRALIZADOS**  
**ESTADO DE EJECUCION PRESUPUESTARIA DE GASTOS**  
**PORCENTAJE DE EJECUCION DEL GASTO POR INCISO**  
**- AL 30/11/2013 -**

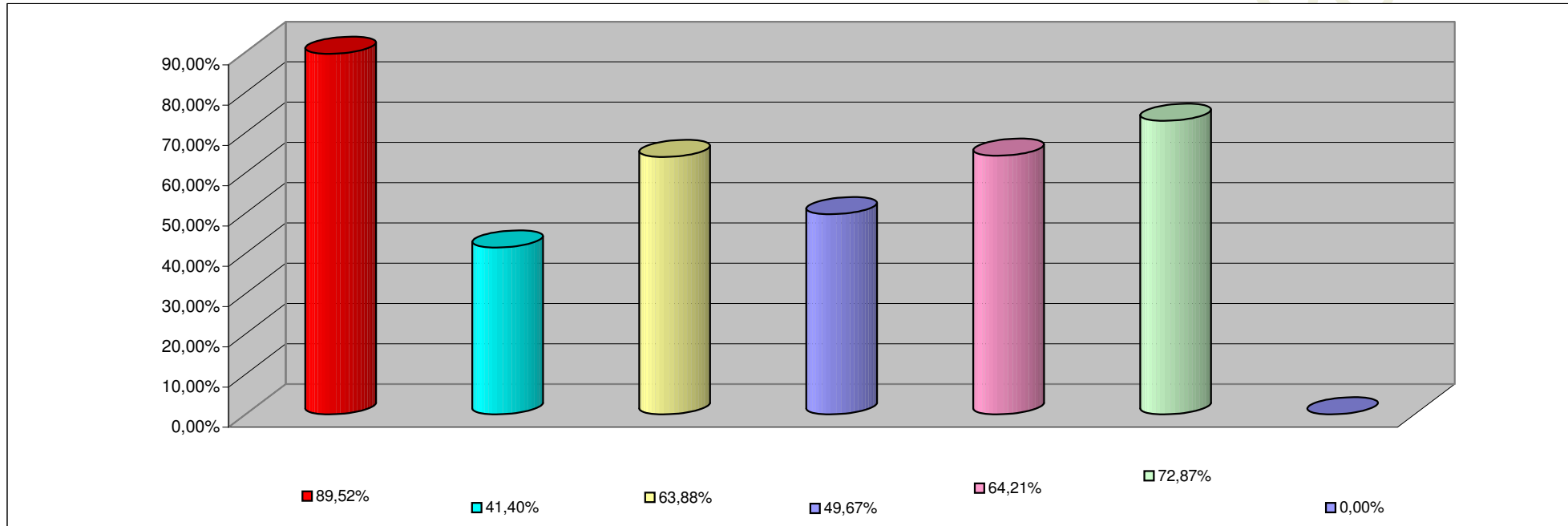

| <b>INCISO</b>                 | <b>PORCENTAJE DE EJECUCION</b> |
|-------------------------------|--------------------------------|
| 1 - GASTOS EN PERSONAL        | 89,52%                         |
| 2 - BIENES DE CONSUMO         | 41,40%                         |
| 3 - SERVICIOS NO PERSONALES   | 63,88%                         |
| 4 - BIENES DE USO             | 49,67%                         |
| 5 - TRANSFERENCIAS            | 64,21%                         |
| 6 - ACTIVOS FINANCIEROS       | 72,87%                         |
| 7- SERV. DE LA DEUDA D. O. P. | 0,00%                          |

**INFORMACION SOBRE EL ESTADO DE EJECUCION PRESUPUESTARIA DE GASTOS  
- AL 30/11/2013 -**

**INSTITUCIONES DE LA SEGURIDAD SOCIAL**

| <b>OBJETO DE GASTO</b>      | <b>CREDITO VIGENTE<br/>EJERCICIO 2013<br/>(1)</b> | <b>COMPROMETIDO<br/>ACTUAL<br/>(2)</b> | <b>DEVENGADO<br/>ACTUAL<br/>(3)</b> | <b>DIFERENCIA<br/>CREDITO - DEVENGADO<br/>(4=1-3)</b> | <b>PORCENTAJE<br/>EN EJECUCION<br/>(5=3/1)</b> |
|-----------------------------|---|--|-------------------------------------|---|--|
| 1 - GASTOS EN PERSONAL      | 41.910.332,93                                     | 41.900.759,88                          | 41.900.759,88                       | 9.573,05  | 99,98%   |
| 2 - BIENES DE CONSUMO       | 140.960.946,48                                    | 136.549.378,74                         | 136.514.529,97                      | 4.446.416,51  | 96,85%   |
| 3 - SERVICIOS NO PERSONALES | 387.279.718,89                                    | 386.679.834,93                         | 386.675.234,91                      | 604.483,98  | 99,84%   |
| 4 - BIENES DE USO           | 5.250.560,00                                      | 457.813,30                             | 456.433,30                          | 4.794.126,70  | 8,69%  |
| 5 - TRANSFERENCIAS          | 760,00  | 0,00                                   | 0,00                                | 760,00  | 0,00%  |
| <b>TOTAL</b>                | <b>575.402.318,30</b>                             | <b>565.587.786,85</b>                  | <b>565.546.958,06</b>               | <b>9.855.360,24</b>                                   | <b>98,29%</b>                                  |

**INSTITUCIONES DE LA SEGURIDAD SOCIAL  
ESTADO DE EJECUCION PRESUPUESTARIA DE GASTOS  
PORCENTAJE DE EJECUCION DEL GASTO POR INCISO  
- AL 30/11/2013 -**

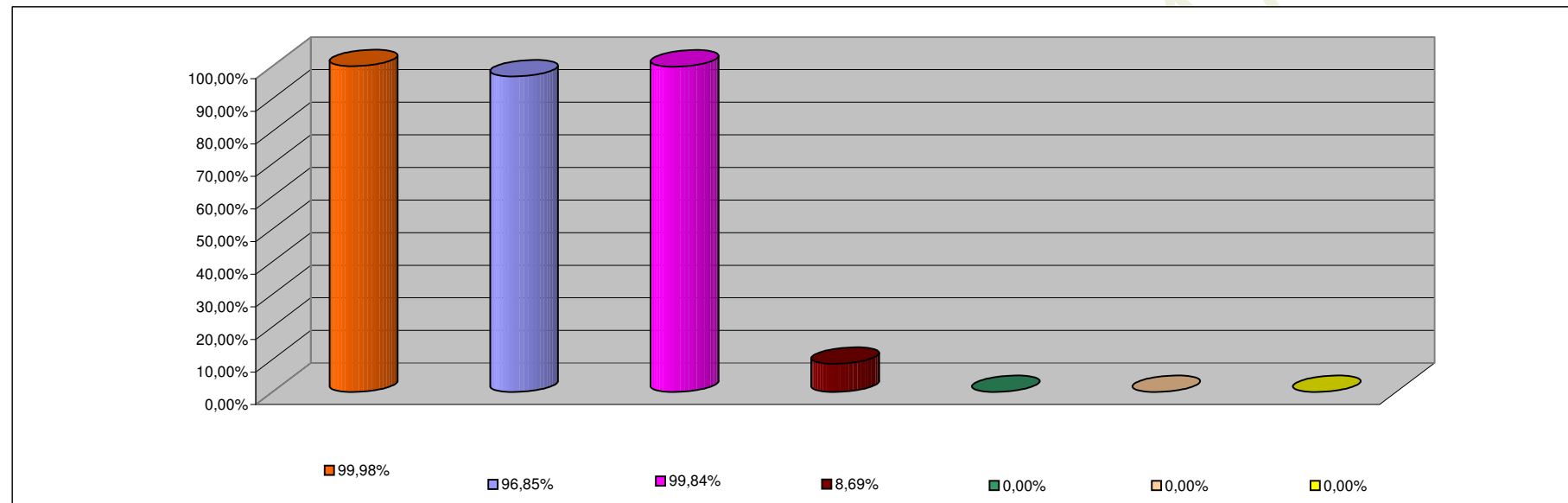

| <b>INCISO</b>                | <b>PORCENTAJE DE EJECUCION</b> |
|------------------------------|--------------------------------|
| 1 - GASTOS EN PERSONAL       | 99,98%                         |
| 2 - BIENES DE CONSUMO        | 96,85%                         |
| 3 - SERVICIOS NO PERSONALES  | 99,84%                         |
| 4 - BIENES DE USO            | 8,69%                          |
| 5 - TRANSFERENCIAS           | 0,00%                          |
| 6 - ACTIVOS FINANCIEROS      | 0,00%                          |
| 7 - SERV. DE LA DEUDA D.O.P. | 0,00%                          |