

**INFORMACION SOBRE EL ESTADO DE EJECUCION PRESUPUESTARIA DE GASTOS
- AL 30/11/2014 -**

SECTOR PUBLICO PROVINCIAL NO FINANCIERO

OBJETO DE GASTO	CREDITO VIGENTE EJERCICIO 2014 (1)	COMPROMETIDO ACTUAL (2)	DEVENGADO ACTUAL (3)	DIFERENCIA CREDITO - DEVENGADO (4=1-3)	PORCENTAJE EN EJECUCION (5=3/1)
1 - GASTOS EN PERSONAL	5.758.927.372,31	5.116.626.301,14	5.113.461.393,27	645.465.979,04	88,79%
2 - BIENES DE CONSUMO	783.543.990,89	446.552.874,23	420.140.782,52	363.403.208,37	53,62%
3 - SERVICIOS NO PERSONALES	1.526.098.447,33	1.092.801.679,41	1.073.519.020,86	452.579.426,47	70,34%
4 - BIENES DE USO	2.320.320.856,31	582.933.617,26	571.572.295,22	1.748.748.561,09	24,63%
5 - TRANSFERENCIAS	3.710.449.302,25	3.180.646.687,22	3.172.135.391,90	538.313.910,35	85,49%
6 - ACTIVOS FINANCIEROS	168.263.089,26	89.931.129,34	89.931.129,34	78.331.959,92	53,45%
7 - SERVICIOS DE LA DEUDA Y D.O.P.	27.317.994,26	0,00	0,00	27.317.994,26	0,00%
TOTAL	14.294.921.052,61	10.509.492.288,60	10.440.760.013,11	3.854.161.039,50	73,04%

**SECTOR PUBLICO PROVINCIAL NO FINANCIERO
ESTADO DE EJECUCION PRESUPUESTARIA DE GASTOS
PORCENTAJE DE EJECUCION DEL GASTO POR INCISO
- AL 30/11/2014 -**

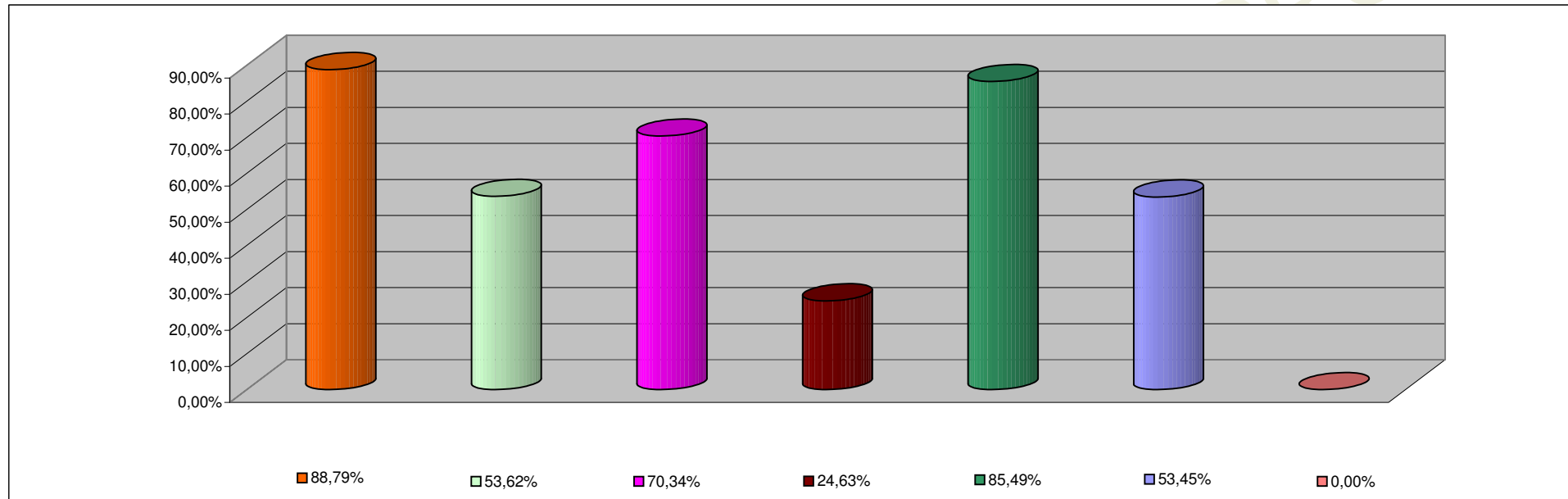

INCISO	PORCENTAJE DE EJECUCION
1 - GASTOS EN PERSONAL	88,79%
2 - BIENES DE CONSUMO	53,62%
3 - SERVICIOS NO PERSONALES	70,34%
4 - BIENES DE USO	24,63%
5 - TRANSFERENCIAS	85,49%
6 - ACTIVOS FINANCIEROS	53,45%
7 - SERV. DE LA DEUDA D.O.P.	0,00%

**INFORMACION SOBRE EL ESTADO DE EJECUCION PRESUPUESTARIA DE GASTOS
- AL 30/11/2014 -**

ADMINISTRACION CENTRAL

OBJETO DE GASTO	CREDITO VIGENTE EJERCICIO 2014 (1)	COMPROMETIDO ACTUAL (2)	DEVENGADO ACTUAL (3)	DIFERENCIA CREDITO - DEVENGADO (4=1-3)	PORCENTAJE EN EJECUCION (5=3/1)
1 - GASTOS EN PERSONAL	5.320.243.496,31	4.728.732.670,30	4.725.567.762,43	594.675.733,88	88,82%
2 - BIENES DE CONSUMO	514.790.010,71	223.567.622,22	208.401.002,81	306.389.007,90	40,48%
3 - SERVICIOS NO PERSONALES	507.583.797,76	268.522.689,82	252.564.855,89	255.018.941,87	49,76%
4 - BIENES DE USO	1.384.826.730,95	212.337.466,95	206.233.823,17	1.178.592.907,78	14,89%
5 - TRANSFERENCIAS	3.446.959.216,43	2.966.170.870,14	2.962.174.556,29	484.784.660,14	85,94%
6 - ACTIVOS FINANCIEROS	49.671.889,26	10.416.625,70	10.416.625,70	39.255.263,56	20,97%
7 - SERVICIOS DE LA DEUDA Y D.O.P	27.317.994,26	0,00	0,00	27.317.994,26	0,00%
TOTAL	11.251.393.135,68	8.409.747.945,13	8.365.358.626,29	2.886.034.509,39	74,35%

ADMINISTRACION CENTRAL
ESTADO DE EJECUCION PRESUPUESTARIA DE GASTOS
PORCENTAJE DE EJECUCION DEL GASTO POR INCISO
- AL 30/11/2014 -

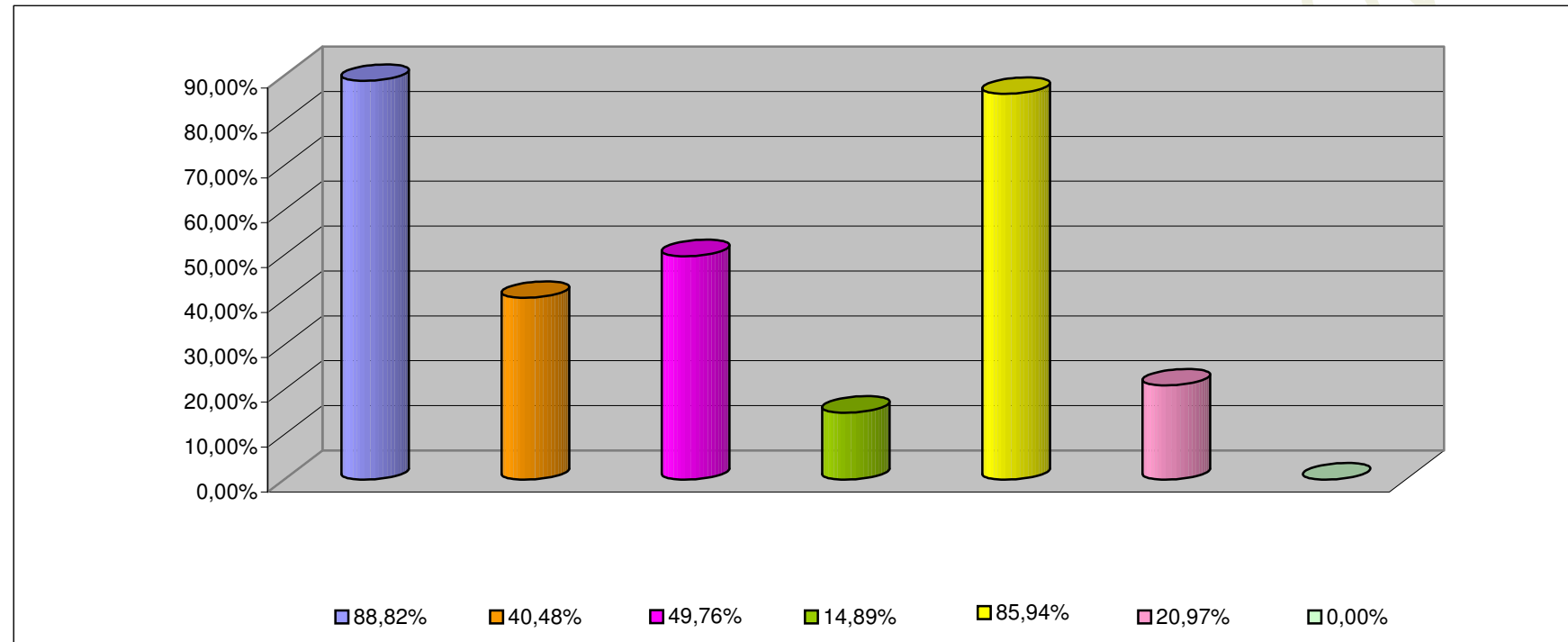

INCISO	PORCENTAJE DE EJECUCION (%)
1 - GASTOS EN PERSONAL	88,82%
2 - BIENES DE CONSUMO	40,48%
3 - SERVICIOS NO PERSONALES	49,76%
4 - BIENES DE USO	14,89%
5 - TRANSFERENCIAS	85,94%
6 - ACTIVOS FINANCIEROS	20,97%
7 - SERV. DE LA DEUDA D.O.P.	0,00%

**INFORMACION SOBRE EL ESTADO DE EJECUCION PRESUPUESTARIA DE GASTOS
- AL 30/11/2014 -**

ORGANISMOS DESCENTRALIZADOS

OBJETO DE GASTO	CREDITO VIGENTE EJERCICIO 2014 (1)	COMPROMETIDO ACTUAL (2)	DEVENGADO ACTUAL (3)	DIFERENCIA CREDITO - DEVENGADO (4=1-3)	PORCENTAJE EN EJECUCION (5=3/1)
1 - GASTOS EN PERSONAL	378.518.302,00	336.330.622,35	336.330.622,35	42.187.679,65	88,85%
2 - BIENES DE CONSUMO	71.839.260,18	48.461.064,58	37.269.370,28	34.569.889,90	51,88%
3 - SERVICIOS NO PERSONALES	399.445.547,33	298.809.411,48	295.585.458,86	103.860.088,47	74,00%
4 - BIENES DE USO	933.361.326,36	369.551.430,46	364.293.752,20	569.067.574,16	39,03%
5 - TRANSFERENCIAS	263.470.085,82	214.475.817,08	209.960.835,61	53.509.250,21	79,69%
6 - ACTIVOS FINANCIEROS	118.591.200,00	79.514.503,64	79.514.503,64	39.076.696,36	67,05%
TOTAL	2.165.225.721,69	1.347.142.849,59	1.322.954.542,94	842.271.178,75	61,10%

ORGANISMOS DESCENTRALIZADOS
ESTADO DE EJECUCION PRESUPUESTARIA DE GASTOS
PORCENTAJE DE EJECUCION DEL GASTO POR INCISO
- AL 30/11/2014 -

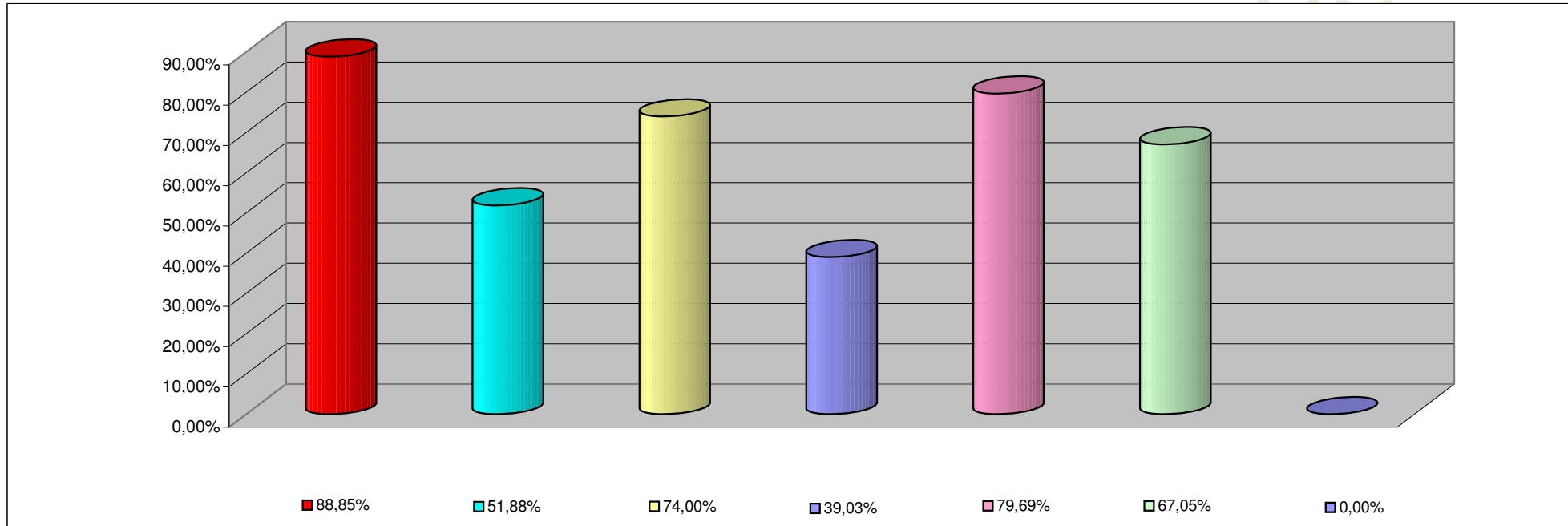

INCISO	PORCENTAJE DE EJECUCION
1 - GASTOS EN PERSONAL	88,85%
2 - BIENES DE CONSUMO	51,88%
3 - SERVICIOS NO PERSONALES	74,00%
4 - BIENES DE USO	39,03%
5 - TRANSFERENCIAS	79,69%
6 - ACTIVOS FINANCIEROS	67,05%
7- SERV. DE LA DEUDA D. O. P.	0,00%

**INFORMACION SOBRE EL ESTADO DE EJECUCION PRESUPUESTARIA DE GASTOS
- AL 30/11/2014 -**

INSTITUCIONES DE LA SEGURIDAD SOCIAL

OBJETO DE GASTO	CREDITO VIGENTE EJERCICIO 2014 (1)	COMPROMETIDO ACTUAL (2)	DEVENGADO ACTUAL (3)	DIFERENCIA CREDITO - DEVENGADO (4=1-3)	PORCENTAJE EN EJECUCION (5=3/1)
1 - GASTOS EN PERSONAL	60.165.574,00	51.563.008,49	51.563.008,49	8.602.565,51	85,70%
2 - BIENES DE CONSUMO	196.914.720,00	174.524.187,43	174.470.409,43	22.444.310,57	88,60%
3 - SERVICIOS NO PERSONALES	619.069.102,24	525.469.578,11	525.368.706,11	93.700.396,13	84,86%
4 - BIENES DE USO	2.132.799,00	1.044.719,85	1.044.719,85	1.088.079,15	48,98%
5 - TRANSFERENCIAS	20.000,00	0,00	0,00	20.000,00	0,00%
TOTAL	878.302.195,24	752.601.493,88	752.446.843,88	125.855.351,36	85,67%

**INSTITUCIONES DE LA SEGURIDAD SOCIAL
ESTADO DE EJECUCION PRESUPUESTARIA DE GASTOS
PORCENTAJE DE EJECUCION DEL GASTO POR INCISO
- AL 30/11/2014 -**

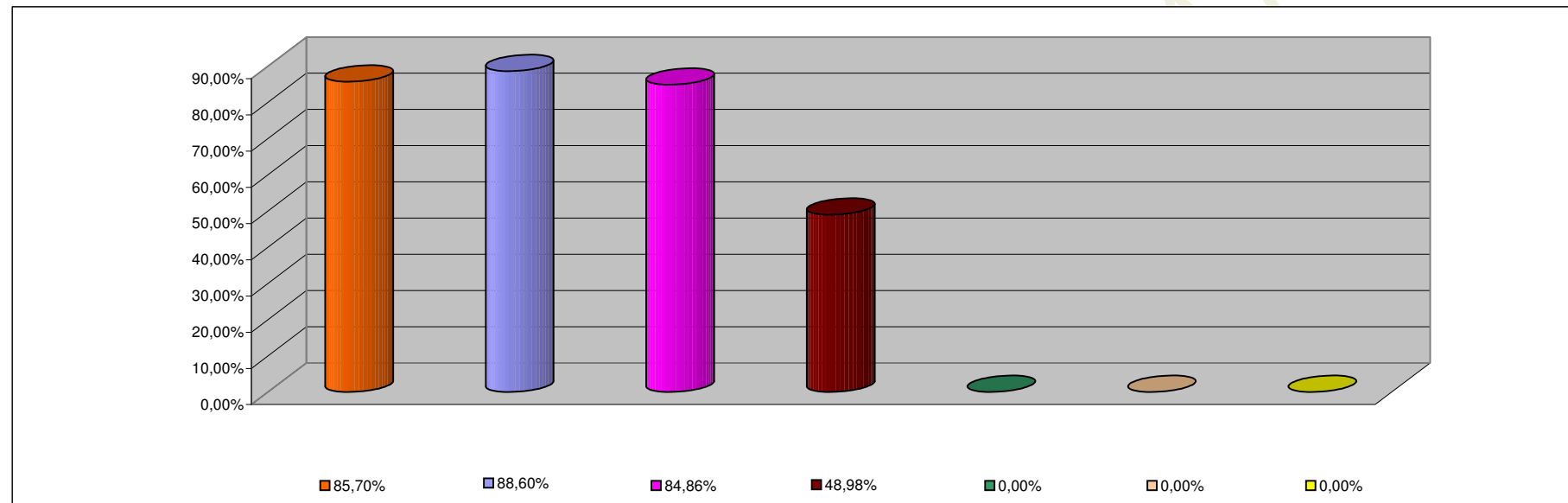

INCISO	PORCENTAJE DE EJECUCION
1 - GASTOS EN PERSONAL	85,70%
2 - BIENES DE CONSUMO	88,60%
3 - SERVICIOS NO PERSONALES	84,86%
4 - BIENES DE USO	48,98%
5 - TRANSFERENCIAS	0,00%
6 - ACTIVOS FINANCIEROS	0,00%
7 - SERV. DE LA DEUDA D.O.P.	0,00%