

**INFORMACION SOBRE EL ESTADO DE EJECUCION PRESUPUESTARIA DE GASTOS  
- AL 31/12/2007 -**

**SECTOR PUBLICO PROVINCIAL NO FINANCIERO**

<b>OBJETO DE GASTO</b>	<b>CREDITO VIGENTE EJERCICIO 2008 (1)</b>	<b>COMPROMETIDO ACTUAL (2)</b>	<b>DEVENGADO ACTUAL (3)</b>	<b>DIFERENCIA CREDITO - DEVENGADO (4=1-3)</b>	<b>PORCENTAJE EN EJECUCION (5=3/1)</b>
1 - GASTOS EN PERSONAL	979.456.848,29	962.924.797,47	962.902.396,99	16.554.451,30	98,31%
2 - BIENES DE CONSUMO	141.308.076,87	108.378.555,62	106.992.444,78	34.315.632,09	75,72%
3 - SERVICIOS NO PERSONALES	290.027.680,82	234.001.293,35	232.979.190,33	57.048.490,49	80,33%
4 - BIENES DE USO	556.593.158,50	249.678.516,49	246.015.901,78	310.577.256,72	44,20%
5 - TRANSFERENCIAS	788.862.217,51	706.755.503,06	705.739.312,92	83.122.904,59	89,46%
6 - ACTIVOS FINANCIEROS	71.197.580,29	51.920.496,24	51.920.496,24	19.277.084,05	72,92%
7 - SERVICIOS DE LA DEUDA Y D.O.P.	38.034.659,00	36.250.530,00	36.250.530,00	1.784.129,00	95,31%
<b>TOTAL</b>	<b>2.865.480.221,28</b>	<b>2.349.909.692,23</b>	<b>2.342.800.273,04</b>	<b>522.679.948,24</b>	<b>81,76%</b>

**SECTOR PUBLICO PROVINCIAL NO FINANCIERO  
ESTADO DE EJECUCION PRESUPUESTARIA DE GASTOS  
PORCENTAJE DE EJECUCION DEL GASTO POR INCISO  
- AL 31/12/2007 -**

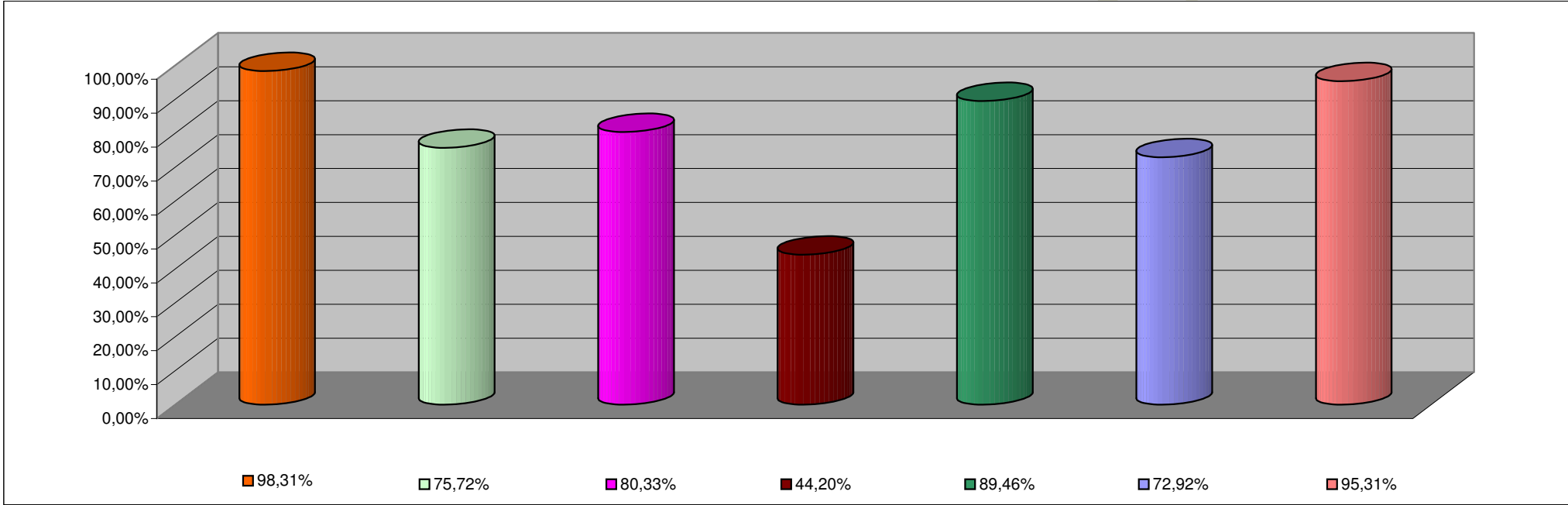

<b>INCISO</b>	<b>PORCENTAJE DE EJECUCION</b>
1 - GASTOS EN PERSONAL	98,31%
2 - BIENES DE CONSUMO	75,72%
3 - SERVICIOS NO PERSONALES	80,33%
4 - BIENES DE USO	44,20%
5 - TRANSFERENCIAS	89,46%
6 - ACTIVOS FINANCIEROS	72,92%
7 - SERV. DE LA DEUDA D.O.P.	95,31%

**INFORMACION SOBRE EL ESTADO DE EJECUCION PRESUPUESTARIA DE GASTOS  
- AL 31/12/2007 -**

**ADMINISTRACION CENTRAL**

<b>OBJETO DE GASTO</b>	<b>CREDITO VIGENTE EJERCICIO 2008 (1)</b>	<b>COMPROMETIDO ACTUAL (2)</b>	<b>DEVENGADO ACTUAL (3)</b>	<b>DIFERENCIA CREDITO - DEVENGADO (4=1-3)</b>	<b>PORCENTAJE EN EJECUCION (5=3/1)</b>
1 - GASTOS EN PERSONAL	897.627.691,17	881.854.594,80	881.832.194,32	15.795.496,85	98,24%
2 - BIENES DE CONSUMO	79.271.761,76	58.250.514,68	56.864.403,84	22.407.357,92	71,73%
3 - SERVICIOS NO PERSONALES	103.212.341,30	71.883.850,66	70.861.747,64	32.350.593,66	68,66%
4 - BIENES DE USO	320.609.089,90	137.890.678,79	134.228.064,08	186.381.025,82	41,87%
5 - TRANSFERENCIAS	786.576.041,00	705.246.234,69	704.230.044,55	82.345.996,45	89,53%
6 - ACTIVOS FINANCIEROS	23.870.475,14	5.428.562,61	5.428.562,61	18.441.912,53	22,74%
7 - SERVICIOS DE LA DEUDA Y D.O.P	38.034.659,00	36.250.530,00	36.250.530,00	1.784.129,00	95,31%
<b>TOTAL</b>	<b>2.249.202.059,27</b>	<b>1.896.804.966,23</b>	<b>1.889.695.547,04</b>	<b>359.506.512,23</b>	<b>84,02%</b>

**ADMINISTRACION CENTRAL**  
**ESTADO DE EJECUCION PRESUPUESTARIA DE GASTOS**  
**PORCENTAJE DE EJECUCION DEL GASTO POR INCISO**  
**- AL 31/12/2007 -**

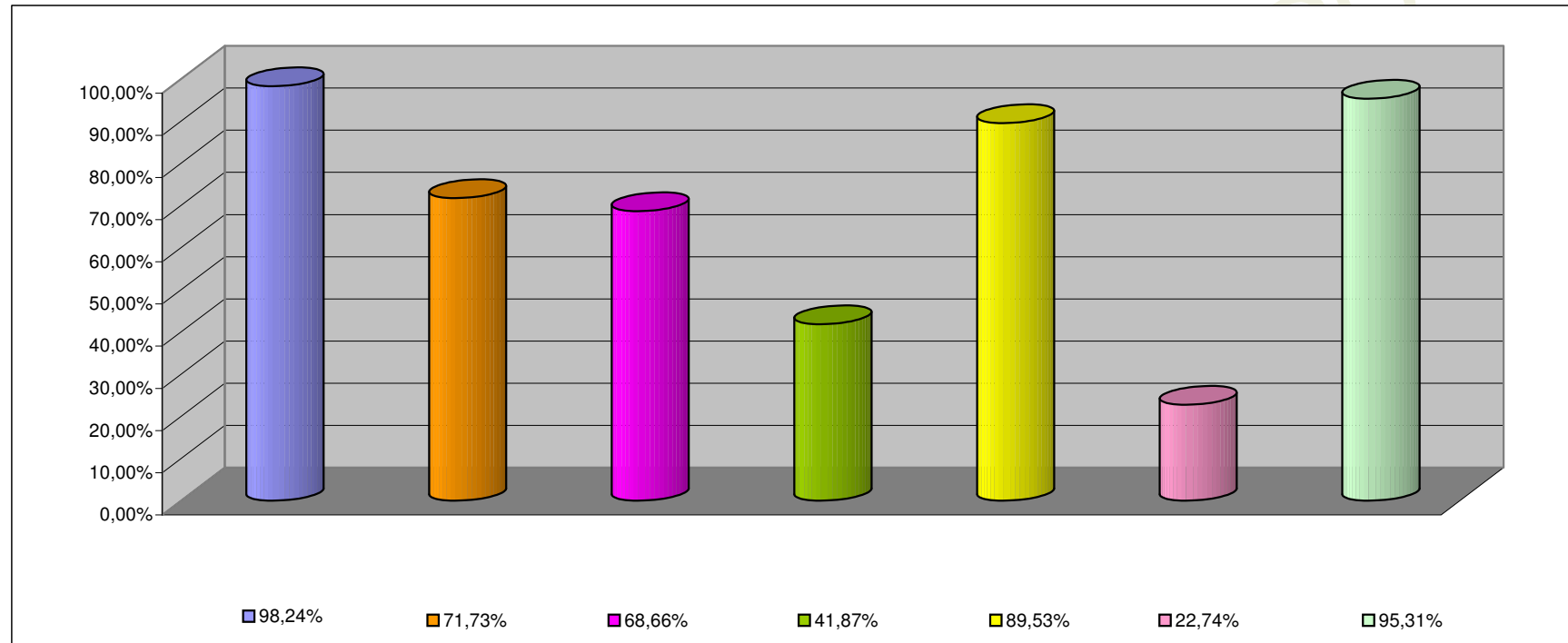

<b>INCISO</b>	<b>PORCENTAJE DE EJECUCION (%)</b>
1 - GASTOS EN PERSONAL	98,24%
2 - BIENES DE CONSUMO	71,73%
3 - SERVICIOS NO PERSONALES	68,66%
4 - BIENES DE USO	41,87%
5 - TRANSFERENCIAS	89,53%
6 - ACTIVOS FINANCIEROS	22,74%
7 - SERV. DE LA DEUDA D.O.P.	95,31%

**INFORMACION SOBRE EL ESTADO DE EJECUCION PRESUPUESTARIA DE GASTOS  
- AL 31/12/2007 -**

**ORGANISMOS DESCENTRALIZADOS**

<b>OBJETO DE GASTO</b>	<b>CREDITO VIGENTE EJERCICIO 2008 (1)</b>	<b>COMPROMETIDO ACTUAL (2)</b>	<b>DEVENGADO ACTUAL (3)</b>	<b>DIFERENCIA CREDITO - DEVENGADO (4=1-3)</b>	<b>PORCENTAJE EN EJECUCION (5=3/1)</b>
1 - GASTOS EN PERSONAL	71.567.081,12	71.034.927,64	71.034.927,64	532.153,48	99,26%
2 - BIENES DE CONSUMO	33.160.096,11	22.466.190,87	22.466.190,87	10.693.905,24	67,75%
3 - SERVICIOS NO PERSONALES	106.245.942,52	82.948.783,63	82.948.783,63	23.297.158,89	78,07%
4 - BIENES DE USO	232.619.068,60	111.480.784,68	111.480.784,68	121.138.283,92	47,92%
5 - TRANSFERENCIAS	2.143.176,51	1.378.507,37	1.378.507,37	764.669,14	64,32%
6 - ACTIVOS FINANCIEROS	47.327.105,15	46.491.933,63	46.491.933,63	835.171,52	98,24%
<b>TOTAL</b>	<b>493.062.470,01</b>	<b>335.801.127,82</b>	<b>335.801.127,82</b>	<b>157.261.342,19</b>	<b>68,11%</b>

**ORGANISMOS DESCENTRALIZADOS**  
**ESTADO DE EJECUCION PRESUPUESTARIA DE GASTOS**  
**PORCENTAJE DE EJECUCION DEL GASTO POR INCISO**  
**- AL 31/12/2007 -**

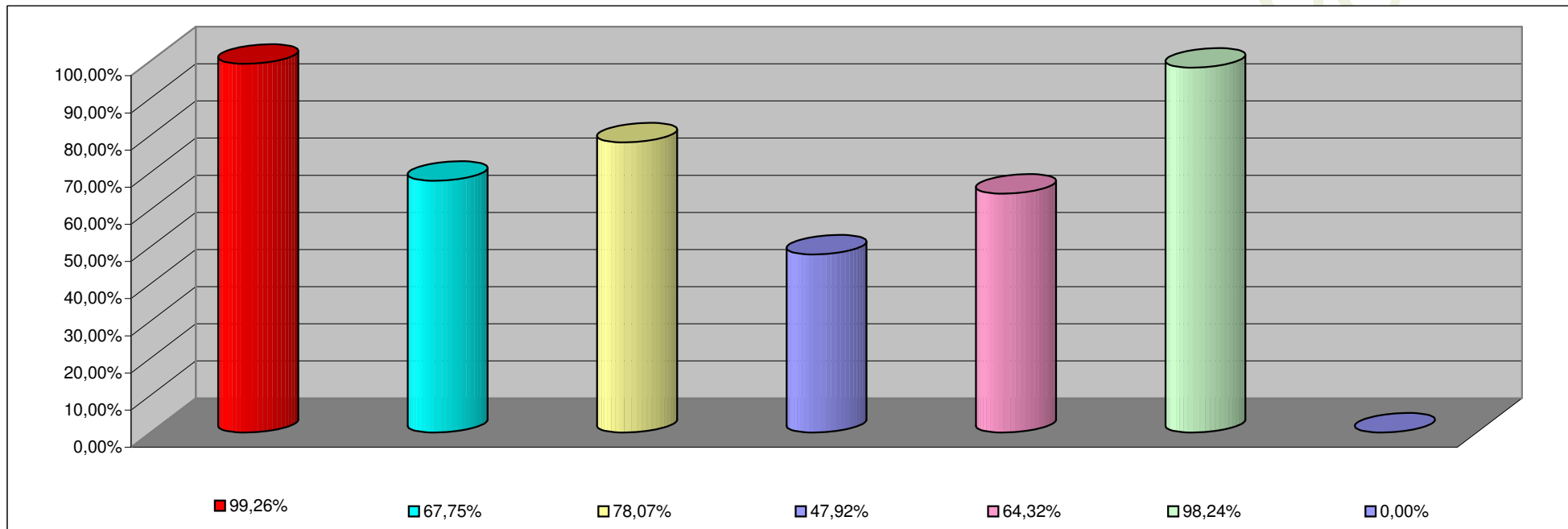

<b>INCISO</b>	<b>PORCENTAJE DE EJECUCION</b>
1 - GASTOS EN PERSONAL	99,26%
2 - BIENES DE CONSUMO	67,75%
3 - SERVICIOS NO PERSONALES	78,07%
4 - BIENES DE USO	47,92%
5 - TRANSFERENCIAS	64,32%
6 - ACTIVOS FINANCIEROS	98,24%
7- SERV. DE LA DEUDA D. O. P.	0,00%

**INFORMACION SOBRE EL ESTADO DE EJECUCION PRESUPUESTARIA DE GASTOS  
- AL 31/12/2007 -**

**INSTITUCIONES DE LA SEGURIDAD SOCIAL**

<b>OBJETO DE GASTO</b>	<b>CREDITO VIGENTE EJERCICIO 2008 (1)</b>	<b>COMPROMETIDO ACTUAL (2)</b>	<b>DEVENGADO ACTUAL (3)</b>	<b>DIFERENCIA CREDITO - DEVENGADO (4=1-3)</b>	<b>PORCENTAJE EN EJECUCION (5=3/1)</b>
1 - GASTOS EN PERSONAL	10.262.076,00	10.035.275,03	10.035.275,03	226.800,97	97,79%
2 - BIENES DE CONSUMO	28.876.219,00	27.661.850,07	27.661.850,07	1.214.368,93	95,79%
3 - SERVICIOS NO PERSONALES	80.569.397,00	79.168.659,06	79.168.659,06	1.400.737,94	98,26%
4 - BIENES DE USO	3.365.000,00	307.053,02	307.053,02	3.057.946,98	9,12%
5 - TRANSFERENCIAS	143.000,00	130.761,00	130.761,00	12.239,00	91,44%
<b>TOTAL</b>	<b>123.215.692,00</b>	<b>117.303.598,18</b>	<b>117.303.598,18</b>	<b>5.912.093,82</b>	<b>95,20%</b>

**INSTITUCIONES DE LA SEGURIDAD SOCIAL  
ESTADO DE EJECUCION PRESUPUESTARIA DE GASTOS  
PORCENTAJE DE EJECUCION DEL GASTO POR INCISO  
- AL 31/12/2007 -**

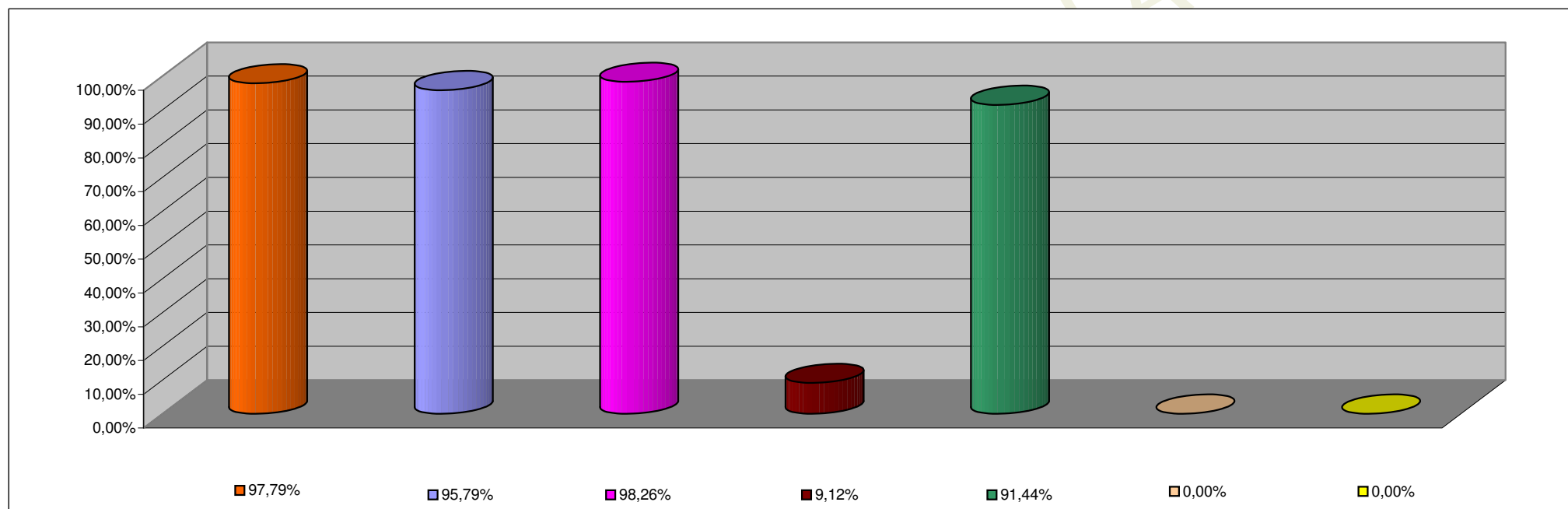

<b>INCISO</b>	<b>PORCENTAJE DE EJECUCION</b>
1 - GASTOS EN PERSONAL	97,79%
2 - BIENES DE CONSUMO	95,79%
3 - SERVICIOS NO PERSONALES	98,26%
4 - BIENES DE USO	9,12%
5 - TRANSFERENCIAS	91,44%
6 - ACTIVOS FINANCIEROS	0,00%
7 - SERV. DE LA DEUDA D.O.P.	0,00%