

**INFORMACION SOBRE EL ESTADO DE EJECUCION PRESUPUESTARIA DE GASTOS  
- AL 31/12/2008 -**

**SECTOR PUBLICO PROVINCIAL NO FINANCIERO**

<b>OBJETO DE GASTO</b>	<b>CREDITO VIGENTE EJERCICIO 2009 (1)</b>	<b>COMPROMETIDO ACTUAL (2)</b>	<b>DEVENGADO ACTUAL (3)</b>	<b>DIFERENCIA CREDITO - DEVENGADO (4=1-3)</b>	<b>PORCENTAJE EN EJECUCION (5=3/1)</b>
1 - GASTOS EN PERSONAL	1.373.714.875,90	1.344.654.365,80	1.344.573.487,57	29.141.388,33	97,88%
2 - BIENES DE CONSUMO	201.214.974,09	141.531.836,50	139.832.417,84	61.382.556,25	69,49%
3 - SERVICIOS NO PERSONALES	401.199.724,64	304.787.240,22	303.078.394,99	98.121.329,65	75,54%
4 - BIENES DE USO	747.036.695,15	368.848.028,29	365.463.853,76	381.572.841,39	48,92%
5 - TRANSFERENCIAS	930.806.953,47	859.676.374,06	857.818.674,38	72.988.279,09	92,16%
6 - ACTIVOS FINANCIEROS	146.486.868,42	64.643.655,20	64.643.655,20	81.843.213,22	44,13%
7 - SERVICIOS DE LA DEUDA Y D.O.P.	47.736.296,00	41.476.950,52	41.476.950,52	6.259.345,48	86,89%
<b>TOTAL</b>	<b>3.848.196.387,67</b>	<b>3.125.618.450,59</b>	<b>3.116.887.434,26</b>	<b>731.308.953,41</b>	<b>81,00%</b>

**SECTOR PUBLICO PROVINCIAL NO FINANCIERO  
ESTADO DE EJECUCION PRESUPUESTARIA DE GASTOS  
PORCENTAJE DE EJECUCION DEL GASTO POR INCISO  
- AL 31/12/2008 -**

Provincia

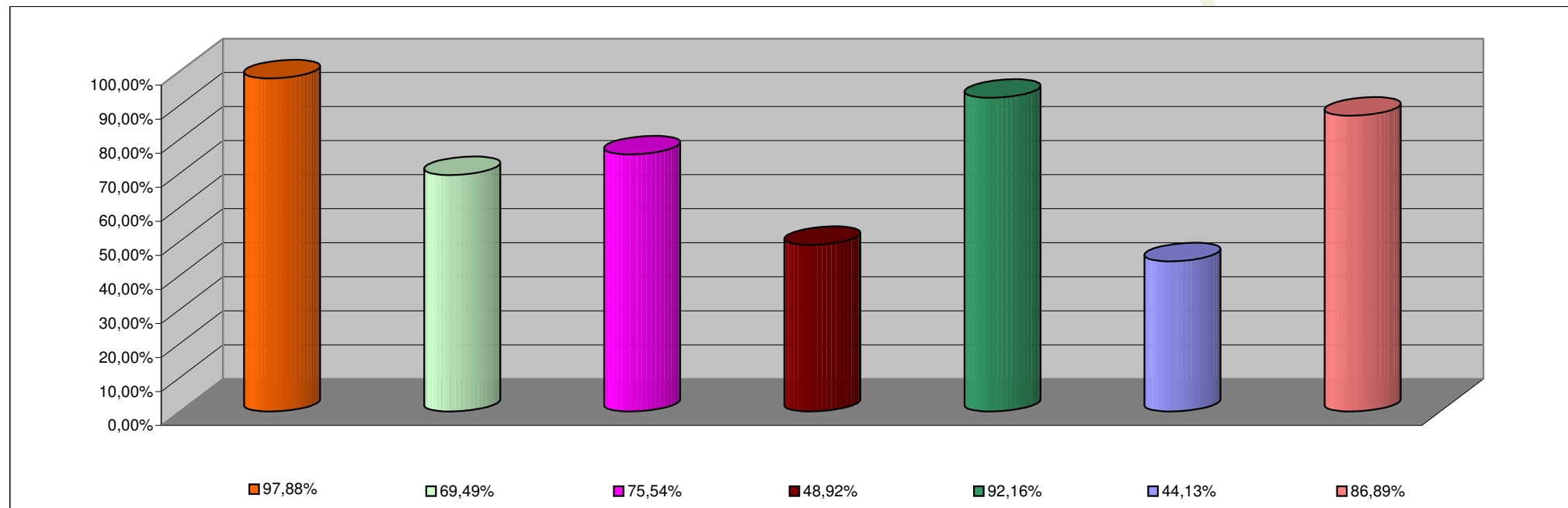

<b>INCISO</b>	<b>PORCENTAJE DE EJECUCION</b>
1 - GASTOS EN PERSONAL	97,88%
2 - BIENES DE CONSUMO	69,49%
3 - SERVICIOS NO PERSONALES	75,54%
4 - BIENES DE USO	48,92%
5 - TRANSFERENCIAS	92,16%
6 - ACTIVOS FINANCIEROS	44,13%
7 - SERV. DE LA DEUDA D.O.P.	86,89%

**INFORMACION SOBRE EL ESTADO DE EJECUCION PRESUPUESTARIA DE GASTOS  
- AL 31/12/2008 -**

**ADMINISTRACION CENTRAL**

<b>OBJETO DE GASTO</b>	<b>CREDITO VIGENTE EJERCICIO 2009 (1)</b>	<b>COMPROMETIDO ACTUAL (2)</b>	<b>DEVENGADO ACTUAL (3)</b>	<b>DIFERENCIA CREDITO - DEVENGADO (4=1-3)</b>	<b>PORCENTAJE EN EJECUCION (5=3/1)</b>
1 - GASTOS EN PERSONAL	1.257.410.703,90	1.236.262.929,20	1.236.182.050,97	21.228.652,93	98,31%
2 - BIENES DE CONSUMO	111.171.554,72	73.576.687,47	71.877.268,81	39.294.285,91	64,65%
3 - SERVICIOS NO PERSONALES	135.253.940,83	93.538.292,52	91.829.450,29	43.424.490,54	67,89%
4 - BIENES DE USO	400.017.982,66	254.428.549,79	251.044.375,26	148.973.607,40	62,76%
5 - TRANSFERENCIAS	926.861.560,32	856.775.474,61	854.917.774,93	71.943.785,39	92,24%
6 - ACTIVOS FINANCIEROS	86.776.868,42	7.877.643,04	7.877.643,04	78.899.225,38	9,08%
7 - SERVICIOS DE LA DEUDA Y D.O.P	47.736.296,00	41.476.950,52	41.476.950,52	6.259.345,48	86,89%
<b>TOTAL</b>	<b>2.965.228.906,85</b>	<b>2.563.936.527,15</b>	<b>2.555.205.513,82</b>	<b>410.023.393,03</b>	<b>86,17%</b>

**ADMINISTRACION CENTRAL**  
**ESTADO DE EJECUCION PRESUPUESTARIA DE GASTOS**  
**PORCENTAJE DE EJECUCION DEL GASTO POR INCISO**  
**- AL 31/12/2008 -**

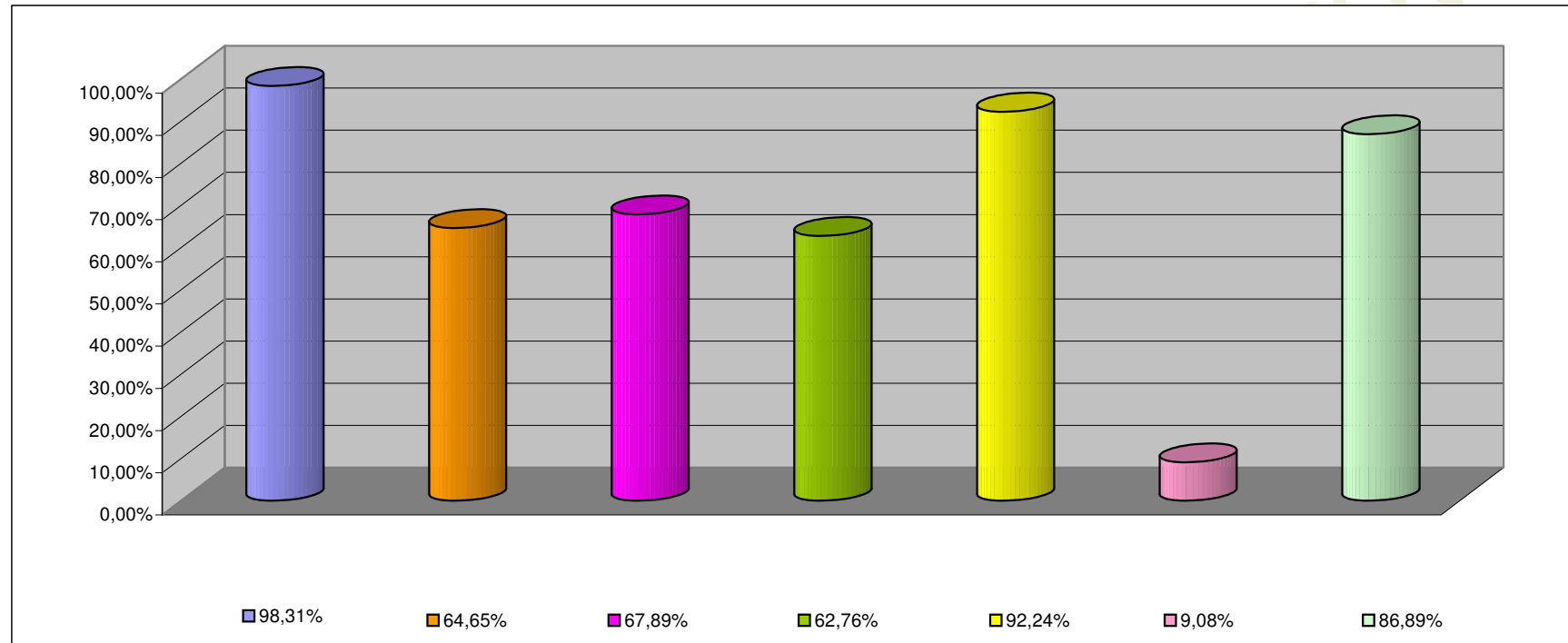

<b>INCISO</b>	<b>PORCENTAJE DE EJECUCION (%)</b>
1 - GASTOS EN PERSONAL	98,31%
2 - BIENES DE CONSUMO	64,65%
3 - SERVICIOS NO PERSONALES	67,89%
4 - BIENES DE USO	62,76%
5 - TRANSFERENCIAS	92,24%
6 - ACTIVOS FINANCIEROS	9,08%
7 - SERV. DE LA DEUDA D.O.P.	86,89%

**INFORMACION SOBRE EL ESTADO DE EJECUCION PRESUPUESTARIA DE GASTOS  
- AL 31/12/2008 -**

**ORGANISMOS DESCENTRALIZADOS**

<b>OBJETO DE GASTO</b>	<b>CREDITO VIGENTE EJERCICIO 2009 (1)</b>	<b>COMPROMETIDO ACTUAL (2)</b>	<b>DEVENGADO ACTUAL (3)</b>	<b>DIFERENCIA CREDITO - DEVENGADO (4=1-3)</b>	<b>PORCENTAJE EN EJECUCION (5=3/1)</b>
1 - GASTOS EN PERSONAL	101.787.166,00	94.352.188,80	94.352.188,80	7.434.977,20	92,70%
2 - BIENES DE CONSUMO	47.143.158,89	28.684.364,77	28.684.364,77	18.458.794,12	60,85%
3 - SERVICIOS NO PERSONALES	138.747.947,81	102.720.044,71	102.720.041,71	36.027.906,10	74,03%
4 - BIENES DE USO	340.947.894,05	114.149.122,53	114.149.122,53	226.798.771,52	33,48%
5 - TRANSFERENCIAS	3.715.393,15	2.700.538,12	2.700.538,12	1.014.855,03	72,69%
6 - ACTIVOS FINANCIEROS	59.710.000,00	56.766.012,16	56.766.012,16	2.943.987,84	95,07%
<b>TOTAL</b>	<b>692.051.559,90</b>	<b>399.372.271,09</b>	<b>399.372.268,09</b>	<b>292.679.291,81</b>	<b>57,71%</b>

**ORGANISMOS DESCENTRALIZADOS  
ESTADO DE EJECUCION PRESUPUESTARIA DE GASTOS  
PORCENTAJE DE EJECUCION DEL GASTO POR INCISO  
- AL 31/12/2008 -**

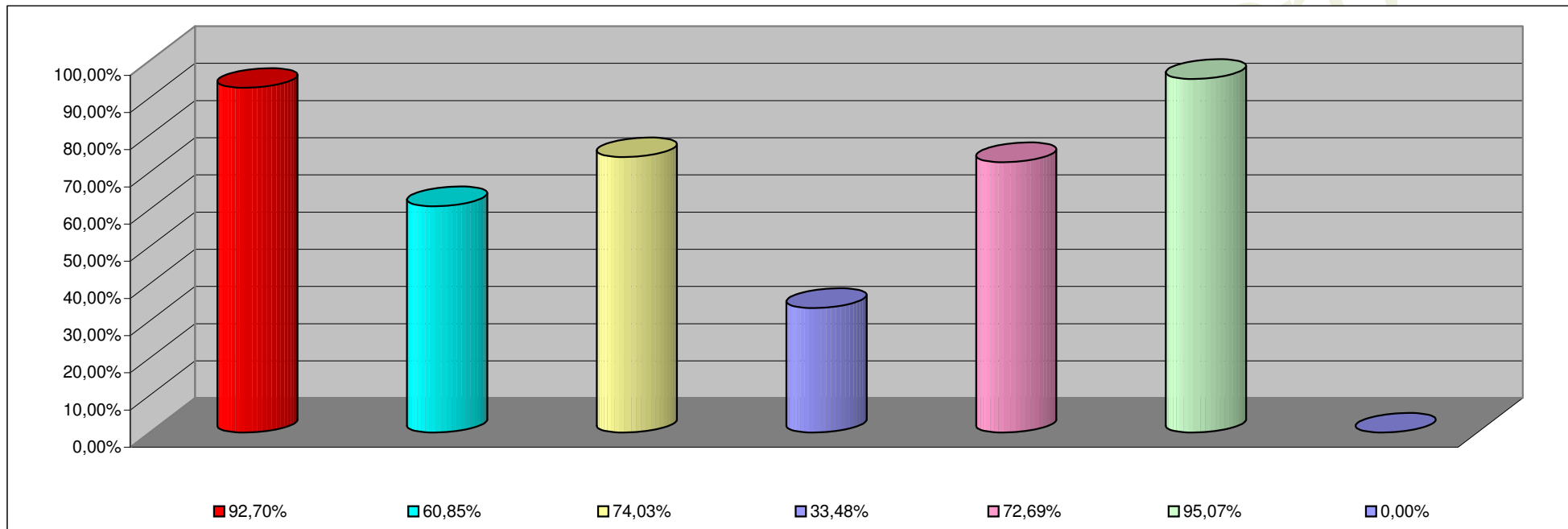

<b>INCISO</b>	<b>PORCENTAJE DE EJECUCION</b>
1 - GASTOS EN PERSONAL	92,70%
2 - BIENES DE CONSUMO	60,85%
3 - SERVICIOS NO PERSONALES	74,03%
4 - BIENES DE USO	33,48%
5 - TRANSFERENCIAS	72,69%
6 - ACTIVOS FINANCIEROS	95,07%
7- SERV. DE LA DEUDA D. O. P.	0,00%

**INFORMACION SOBRE EL ESTADO DE EJECUCION PRESUPUESTARIA DE GASTOS  
- AL 31/12/2008 -**

**INSTITUCIONES DE LA SEGURIDAD SOCIAL**

<b>OBJETO DE GASTO</b>	<b>CREDITO VIGENTE EJERCICIO 2009 (1)</b>	<b>COMPROMETIDO ACTUAL (2)</b>	<b>DEVENGADO ACTUAL (3)</b>	<b>DIFERENCIA CREDITO - DEVENGADO (4=1-3)</b>	<b>PORCENTAJE EN EJECUCION (5=3/1)</b>
1 - GASTOS EN PERSONAL	14.517.006,00	14.039.247,80	14.039.247,80	477.758,20	96,71%
2 - BIENES DE CONSUMO	42.900.260,48	39.270.784,26	39.270.784,26	3.629.476,22	91,54%
3 - SERVICIOS NO PERSONALES	127.197.836,00	108.528.902,99	108.528.902,99	18.668.933,01	85,32%
4 - BIENES DE USO	6.070.818,44	270.355,97	270.355,97	5.800.462,47	4,45%
5 - TRANSFERENCIAS	230.000,00	200.361,33	200.361,33	29.638,67	87,11%
<b>TOTAL</b>	<b>190.915.920,92</b>	<b>162.309.652,35</b>	<b>162.309.652,35</b>	<b>28.606.268,57</b>	<b>85,02%</b>

**INSTITUCIONES DE LA SEGURIDAD SOCIAL  
ESTADO DE EJECUCION PRESUPUESTARIA DE GASTOS  
PORCENTAJE DE EJECUCION DEL GASTO POR INCISO  
- AL 31/12/2008 -**

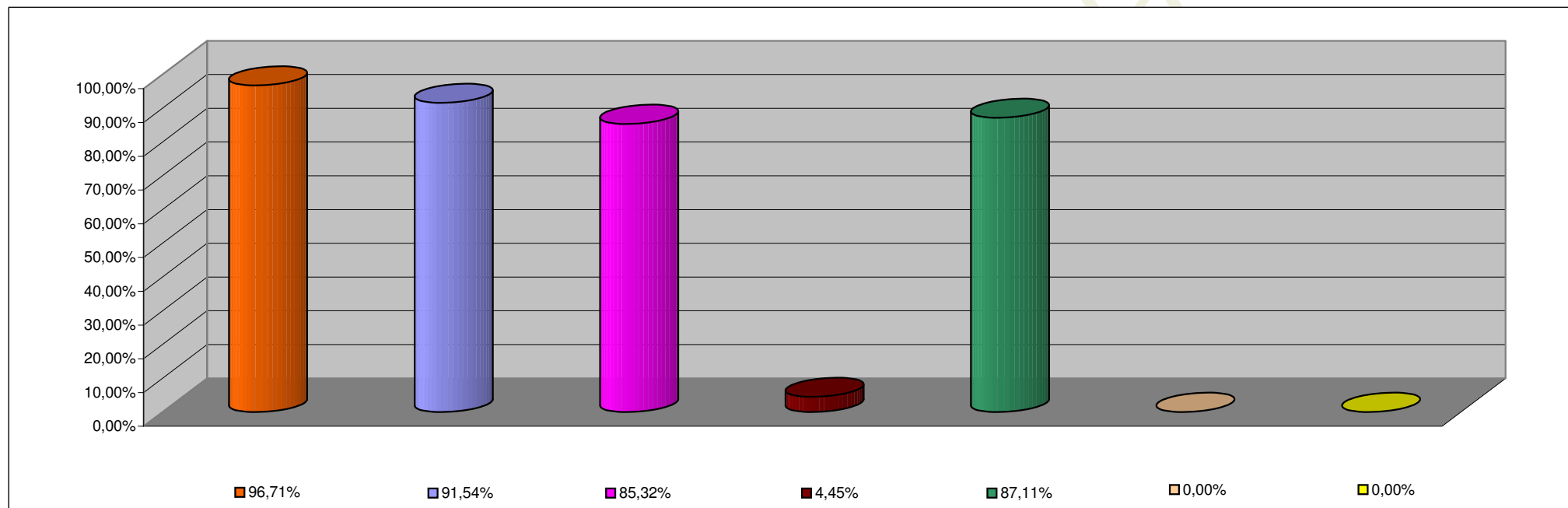

<b>INCISO</b>	<b>PORCENTAJE DE EJECUCION</b>
1 - GASTOS EN PERSONAL	96,71%
2 - BIENES DE CONSUMO	91,54%
3 - SERVICIOS NO PERSONALES	85,32%
4 - BIENES DE USO	4,45%
5 - TRANSFERENCIAS	87,11%
6 - ACTIVOS FINANCIEROS	0,00%
7 - SERV. DE LA DEUDA D.O.P.	0,00%