

**INFORMACION SOBRE EL ESTADO DE EJECUCION PRESUPUESTARIA DE GASTOS
- AL 31/12/2010 -**

SECTOR PUBLICO PROVINCIAL NO FINANCIERO

OBJETO DE GASTO	CREDITO VIGENTE EJERCICIO 2010 (1)	COMPROMETIDO ACTUAL (2)	DEVENGADO ACTUAL (3)	DIFERENCIA CREDITO - DEVENGADO (4=1-3)	PORCENTAJE EN EJECUCION (5=3/1)
1 - GASTOS EN PERSONAL	1.946.887.051,94	1.885.837.350,62	1.885.824.871,22	61.062.180,72	96,86%
2 - BIENES DE CONSUMO	245.829.222,87	200.819.035,32	199.491.758,12	46.337.464,75	81,15%
3 - SERVICIOS NO PERSONALES	482.260.640,39	404.198.847,80	402.470.556,75	79.790.083,64	83,45%
4 - BIENES DE USO	631.573.160,68	274.167.897,24	264.364.754,86	367.208.405,82	41,86%
5 - TRANSFERENCIAS	1.288.663.688,94	1.202.624.524,53	1.201.446.206,38	87.217.482,56	93,23%
6 - ACTIVOS FINANCIEROS	98.394.707,69	73.782.587,02	73.782.587,02	24.612.120,67	74,99%
7 - SERVICIOS DE LA DEUDA Y D.O.P.	29.879.201,88	29.852.482,32	29.852.482,32	26.719,56	99,91%
TOTAL	4.723.487.674,39	4.071.282.724,85	4.057.233.216,67	666.254.457,72	85,89%

**SECTOR PUBLICO PROVINCIAL NO FINANCIERO
ESTADO DE EJECUCION PRESUPUESTARIA DE GASTOS
PORCENTAJE DE EJECUCION DEL GASTO POR INCISO
- AL 31/12/2010 -**

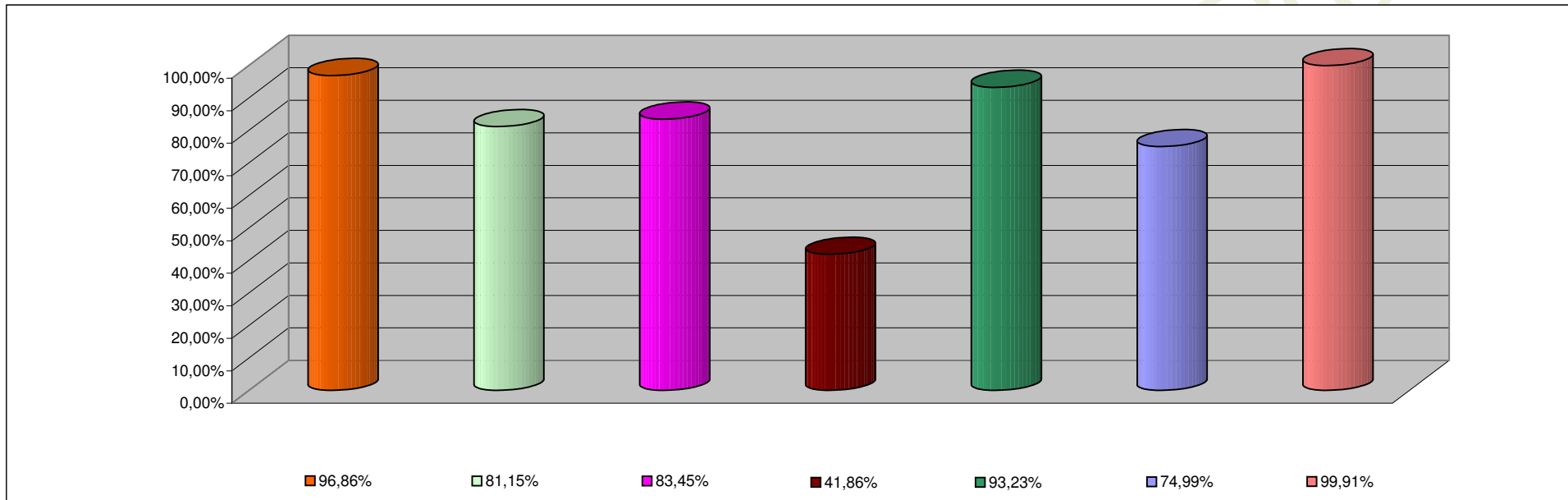

INCISO	PORCENTAJE DE EJECUCION
1 - GASTOS EN PERSONAL	96,86%
2 - BIENES DE CONSUMO	81,15%
3 - SERVICIOS NO PERSONALES	83,45%
4 - BIENES DE USO	41,86%
5 - TRANSFERENCIAS	93,23%
6 - ACTIVOS FINANCIEROS	74,99%
7 - SERV. DE LA DEUDA D.O.P.	99,91%

**INFORMACION SOBRE EL ESTADO DE EJECUCION PRESUPUESTARIA DE GASTOS
- AL 31/12/2010 -**

ADMINISTRACION CENTRAL

OBJETO DE GASTO	CREDITO VIGENTE EJERCICIO 2010 (1)	COMPROMETIDO ACTUAL (2)	DEVENGADO ACTUAL (3)	DIFERENCIA CREDITO - DEVENGADO (4=1-3)	PORCENTAJE EN EJECUCION (5=3/1)
1 - GASTOS EN PERSONAL	1.784.868.569,94	1.735.695.420,41	1.735.682.941,01	49.185.628,93	97,24%
2 - BIENES DE CONSUMO	115.053.591,81	83.148.898,51	82.650.449,31	32.403.142,50	71,84%
3 - SERVICIOS NO PERSONALES	159.718.827,51	113.221.945,44	111.495.378,43	48.223.449,08	69,81%
4 - BIENES DE USO	490.737.884,46	176.716.738,28	166.913.595,90	323.824.288,56	34,01%
5 - TRANSFERENCIAS	1.284.255.507,63	1.198.664.484,32	1.197.486.166,17	86.769.341,46	93,24%
6 - ACTIVOS FINANCIEROS	37.560.512,69	31.431.826,09	31.431.826,09	6.128.686,60	83,68%
7 - SERVICIOS DE LA DEUDA Y D.O.P	29.879.201,88	29.852.482,32	29.852.482,32	26.719,56	99,91%
TOTAL	3.902.074.095,92	3.368.731.795,37	3.355.512.839,23	546.561.256,69	85,99%

ADMINISTRACION CENTRAL
ESTADO DE EJECUCION PRESUPUESTARIA DE GASTOS
PORCENTAJE DE EJECUCION DEL GASTO POR INCISO
- AL 31/12/2010 -

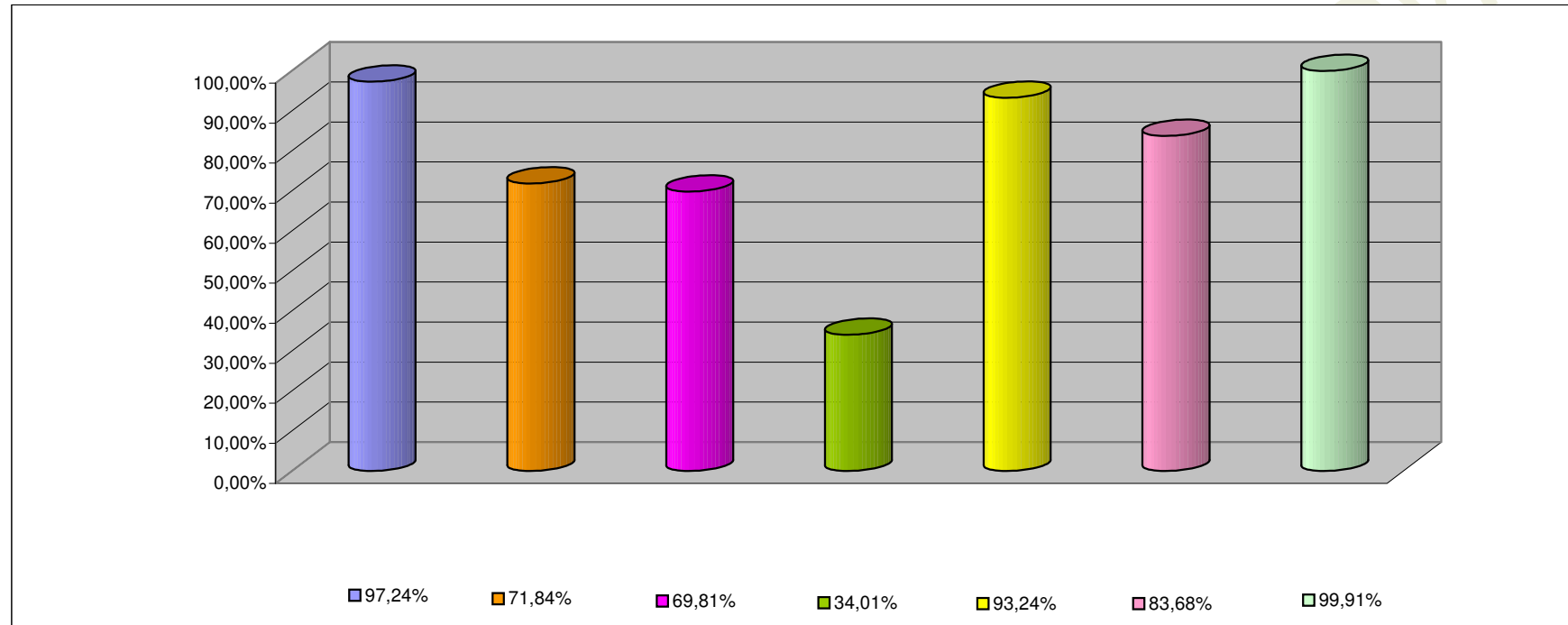

INCISO	PORCENTAJE DE EJECUCION (%)
1 - GASTOS EN PERSONAL	97,24%
2 - BIENES DE CONSUMO	71,84%
3 - SERVICIOS NO PERSONALES	69,81%
4 - BIENES DE USO	34,01%
5 - TRANSFERENCIAS	93,24%
6 - ACTIVOS FINANCIEROS	83,68%
7 - SERV. DE LA DEUDA D.O.P.	99,91%

INFORMACION SOBRE EL ESTADO DE EJECUCION PRESUPUESTARIA DE GASTOS
- AL 31/12/2010 -

ORGANISMOS DESCENTRALIZADOS

OBJETO DE GASTO	CREDITO VIGENTE EJERCICIO 2010 (1)	COMPROMETIDO ACTUAL (2)	DEVENGADO ACTUAL (3)	DIFERENCIA CREDITO - DEVENGADO (4=1-3)	PORCENTAJE EN EJECUCION (5=3/1)
1 - GASTOS EN PERSONAL	140.877.445,00	129.702.457,91	129.702.457,91	11.174.987,09	92,07%
2 - BIENES DE CONSUMO	38.735.068,06	30.363.018,27	29.534.190,27	9.200.877,79	76,25%
3 - SERVICIOS NO PERSONALES	135.391.093,88	116.308.077,10	116.308.077,10	19.083.016,78	85,91%
4 - BIENES DE USO	136.141.776,22	97.187.924,16	97.187.924,16	38.953.852,06	71,39%
5 - TRANSFERENCIAS	3.797.181,31	3.646.446,21	3.646.446,21	150.735,10	96,03%
6 - ACTIVOS FINANCIEROS	60.834.195,00	42.350.760,93	42.350.760,93	18.483.434,07	69,62%
TOTAL	515.776.759,47	419.558.684,58	418.729.856,58	97.046.902,89	81,18%

ORGANISMOS DESCENTRALIZADOS
ESTADO DE EJECUCION PRESUPUESTARIA DE GASTOS
PORCENTAJE DE EJECUCION DEL GASTO POR INCISO
- AL 31/12/2010 -

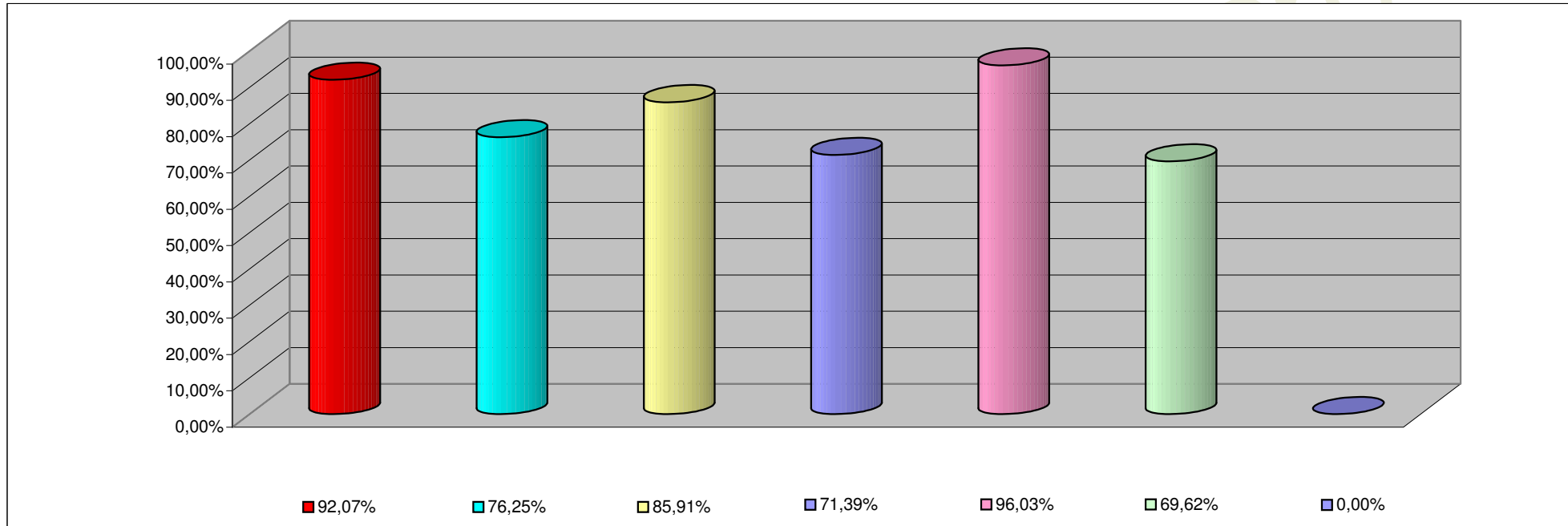

INCISO	PORCENTAJE DE EJECUCION
1 - GASTOS EN PERSONAL	92,07%
2 - BIENES DE CONSUMO	76,25%
3 - SERVICIOS NO PERSONALES	85,91%
4 - BIENES DE USO	71,39%
5 - TRANSFERENCIAS	96,03%
6 - ACTIVOS FINANCIEROS	69,62%
7- SERV. DE LA DEUDA D. O. P.	0,00%

**INFORMACION SOBRE EL ESTADO DE EJECUCION PRESUPUESTARIA DE GASTOS
- AL 31/12/2010 -**

INSTITUCIONES DE LA SEGURIDAD SOCIAL

OBJETO DE GASTO	CREDITO VIGENTE EJERCICIO 2010 (1)	COMPROMETIDO ACTUAL (2)	DEVENGADO ACTUAL (3)	DIFERENCIA CREDITO - DEVENGADO (4=1-3)	PORCENTAJE EN EJECUCION (5=3/1)
1 - GASTOS EN PERSONAL	21.141.037,00	20.439.472,30	20.439.472,30	701.564,70	96,68%
2 - BIENES DE CONSUMO	92.040.563,00	87.307.118,54	87.307.118,54	4.733.444,46	94,86%
3 - SERVICIOS NO PERSONALES	187.150.719,00	174.668.825,26	174.667.101,22	12.483.617,78	93,33%
4 - BIENES DE USO	4.693.500,00	263.234,80	263.234,80	4.430.265,20	5,61%
5 - TRANSFERENCIAS	611.000,00	313.594,00	313.594,00	297.406,00	51,32%
TOTAL	305.636.819,00	282.992.244,90	282.990.520,86	22.646.298,14	92,59%

**INSTITUCIONES DE LA SEGURIDAD SOCIAL
ESTADO DE EJECUCION PRESUPUESTARIA DE GASTOS
PORCENTAJE DE EJECUCION DEL GASTO POR INCISO
- AL 31/12/2010 -**

Provincia

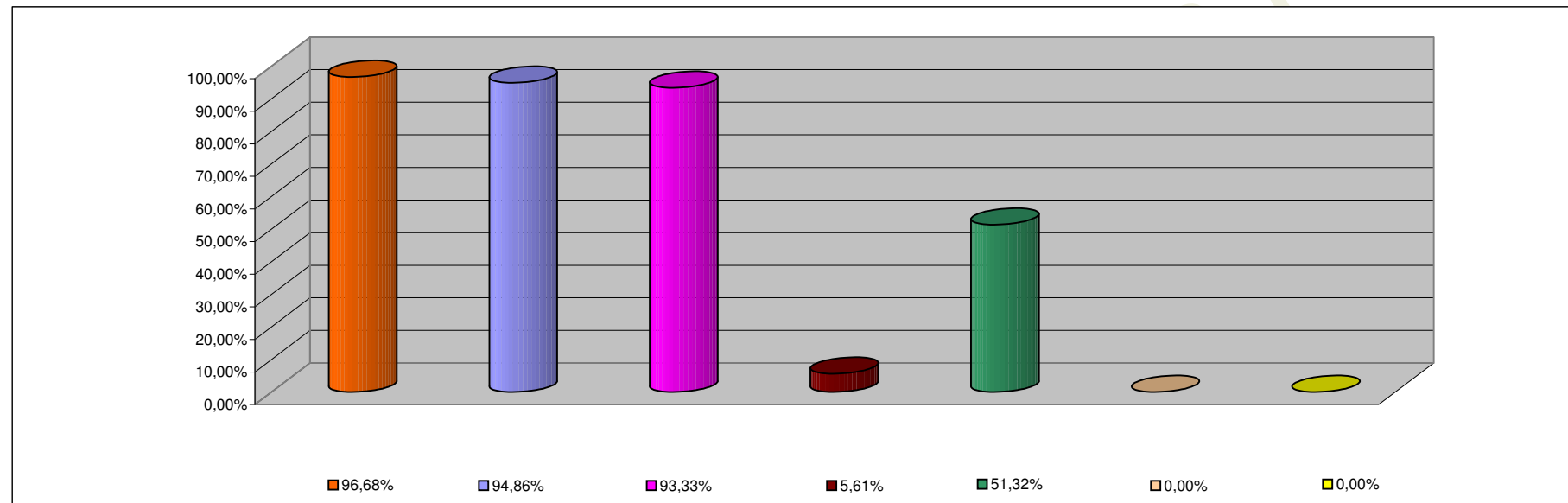

INCISO	PORCENTAJE DE EJECUCION
1 - GASTOS EN PERSONAL	96,68%
2 - BIENES DE CONSUMO	94,86%
3 - SERVICIOS NO PERSONALES	93,33%
4 - BIENES DE USO	5,61%
5 - TRANSFERENCIAS	51,32%
6 - ACTIVOS FINANCIEROS	0,00%
7 - SERV. DE LA DEUDA D.O.P.	0,00%