

**INFORMACION SOBRE EL ESTADO DE EJECUCION PRESUPUESTARIA DE GASTOS  
- AL 07/12/2011 -**

**SECTOR PUBLICO PROVINCIAL NO FINANCIERO**

<b>OBJETO DE GASTO</b>	<b>CREDITO VIGENTE EJERCICIO 2011 (1)</b>	<b>COMPROMETIDO ACTUAL (2)</b>	<b>DEVENGADO ACTUAL (3)</b>	<b>DIFERENCIA CREDITO - DEVENGADO (4=1-3)</b>	<b>PORCENTAJE EN EJECUCION (5=3/1)</b>
1 - GASTOS EN PERSONAL	2.672.366.961,25	2.360.945.378,60	2.360.887.256,31	311.479.704,94	88,34%
2 - BIENES DE CONSUMO	277.015.513,29	184.012.216,03	178.853.156,82	98.162.356,47	64,56%
3 - SERVICIOS NO PERSONALES	687.624.317,27	533.377.682,57	528.540.797,10	159.083.520,17	76,86%
4 - BIENES DE USO	558.496.556,58	287.123.289,22	282.417.751,85	276.078.804,73	50,57%
5 - TRANSFERENCIAS	1.778.840.201,55	1.541.215.498,71	1.514.022.877,06	264.817.324,49	85,11%
6 - ACTIVOS FINANCIEROS	94.134.600,17	67.591.703,21	67.591.703,21	26.542.896,96	71,80%
7 - SERVICIOS DE LA DEUDA Y D.O.P.	7.931.122,00	3.161.197,25	3.161.197,25	4.769.924,75	39,86%
<b>TOTAL</b>	<b>6.076.409.272,11</b>	<b>4.977.426.965,59</b>	<b>4.935.474.739,60</b>	<b>1.140.934.532,51</b>	<b>81,22%</b>

**SECTOR PUBLICO PROVINCIAL NO FINANCIERO  
ESTADO DE EJECUCION PRESUPUESTARIA DE GASTOS  
PORCENTAJE DE EJECUCION DEL GASTO POR INCISO  
- AL 07/12/2011 -**

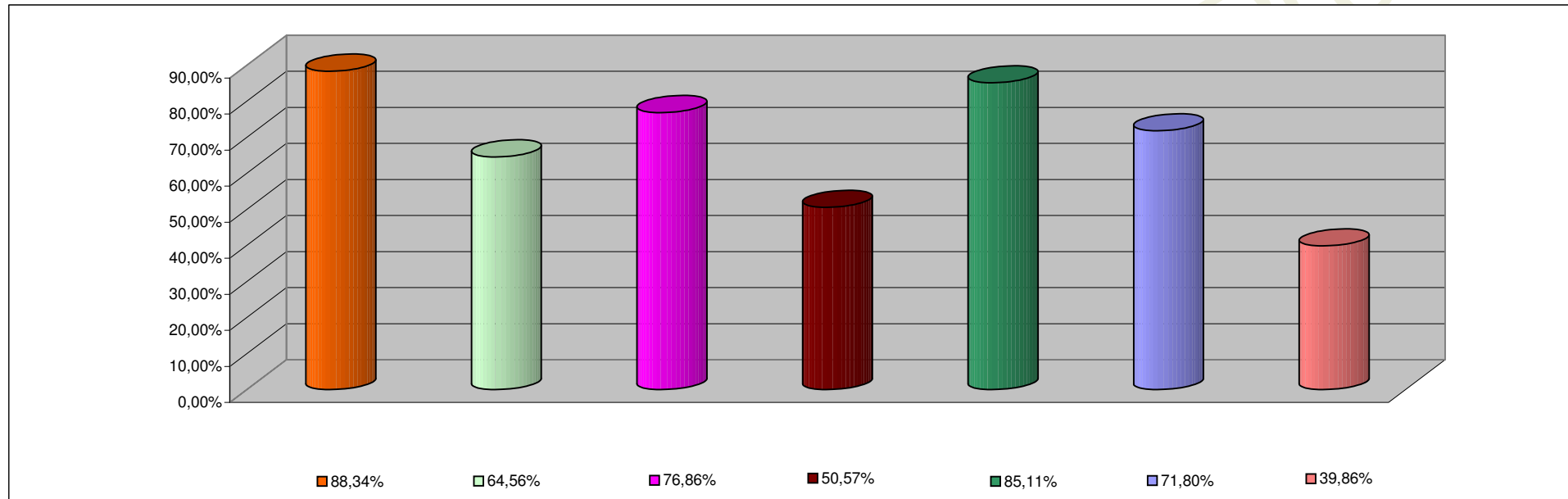

<b>INCISO</b>	<b>PORCENTAJE DE EJECUCION</b>
1 - GASTOS EN PERSONAL	88,34%
2 - BIENES DE CONSUMO	64,56%
3 - SERVICIOS NO PERSONALES	76,86%
4 - BIENES DE USO	50,57%
5 - TRANSFERENCIAS	85,11%
6 - ACTIVOS FINANCIEROS	71,80%
7 - SERV. DE LA DEUDA D.O.P.	39,86%

**INFORMACION SOBRE EL ESTADO DE EJECUCION PRESUPUESTARIA DE GASTOS  
- AL 07/12/2011 -**

**ADMINISTRACION CENTRAL**

<b>OBJETO DE GASTO</b>	<b>CREDITO VIGENTE EJERCICIO 2011 (1)</b>	<b>COMPROMETIDO ACTUAL (2)</b>	<b>DEVENGADO ACTUAL (3)</b>	<b>DIFERENCIA CREDITO - DEVENGADO (4=1-3)</b>	<b>PORCENTAJE EN EJECUCION (5=3/1)</b>
1 - GASTOS EN PERSONAL	2.453.210.705,92	2.163.980.563,17	2.163.922.440,88	289.288.265,04	88,21%
2 - BIENES DE CONSUMO	149.251.837,06	81.186.919,64	78.715.404,28	70.536.432,78	52,74%
3 - SERVICIOS NO PERSONALES	228.375.411,26	144.077.548,38	139.857.418,86	88.517.992,40	61,24%
4 - BIENES DE USO	387.664.868,08	181.876.434,00	177.296.969,54	210.367.898,54	45,73%
5 - TRANSFERENCIAS	1.772.835.933,52	1.537.313.400,86	1.510.120.779,21	262.715.154,31	85,18%
6 - ACTIVOS FINANCIEROS	18.754.782,17	5.444.128,36	5.444.128,36	13.310.653,81	29,03%
7 - SERVICIOS DE LA DEUDA Y D.O.P	7.931.122,00	3.161.197,25	3.161.197,25	4.769.924,75	39,86%
<b>TOTAL</b>	<b>5.018.024.660,01</b>	<b>4.117.040.191,66</b>	<b>4.078.518.338,38</b>	<b>939.506.321,63</b>	<b>81,28%</b>

**ADMINISTRACION CENTRAL**  
**ESTADO DE EJECUCION PRESUPUESTARIA DE GASTOS**  
**PORCENTAJE DE EJECUCION DEL GASTO POR INCISO**  
**- AL 07/12/2011 -**

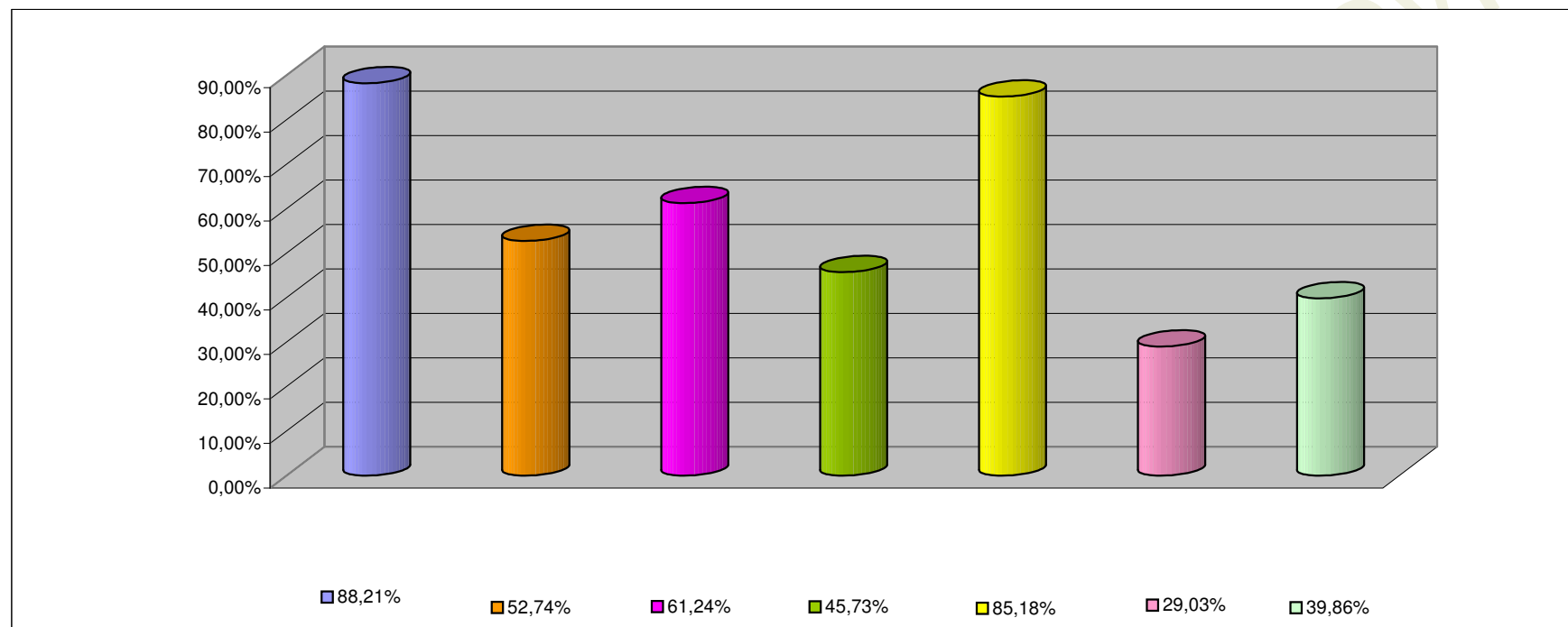

<b>INCISO</b>	<b>PORCENTAJE DE EJECUCION (%)</b>
1 - GASTOS EN PERSONAL	88,21%
2 - BIENES DE CONSUMO	52,74%
3 - SERVICIOS NO PERSONALES	61,24%
4 - BIENES DE USO	45,73%
5 - TRANSFERENCIAS	85,18%
6 - ACTIVOS FINANCIEROS	29,03%
7 - SERV. DE LA DEUDA D.O.P.	39,86%

**INFORMACION SOBRE EL ESTADO DE EJECUCION PRESUPUESTARIA DE GASTOS  
- AL 07/12/2011 -**

**ORGANISMOS DESCENTRALIZADOS**

<b>OBJETO DE GASTO</b>	<b>CREDITO VIGENTE EJERCICIO 2011 (1)</b>	<b>COMPROMETIDO ACTUAL (2)</b>	<b>DEVENGADO ACTUAL (3)</b>	<b>DIFERENCIA CREDITO - DEVENGADO (4=1-3)</b>	<b>PORCENTAJE EN EJECUCION (5=3/1)</b>
1 - GASTOS EN PERSONAL	192.070.762,33	172.377.290,26	172.377.290,26	19.693.472,07	89,75%
2 - BIENES DE CONSUMO	38.299.013,23	24.716.009,86	22.028.466,01	16.270.547,22	57,52%
3 - SERVICIOS NO PERSONALES	205.485.192,74	161.473.224,52	160.856.468,57	44.628.724,17	78,28%
4 - BIENES DE USO	161.058.188,50	105.025.293,05	104.899.220,14	56.158.968,36	65,13%
5 - TRANSFERENCIAS	5.393.268,03	3.501.930,85	3.501.930,85	1.891.337,18	64,93%
6 - ACTIVOS FINANCIEROS	75.379.818,00	62.147.574,85	62.147.574,85	13.232.243,15	82,45%
<b>TOTAL</b>	<b>677.686.242,83</b>	<b>529.241.323,39</b>	<b>525.810.950,68</b>	<b>151.875.292,15</b>	<b>77,59%</b>

**ORGANISMOS DESCENTRALIZADOS  
ESTADO DE EJECUCION PRESUPUESTARIA DE GASTOS  
PORCENTAJE DE EJECUCION DEL GASTO POR INCISO  
- AL 07/12/2011 -**

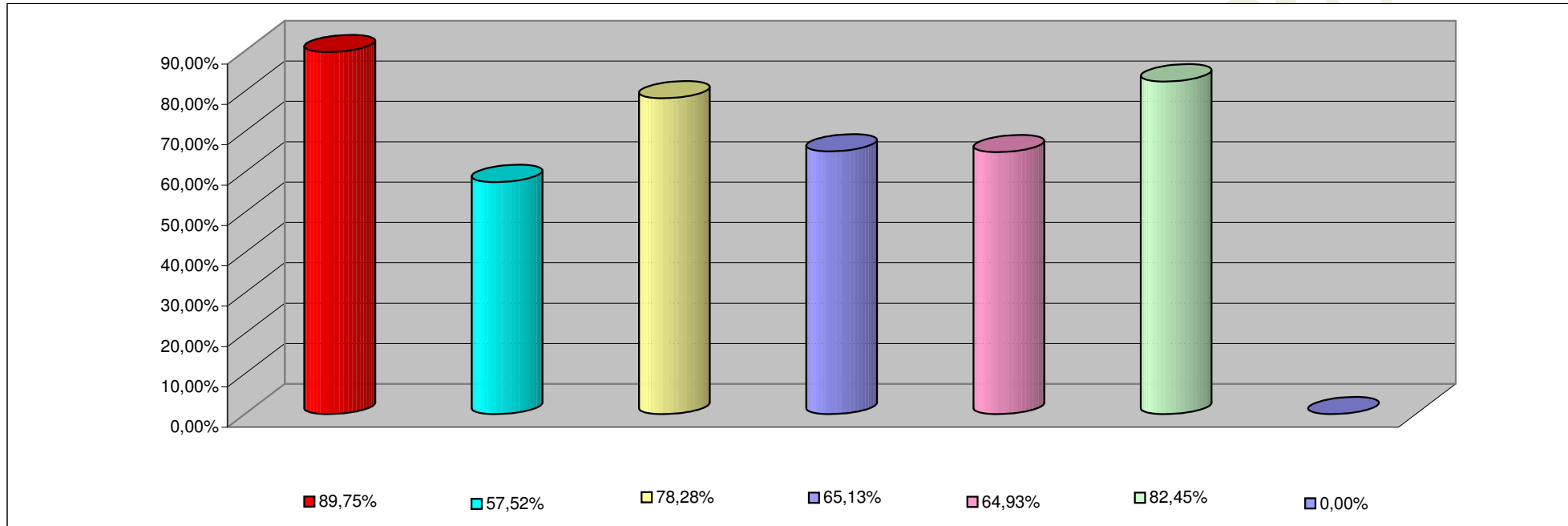

<b>INCISO</b>	<b>PORCENTAJE DE EJECUCION</b>
1 - GASTOS EN PERSONAL	89,75%
2 - BIENES DE CONSUMO	57,52%
3 - SERVICIOS NO PERSONALES	78,28%
4 - BIENES DE USO	65,13%
5 - TRANSFERENCIAS	64,93%
6 - ACTIVOS FINANCIEROS	82,45%
7- SERV. DE LA DEUDA D. O. P.	0,00%

**INFORMACION SOBRE EL ESTADO DE EJECUCION PRESUPUESTARIA DE GASTOS  
- AL 07/12/2011 -**

**INSTITUCIONES DE LA SEGURIDAD SOCIAL**

<b>OBJETO DE GASTO</b>	<b>CREDITO VIGENTE EJERCICIO 2011 (1)</b>	<b>COMPROMETIDO ACTUAL (2)</b>	<b>DEVENGADO ACTUAL (3)</b>	<b>DIFERENCIA CREDITO - DEVENGADO (4=1-3)</b>	<b>PORCENTAJE EN EJECUCION (5=3/1)</b>
1 - GASTOS EN PERSONAL	27.085.493,00	24.587.525,17	24.587.525,17	2.497.967,83	90,78%
2 - BIENES DE CONSUMO	89.464.663,00	78.109.286,53	78.109.286,53	11.355.376,47	87,31%
3 - SERVICIOS NO PERSONALES	253.763.713,27	227.826.909,67	227.826.909,67	25.936.803,60	89,78%
4 - BIENES DE USO	9.773.500,00	221.562,17	221.562,17	9.551.937,83	2,27%
5 - TRANSFERENCIAS	611.000,00	400.167,00	400.167,00	210.833,00	65,49%
<b>TOTAL</b>	<b>380.698.369,27</b>	<b>331.145.450,54</b>	<b>331.145.450,54</b>	<b>49.552.918,73</b>	<b>86,98%</b>

**INSTITUCIONES DE LA SEGURIDAD SOCIAL  
ESTADO DE EJECUCION PRESUPUESTARIA DE GASTOS  
PORCENTAJE DE EJECUCION DEL GASTO POR INCISO  
- AL 07/12/2011 -**

Provincia

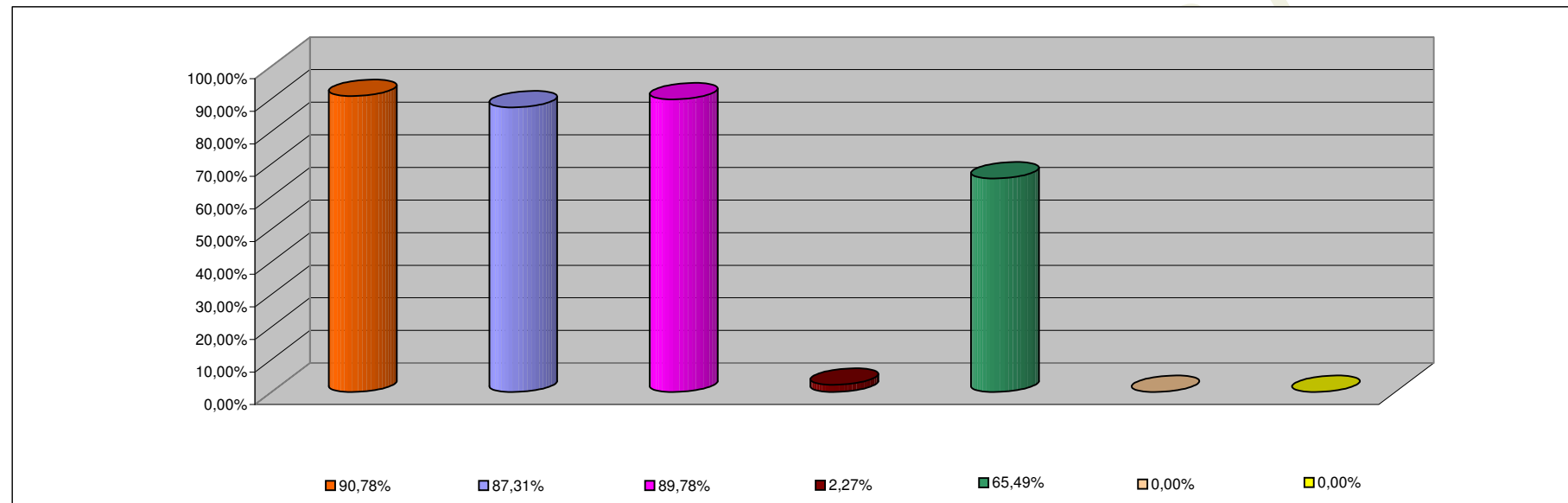

<b>INCISO</b>	<b>PORCENTAJE DE EJECUCION</b>
1 - GASTOS EN PERSONAL	90,78%
2 - BIENES DE CONSUMO	87,31%
3 - SERVICIOS NO PERSONALES	89,78%
4 - BIENES DE USO	2,27%
5 - TRANSFERENCIAS	65,49%
6 - ACTIVOS FINANCIEROS	0,00%
7 - SERV. DE LA DEUDA D.O.P.	0,00%