

**INFORMACION SOBRE EL ESTADO DE EJECUCION PRESUPUESTARIA DE GASTOS
- AL 31/12/2012 -**

SECTOR PUBLICO PROVINCIAL NO FINANCIERO

OBJETO DE GASTO	CREDITO VIGENTE EJERCICIO 2012 (1)	COMPROMETIDO ACTUAL (2)	DEVENGADO ACTUAL (3)	DIFERENCIA CREDITO - DEVENGADO (4=1-3)	PORCENTAJE EN EJECUCION (5=3/1)
1 - GASTOS EN PERSONAL	3.742.028.984,77	3.462.160.377,12	3.462.159.931,66	279.869.053,11	92,52%
2 - BIENES DE CONSUMO	362.692.314,91	281.816.277,18	281.324.752,66	81.367.562,25	77,57%
3 - SERVICIOS NO PERSONALES	851.519.816,66	669.420.827,38	669.263.852,06	182.255.964,60	78,60%
4 - BIENES DE USO	1.073.726.931,39	406.560.727,59	403.851.147,96	669.875.783,43	37,61%
5 - TRANSFERENCIAS	2.500.170.631,48	2.131.799.679,06	2.131.799.679,06	368.370.952,42	85,27%
6 - ACTIVOS FINANCIEROS	108.913.021,01	77.339.560,28	77.339.560,28	31.573.460,73	71,01%
7 - SERVICIOS DE LA DEUDA Y D.O.P.	5.837.030,85	5.833.931,63	5.833.931,63	3.099,22	99,95%
TOTAL	8.644.888.731,07	7.034.931.380,24	7.031.572.855,31	1.613.315.875,76	81,34%

**SECTOR PUBLICO PROVINCIAL NO FINANCIERO
ESTADO DE EJECUCION PRESUPUESTARIA DE GASTOS
PORCENTAJE DE EJECUCION DEL GASTO POR INCISO
- AL 31/12/2012 -**

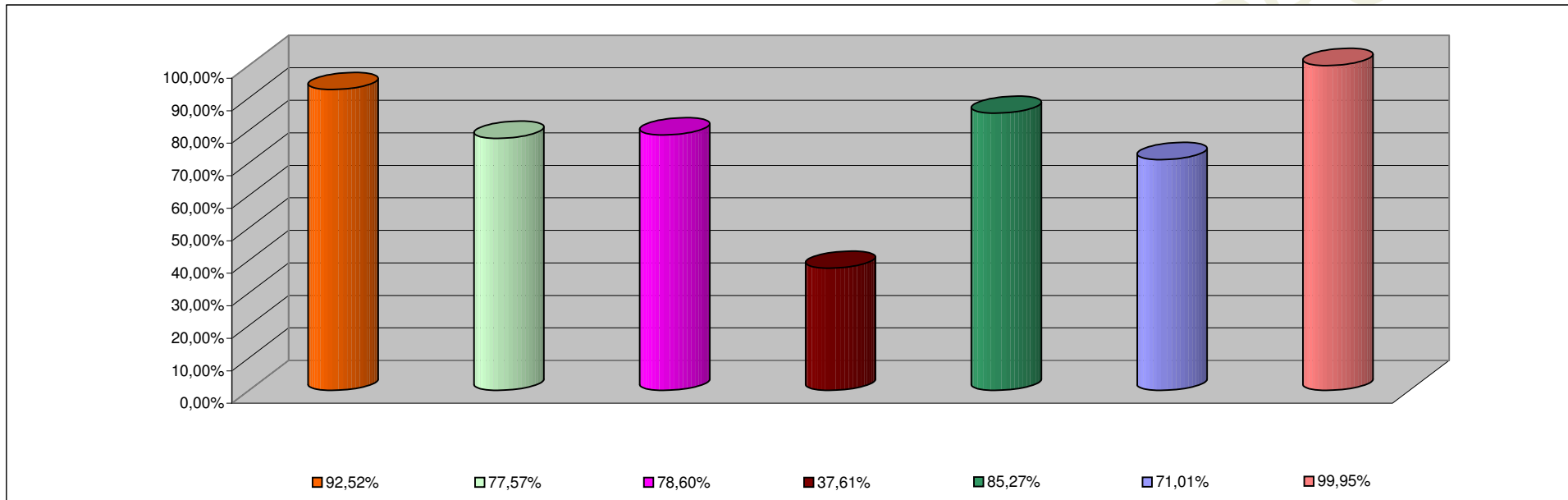

INCISO	PORCENTAJE DE EJECUCION
1 - GASTOS EN PERSONAL	92,52%
2 - BIENES DE CONSUMO	77,57%
3 - SERVICIOS NO PERSONALES	78,60%
4 - BIENES DE USO	37,61%
5 - TRANSFERENCIAS	85,27%
6 - ACTIVOS FINANCIEROS	71,01%
7 - SERV. DE LA DEUDA D.O.P.	99,95%

**INFORMACION SOBRE EL ESTADO DE EJECUCION PRESUPUESTARIA DE GASTOS
- AL 31/12/2012 -**

ADMINISTRACION CENTRAL

OBJETO DE GASTO	CREDITO VIGENTE EJERCICIO 2012 (1)	COMPROMETIDO ACTUAL (2)	DEVENGADO ACTUAL (3)	DIFERENCIA CREDITO - DEVENGADO (4=1-3)	PORCENTAJE EN EJECUCION (5=3/1)
1 - GASTOS EN PERSONAL	3.353.229.015,08	3.169.578.641,17	3.169.578.195,71	183.650.819,37	94,52%
2 - BIENES DE CONSUMO	193.129.135,71	129.763.159,00	129.271.634,48	63.857.501,23	66,94%
3 - SERVICIOS NO PERSONALES	243.822.872,51	154.778.141,11	154.621.165,79	89.201.706,72	63,42%
4 - BIENES DE USO	614.783.436,42	171.085.692,48	168.376.112,85	446.407.323,57	27,39%
5 - TRANSFERENCIAS	2.276.006.993,33	1.964.597.758,72	1.964.597.758,72	311.409.234,61	86,32%
6 - ACTIVOS FINANCIEROS	16.499.521,01	5.928.043,00	5.928.043,00	10.571.478,01	35,93%
7 - SERVICIOS DE LA DEUDA Y D.O.P	5.837.030,85	5.833.931,63	5.833.931,63	3.099,22	99,95%
TOTAL	6.703.308.004,91	5.601.565.367,11	5.598.206.842,18	1.105.101.162,73	83,51%

ADMINISTRACION CENTRAL
ESTADO DE EJECUCION PRESUPUESTARIA DE GASTOS
PORCENTAJE DE EJECUCION DEL GASTO POR INCISO
- AL 31/12/2012 -

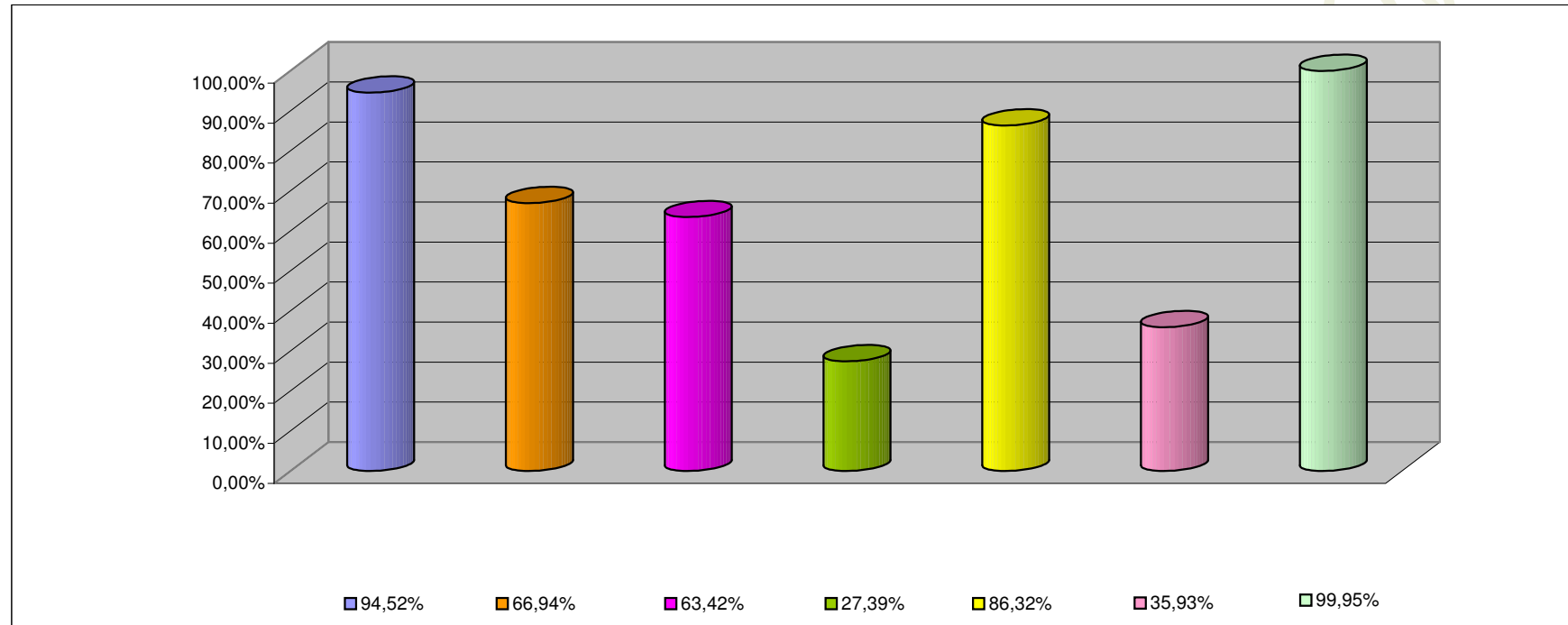

INCISO	PORCENTAJE DE EJECUCION (%)
1 - GASTOS EN PERSONAL	94,52%
2 - BIENES DE CONSUMO	66,94%
3 - SERVICIOS NO PERSONALES	63,42%
4 - BIENES DE USO	27,39%
5 - TRANSFERENCIAS	86,32%
6 - ACTIVOS FINANCIEROS	35,93%
7 - SERV. DE LA DEUDA D.O.P.	99,95%

INFORMACION SOBRE EL ESTADO DE EJECUCION PRESUPUESTARIA DE GASTOS
- AL 31/12/2012 -

ORGANISMOS DESCENTRALIZADOS

OBJETO DE GASTO	CREDITO VIGENTE EJERCICIO 2012 (1)	COMPROMETIDO ACTUAL (2)	DEVENGADO ACTUAL (3)	DIFERENCIA CREDITO - DEVENGADO (4=1-3)	PORCENTAJE EN EJECUCION (5=3/1)
1 - GASTOS EN PERSONAL	349.960.280,18	253.742.046,44	253.742.046,44	96.218.233,74	72,51%
2 - BIENES DE CONSUMO	49.028.499,23	35.190.653,77	35.190.653,77	13.837.845,46	71,78%
3 - SERVICIOS NO PERSONALES	263.520.242,15	182.924.697,52	182.924.697,52	80.595.544,63	69,42%
4 - BIENES DE USO	455.743.494,97	235.236.896,82	235.236.896,82	220.506.598,15	51,62%
5 - TRANSFERENCIAS	223.552.638,15	167.061.020,34	167.061.020,34	56.491.617,81	74,73%
6 - ACTIVOS FINANCIEROS	92.413.500,00	71.411.517,28	71.411.517,28	21.001.982,72	77,27%
TOTAL	1.434.218.654,68	945.566.832,17	945.566.832,17	488.651.822,51	65,93%

ORGANISMOS DESCENTRALIZADOS
ESTADO DE EJECUCION PRESUPUESTARIA DE GASTOS
PORCENTAJE DE EJECUCION DEL GASTO POR INCISO
- AL 31/12/2012 -

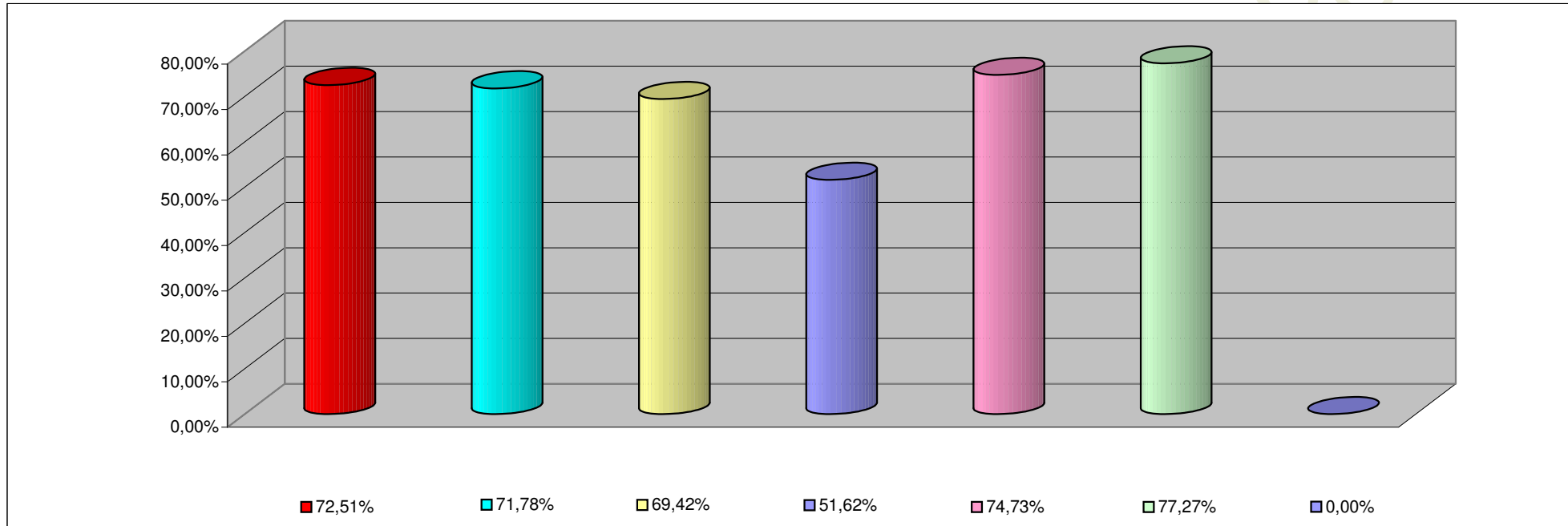

INCISO	PORCENTAJE DE EJECUCION
1 - GASTOS EN PERSONAL	72,51%
2 - BIENES DE CONSUMO	71,78%
3 - SERVICIOS NO PERSONALES	69,42%
4 - BIENES DE USO	51,62%
5 - TRANSFERENCIAS	74,73%
6 - ACTIVOS FINANCIEROS	77,27%
7- SERV. DE LA DEUDA D. O. P.	0,00%

**INFORMACION SOBRE EL ESTADO DE EJECUCION PRESUPUESTARIA DE GASTOS
- AL 31/12/2012 -**

INSTITUCIONES DE LA SEGURIDAD SOCIAL

OBJETO DE GASTO	CREDITO VIGENTE EJERCICIO 2012 (1)	COMPROMETIDO ACTUAL (2)	DEVENGADO ACTUAL (3)	DIFERENCIA CREDITO - DEVENGADO (4=1-3)	PORCENTAJE EN EJECUCION (5=3/1)
1 - GASTOS EN PERSONAL	38.839.689,51	38.839.689,51	38.839.689,51	0,00	100,00%
2 - BIENES DE CONSUMO	120.534.679,97	116.862.464,41	116.862.464,41	3.672.215,56	96,95%
3 - SERVICIOS NO PERSONALES	344.176.702,00	331.717.988,75	331.717.988,75	12.458.713,25	96,38%
4 - BIENES DE USO	3.200.000,00	238.138,29	238.138,29	2.961.861,71	7,44%
5 - TRANSFERENCIAS	611.000,00	140.900,00	140.900,00	470.100,00	23,06%
TOTAL	507.362.071,48	487.799.180,96	487.799.180,96	19.562.890,52	96,14%

**INSTITUCIONES DE LA SEGURIDAD SOCIAL
ESTADO DE EJECUCION PRESUPUESTARIA DE GASTOS
PORCENTAJE DE EJECUCION DEL GASTO POR INCISO
- AL 31/12/2012 -**

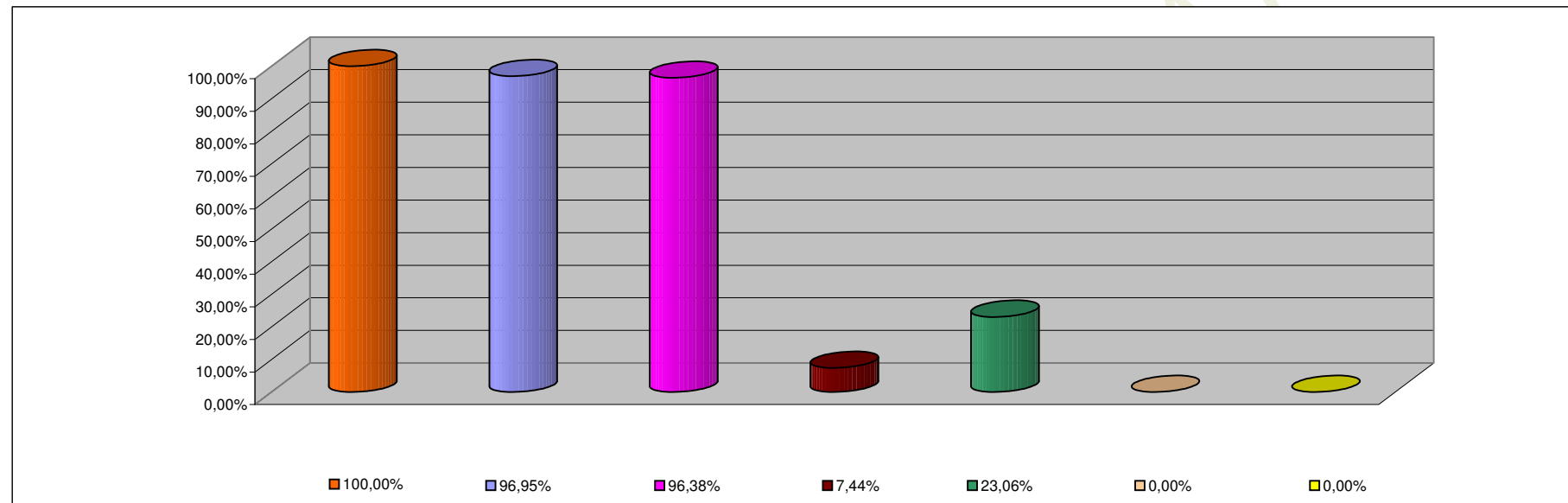

INCISO	PORCENTAJE DE EJECUCION
1 - GASTOS EN PERSONAL	100,00%
2 - BIENES DE CONSUMO	96,95%
3 - SERVICIOS NO PERSONALES	96,38%
4 - BIENES DE USO	7,44%
5 - TRANSFERENCIAS	23,06%
6 - ACTIVOS FINANCIEROS	0,00%
7 - SERV. DE LA DEUDA D.O.P.	0,00%