

**SECTOR PUBLICO PROVINCIAL NO FINANCIERO
ESTADO DE EJECUCION PRESUPUESTARIA DE GASTOS
COMPOSICION DEL GASTO POR JURISDICCION Y POR FINALIDAD**

- AL 31/07/2018 -

Jurisdicción	Finalidad	ADMINISTRACION GUBERNAMENTAL	SERVICIOS DE SEGURIDAD	SERVICIOS SOCIALES	SERVICIOS ECONOMICOS	DEUDA PUBLICA	NO CLASIFICADO	TOTAL	PARTICIPACION PORCENTUAL
01	PODER LEGISLATIVO	0,00	0,00	0,00	0,00	0,00	0,00	0,00	0,00%
02	PODER JUDICIAL	716.546.771,77	0,00	0,00	0,00	0,00	0,00	716.546.771,77	4,01%
10	GOBERNACION	133.651.782,20	0,00	113.717.462,21	28.957.354,44	0,00	0,00	276.326.598,85	1,55%
15	SECRETARIA GENERAL DE LA GOBERNACION	63.705.976,89	0,00	12.576.457,39	0,00	0,00	0,00	76.282.434,28	0,43%
20	MINISTERIO DE GOBIERNO Y JUSTICIA	127.163.809,00	0,00	19.176.183,99	8.299.645,81	0,00	0,00	154.639.638,80	0,86%
25	MINISTERIO DE OBRAS Y SERVICIOS PUBLICOS	338.700.782,23	0,00	252.162.657,69	781.695.172,59	0,00	0,00	1.372.558.612,51	7,68%
30	MINISTERIO DE HACIENDA Y FINANZAS	4.508.714.761,29	0,00	584.738.708,02	8.908.017,31	125.886.059,77	0,00	5.228.247.546,39	29,24%
35	SECRETARIA DE VIVIENDA Y DES. URBANO	15.720.056,66	0,00	553.088.223,30	0,00	0,00	0,00	568.808.279,96	3,18%
40	MINISTERIO DE SALUD	70.173.631,22	0,00	2.771.853.283,70	9.828.685,49	0,00	0,00	2.851.855.600,41	15,95%
45	MINISTERIO DE DESARROLLO SOCIAL	95.834.214,75	0,00	218.993.874,42	0,00	0,00	0,00	314.828.089,17	1,76%
50	MIN.DE EDUCACION, CIENCIA Y TECNOL.	33.822.143,61	0,00	4.388.610.007,63	0,00	0,00	0,00	4.422.432.151,24	24,74%
55	MIN.DE SERVICIOS PUBLICOS	120.298.149,58	0,00	78.366.847,59	260.876.805,14	0,00	0,00	459.541.802,31	2,57%
60	MINISTERIO DE PRODUCCION Y DESARROLLO	49.966.961,66	0,00	0,00	103.670.244,64	0,00	0,00	153.637.206,30	0,86%
65	SEC.DE ESTADO DEL AMB.Y DES.SUSTENTABLE	44.104.773,90	0,00	0,00	23.637.094,04	0,00	0,00	67.741.867,94	0,38%
80	TRIBUNAL DE CUENTAS	130.478.274,69	0,00	2.018.108,69	0,00	0,00	0,00	132.496.383,38	0,74%
85	SECRETARIA DE ESTADO DE MINERIA	19.183.487,00	0,00	0,00	36.579.518,50	0,00	0,00	55.763.005,50	0,31%
90	SECRETARIA DE ESTADO DE SEGURIDAD	53.495,66	1.025.746.419,15	0,00	0,00	0,00	0,00	1.025.799.914,81	5,74%
TOTAL		6.468.119.072,11	1.025.746.419,15	8.995.301.814,63	1.262.452.537,96	125.886.059,77	0,00	17.877.505.903,62	100%
		36,18%	5,74%	50,32%	7,06%	0,70%	0,00%	100%	

**SECTOR PUBLICO PROVINCIAL NO FINANCIERO
ESTADO DE EJECUCION PRESUPUESTARIA DE GASTOS
COMPOSICION DEL GASTO POR JURISDICCION Y POR FINALIDAD
- AL 31/07/2018 -**

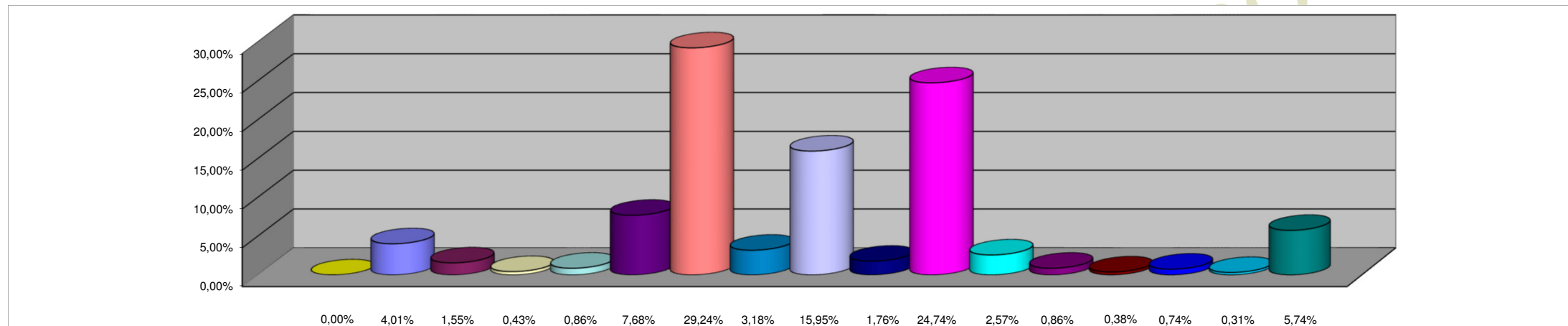

REFERENCIAS

JURISDICCION	PORCENTAJE
01 - PODER LEGISLATIVO	0,00%
02 - PODER JUDICIAL	4,01%
10 - GOBERNACION	1,55%
15- SECRETARIA GENERAL DE LA GOBERNACION	0,43%
20 - MINISTERIO DE GOBIERNO Y JUSTICIA	0,86%
25 - MINISTERIO DE OBRAS Y SERVICIOS PUBLICOS	7,68%
30 - MINISTERIO DE HACIENDA Y FINANZAS	29,24%
35 - SECRETARIA DE VIVIENDA Y DES. URBANO	3,18%
40 - MINISTERIO DE SALUD	15,95%
45 - MINISTERIO DE DESARROLLO SOCIAL	1,76%
50 - MIN.DE EDUCACION, CIENCIA Y TECNOL.	24,74%
55 - MIN.DE SERVICIOS PUBLICOS	2,57%
60 - MINISTERIO DE PRODUCCION Y DESARROLLO	0,86%
65 - SEC.DE ESTADO DEL AMB. Y DES.SUSTENTABLE	0,38%
80 - TRIBUNAL DE CUENTAS	0,74%
85 - SECRETARIA DE ESTADO DE MINERIA	0,31%
90 - SECRETARIA DE ESTADO DE SEGURIDAD	5,74%
TOTAL DEL PORCENTAJE	100,00%

**SECTOR PUBLICO PROVINCIAL NO FINANCIERO
ESTADO DE EJECUCION PRESUPUESTARIA DE GASTOS
COMPOSICION DEL GASTO POR FINALIDAD
- AL 31/07/2018 -**

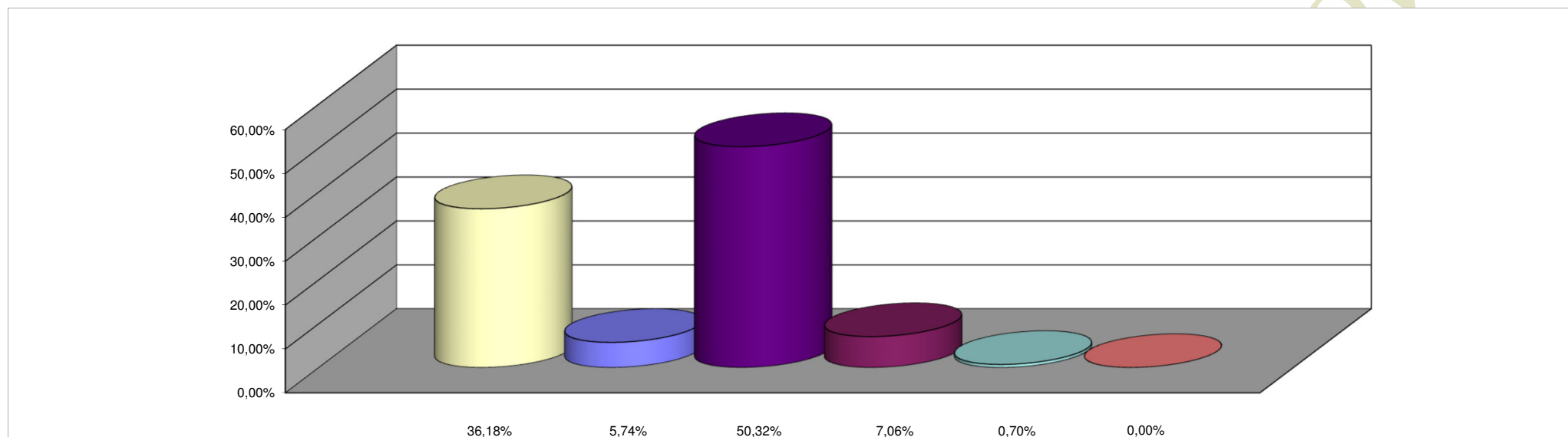

REFERENCIAS

FINALIDAD	PORCENTAJE
ADMINISTRACION GUBERNAMENTAL	36,18%
SERVICIOS DE SEGURIDAD	5,74%
SERVICIOS SOCIALES	50,32%
SERVICIOS ECONOMICOS	7,06%
DEUDA PUBLICA	0,70%
NO CLASIFICADO	0,00%
TOTAL DEL PORCENTAJE	100,00%