

SECTOR PUBLICO PROVINCIAL NO FINANCIERO
ESTADO DE EJECUCION PRESUPUESTARIA DE GASTOS
COMPOSICION DEL GASTO POR JURISDICCION Y POR FINALIDAD
- AL 30/04/2014 -

<i>Finalidad</i>	<i>ADMINISTRACION GUBERNAMENTAL</i>	<i>SERVICIOS DE SEGURIDAD</i>	<i>SERVICIOS SOCIALES</i>	<i>SERVICIOS ECONOMICOS</i>	<i>DEUDA PUBLICA</i>	<i>NO CLASIFICADO</i>	<i>TOTAL</i>	<i>PARTICIPACION PORCENTUAL</i>
01 - PODER LEGISLATIVO	0,00	0,00	0,00	0,00	0,00	0,00	0,00	0,00%
02 - PODER JUDICIAL	118.045.771,38	0,00	0,00	0,00	0,00	0,00	118.045.771,38	3,76%
10 - GOBERNACION	30.911.400,26	0,00	26.225.647,37	4.412.499,93	0,00	0,00	61.549.547,56	1,96%
15 - SECRETARIA GENERAL DE LA GOBERNACION	12.144.122,57	0,00	3.647.493,91	0,00	0,00	0,00	15.791.616,48	0,50%
20 - MINISTERIO DE GOBIERNO Y JUSTICIA	20.734.233,08	0,00	14.874.084,99	1.310.564,65	0,00	0,00	36.918.882,72	1,18%
25 - MINISTERIO DE OBRAS Y SERVICIOS PUBLICOS	58.878.135,03	0,00	15.996.359,55	126.009.272,82	0,00	0,00	200.883.767,40	6,40%
30 - MINISTERIO DE HACIENDA Y FINANZAS	736.245.667,65	0,00	100.359.005,56	2.113.246,64	0,00	0,00	838.717.919,85	26,71%
35 - SECRETARIA DE VIVIENDA Y DES. URBANO	2.503.565,22	0,00	187.624.126,22	0,00	0,00	0,00	190.127.691,44	6,06%
40 - MINISTERIO DE SALUD	13.346.874,07	0,00	541.332.517,80	2.989.097,48	0,00	0,00	557.668.489,35	17,76%
45 - MINISTERIO DE DESARROLLO SOCIAL	32.369.182,65	0,00	44.767.469,68	0,00	0,00	0,00	77.136.652,33	2,46%
50 - MIN.DE EDUCACION, CIENCIA Y TECNOL.	4.974.904,22	0,00	643.855.244,64	0,00	0,00	0,00	648.830.148,86	20,66%
55 - MIN.DE SERVICIOS PUBLICOS	51.347.016,29	0,00	1.950.311,73	38.155.567,37	0,00	0,00	91.452.895,39	2,91%
60 - MINISTERIO DE PRODUCCION Y DESARROLLO	8.039.936,41	0,00	0,00	24.466.773,78	0,00	0,00	32.506.710,19	1,04%
65 - SEC.DE ESTADO DEL AMB.Y DES.SUSTENTABLE	5.721.298,98	0,00	0,00	2.892.937,77	0,00	0,00	8.614.236,75	0,27%
80 - TRIBUNAL DE CUENTAS	19.755.002,73	0,00	567.953,58	0,00	0,00	0,00	20.322.956,31	0,65%
85 - SECRETARIA DE ESTADO DE MIINERIA	18.991.189,95	0,00	0,00	9.636.125,54	0,00	0,00	28.627.315,49	0,91%
90 - SECRETARIA DE ESTADO DE SEGURIDAD	4.952,63	212.568.990,78	0,00	0,00	0,00	0,00	212.573.943,41	6,77%
TOTAL	1.134.013.253,12	212.568.990,78	1.581.200.215,03	211.986.085,98	0,00	0,00	3.139.768.544,91	100%
	36,12%	6,77%	50,36%	6,75%	0,00%	0,00%	100%	

**SECTOR PUBLICO PROVINCIAL NO FINANCIERO
ESTADO DE EJECUCION PRESUPUESTARIA DE GASTOS
COMPOSICION DEL GASTO POR JURISDICCION Y POR FINALIDAD
- AL 30/04/2014 -**

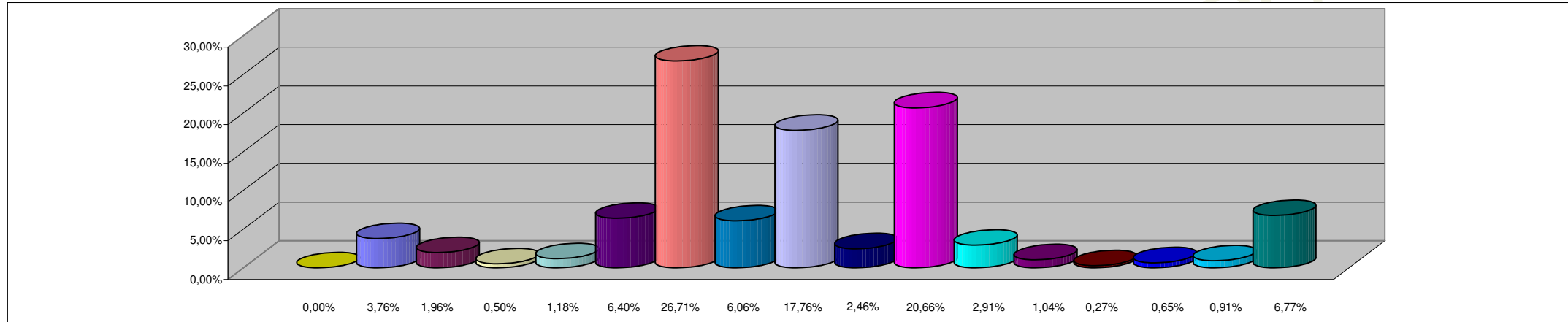

REFERENCIAS

JURISDICCION	PORCENTAJE
01 - PODER LEGISLATIVO	0,00%
02 - PODER JUDICIAL	3,76%
10 - GOBERNACION	1,96%
15- SECRETARIA GENERAL DE LA GOBERNACION	0,50%
20 - MINISTERIO DE GOBIERNO Y JUSTICIA	1,18%
25 - MINISTERIO DE OBRAS Y SERVICIOS PUBLICOS	6,40%
30 - MINISTERIO DE HACIENDA Y FINANZAS	26,71%
35 - SECRETARIA DE VIVIENDA Y DES. URBANO	6,06%
40 - MINISTERIO DE SALUD	17,76%
45 - MINISTERIO DE DESARROLLO SOCIAL	2,46%
50 - MIN.DE EDUCACION, CIENCIA Y TECNOL.	20,66%
55 - MIN.DE SERVICIOS PUBLICOS	2,91%
60 - MINISTERIO DE PRODUCCION Y DESARROLLO	1,04%
65 - SEC.DE ESTADO DEL AMB.Y DES.SUSTENTABLE	0,27%
80 - TRIBUNAL DE CUENTAS	0,65%
85 - SECRETARIA DE ESTADO DE MINERIA	0,91%
90 - SECRETARIA DE ESTADO DE SEGURIDAD	6,77%
TOTAL DEL PORCENTAJE	100,00%

**SECTOR PUBLICO PROVINCIAL NO FINANCIERO
ESTADO DE EJECUCION PRESUPUESTARIA DE GASTOS
COMPOSICION DEL GASTO POR FINALIDAD
- AL 30/04/2014 -**

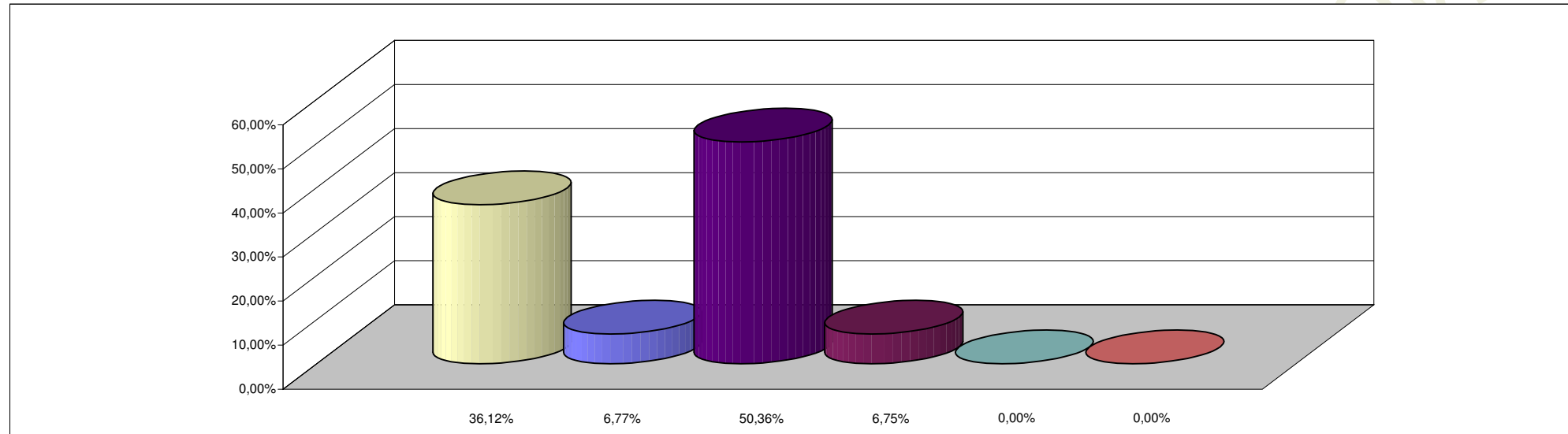

REFERENCIAS

FINALIDAD	PORCENTAJE
ADMINISTRACION GUBERNAMENTAL	36,12%
SERVICIOS DE SEGURIDAD	6,77%
SERVICIOS SOCIALES	50,36%
SERVICIOS ECONOMICOS	6,75%
DEUDA PUBLICA	0,00%
NO CLASIFICADO	0,00%
TOTAL DEL PORCENTAJE	100,00%