

**SECTOR PUBLICO PROVINCIAL NO FINANCIERO
ESTADO DE EJECUCION PRESUPUESTARIA DE GASTOS
COMPOSICION DEL GASTO POR JURISDICCION Y POR FINALIDAD**

- AL 31/10/2019 -

<i>Jurisdicción</i>	<i>Finalidad</i>	<i>ADMINISTRACION GUBERNAMENTAL</i>	<i>SERVICIOS DE SEGURIDAD</i>	<i>SERVICIOS SOCIALES</i>	<i>SERVICIOS ECONOMICOS</i>	<i>DEUDA PUBLICA</i>	<i>NO CLASIFICADO</i>	<i>TOTAL</i>	<i>PARTICIPACION PORCENTUAL</i>
01	PODER LEGISLATIVO	0,00	0,00	0,00	0,00	0,00	0,00	0,00	0,00%
02	PODER JUDICIAL	700.024.694,14	0,00	0,00	0,00	0,00	0,00	700.024.694,14	3,76%
10	GOBERNACION	108.742.681,49	0,00	137.901.431,79	61.497.696,80	0,00	0,00	308.141.810,08	1,65%
15	SECRETARIA GENERAL DE LA GOBERNACION	86.291.670,14	0,00	5.387.663,09	0,00	0,00	0,00	91.679.333,23	0,49%
20	MINISTERIO DE GOBIERNO Y JUSTICIA	176.021.646,64	0,00	24.855.694,52	10.988.835,19	0,00	0,00	211.866.176,35	1,14%
25	MINISTERIO DE OBRAS Y SERVICIOS PUBLICOS	939.195.559,55	0,00	110.491.818,16	614.598.319,32	0,00	0,00	1.664.285.697,03	8,93%
30	MINISTERIO DE HACIENDA Y FINANZAS	4.216.656.984,46	0,00	580.320.124,36	30.834.693,13	199.256.699,27	0,00	5.027.068.501,22	26,97%
35	SECRETARIA DE VIVIENDA Y DES. URBANO	421.389,69	0,00	656.427.395,20	0,00	0,00	0,00	656.848.784,89	3,52%
40	MINISTERIO DE SALUD	3.499.246,17	0,00	3.159.213.559,21	694.625,00	0,00	0,00	3.163.407.430,38	16,97%
45	MINISTERIO DE DESARROLLO SOCIAL	191.362.059,93	0,00	248.743.513,42	0,00	0,00	0,00	440.105.573,35	2,36%
50	MIN.DE EDUCACION, CIENCIA Y TECNOL.	5.458.392,41	0,00	4.295.153.799,74	0,00	0,00	0,00	4.300.612.192,15	23,07%
55	MIN.DE SERVICIOS PUBLICOS	12.552.094,88	0,00	162.637.997,00	351.063.542,54	0,00	0,00	526.253.634,42	2,82%
60	MINISTERIO DE PRODUCCION Y DESARROLLO	24.055.322,64	0,00	0,00	168.863.456,03	0,00	0,00	192.918.778,67	1,04%
65	SEC.DE ESTADO DEL AMB.Y DES.SUSTENTABLE	3.062.926,28	0,00	0,00	46.096.935,77	0,00	0,00	49.159.862,05	0,26%
80	TRIBUNAL DE CUENTAS	122.401.148,13	0,00	1.483.311,42	0,00	0,00	0,00	123.884.459,55	0,66%
85	SECRETARIA DE ESTADO DE MIINERIA	64.672.617,61	0,00	0,00	41.578.634,77	0,00	0,00	106.251.252,38	0,57%
90	SECRETARIA DE ESTADO DE SEGURIDAD	29.696,99	1.076.463.408,17	0,00	0,00	0,00	0,00	1.076.493.105,16	5,78%
TOTAL		6.654.448.131,15	1.076.463.408,17	9.382.616.307,91	1.326.216.738,55	199.256.699,27	0,00	18.639.001.285,05	100%
		35,70%	5,78%	50,34%	7,12%	1,07%	0,00%	100%	

**SECTOR PUBLICO PROVINCIAL NO FINANCIERO
ESTADO DE EJECUCION PRESUPUESTARIA DE GASTOS
COMPOSICION DEL GASTO POR JURISDICCION Y POR FINALIDAD
- AL 31/10/2019 -**

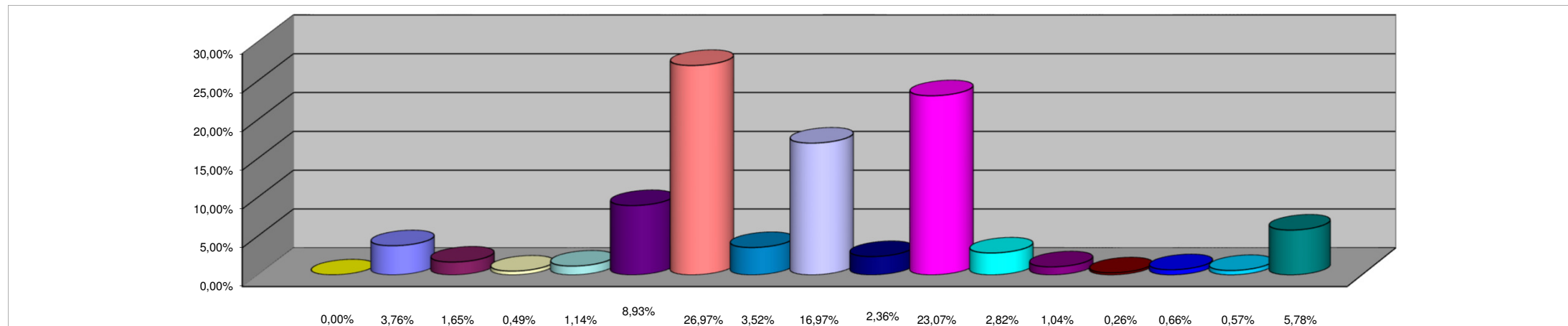

REFERENCIAS

JURISDICCION	PORCENTAJE
01 - PODER LEGISLATIVO	0,00%
02 - PODER JUDICIAL	3,76%
10 - GOBERNACION	1,65%
15- SECRETARIA GENERAL DE LA GOBERNACION	0,49%
20 - MINISTERIO DE GOBIERNO Y JUSTICIA	1,14%
25 - MINISTERIO DE OBRAS Y SERVICIOS PUBLICOS	8,93%
30 - MINISTERIO DE HACIENDA Y FINANZAS	26,97%
35 - SECRETARIA DE VIVIENDA Y DES. URBANO	3,52%
40 - MINISTERIO DE SALUD	16,97%
45 - MINISTERIO DE DESARROLLO SOCIAL	2,36%
50 - MIN.DE EDUCACION, CIENCIA Y TECNOL.	23,07%
55 - MIN.DE SERVICIOS PUBLICOS	2,82%
60 - MINISTERIO DE PRODUCCION Y DESARROLLO	1,04%
65 - SEC.DE ESTADO DEL AMB.Y DES.SUSTENTABLE	0,26%
80 - TRIBUNAL DE CUENTAS	0,66%
85 - SECRETARIA DE ESTADO DE MINERIA	0,57%
90 - SECRETARIA DE ESTADO DE SEGURIDAD	5,78%
TOTAL DEL PORCENTAJE	100,00%

**SECTOR PUBLICO PROVINCIAL NO FINANCIERO
ESTADO DE EJECUCION PRESUPUESTARIA DE GASTOS
COMPOSICION DEL GASTO POR FINALIDAD
- AL 31/10/2019 -**

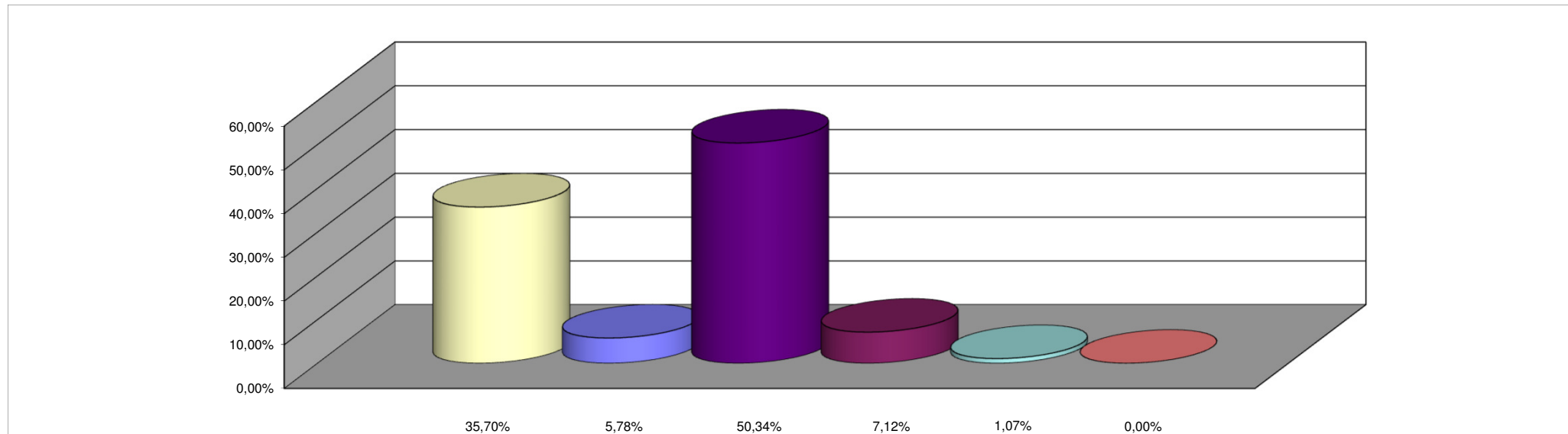

REFERENCIAS

FINALIDAD	PORCENTAJE
ADMINISTRACION GUBERNAMENTAL	35,70%
SERVICIOS DE SEGURIDAD	5,78%
SERVICIOS SOCIALES	50,34%
SERVICIOS ECONOMICOS	7,12%
DEUDA PUBLICA	1,07%
NO CLASIFICADO	0,00%
TOTAL DEL PORCENTAJE	100,00%