

**INFORMACION SOBRE EL ESTADO DE EJECUCION PRESUPUESTARIA DE GASTOS
- AL 31/05/2015 -**

SECTOR PUBLICO PROVINCIAL NO FINANCIERO

OBJETO DE GASTO	CREDITO VIGENTE EJERCICIO 2015 (1)	COMPROMETIDO ACTUAL (2)	DEVENGADO ACTUAL (3)	DIFERENCIA CREDITO - DEVENGADO (4=1-3)	PORCENTAJE EN EJECUCION (5=3/1)
1 - GASTOS EN PERSONAL	6.526.131.630,24	2.749.009.576,04	2.747.888.126,83	3.778.243.503,41	42,11%
2 - BIENES DE CONSUMO	1.297.208.164,47	217.356.956,34	196.682.128,95	1.100.526.035,52	15,16%
3 - SERVICIOS NO PERSONALES	1.782.988.254,49	509.016.898,47	497.228.367,32	1.285.759.887,17	27,89%
4 - BIENES DE USO	2.962.800.953,84	413.256.055,04	392.167.156,18	2.570.633.797,66	13,24%
5 - TRANSFERENCIAS	4.882.790.746,21	1.631.405.027,33	1.563.675.856,61	3.319.114.889,60	32,02%
6 - ACTIVOS FINANCIEROS	193.398.877,99	33.463.338,33	33.463.338,33	159.935.539,66	17,30%
7 - SERVICIOS DE LA DEUDA Y D.O.P.	114.286.233,00	1.812.293,89	1.812.293,89	112.473.939,11	1,59%
TOTAL	17.759.604.860,24	5.555.320.145,44	5.432.917.268,11	12.326.687.592,13	30,59%

**SECTOR PUBLICO PROVINCIAL NO FINANCIERO
ESTADO DE EJECUCION PRESUPUESTARIA DE GASTOS
PORCENTAJE DE EJECUCION DEL GASTO POR INCISO
- AL 31/05/2015 -**

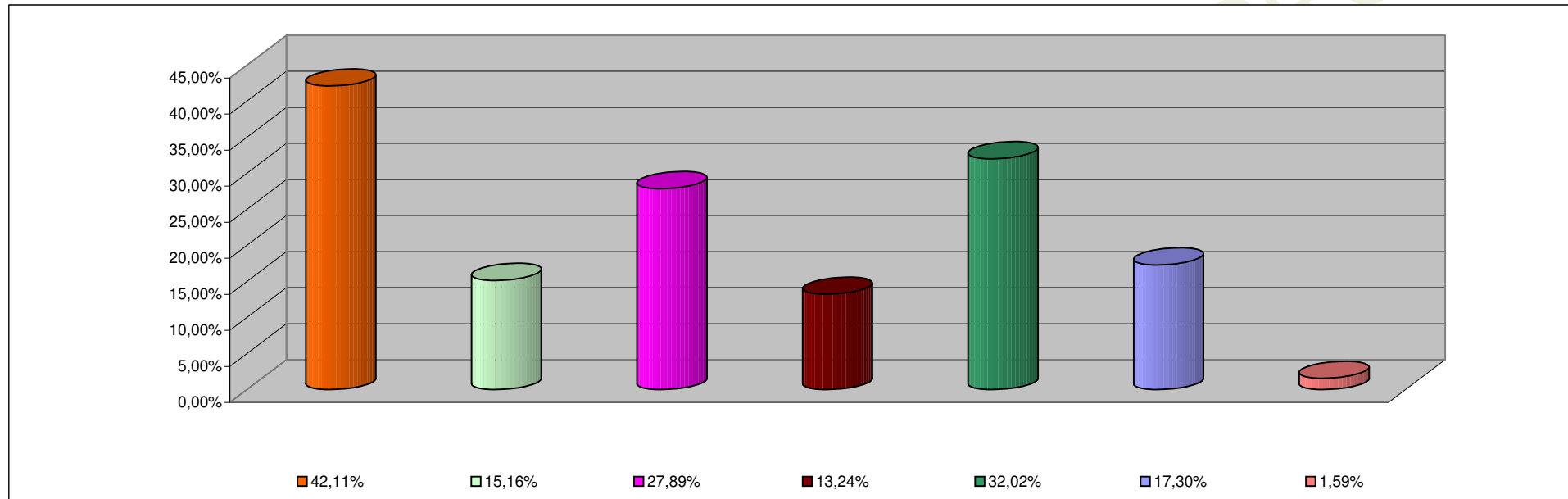

INCISO	PORCENTAJE DE EJECUCION
1 - GASTOS EN PERSONAL	42,11%
2 - BIENES DE CONSUMO	15,16%
3 - SERVICIOS NO PERSONALES	27,89%
4 - BIENES DE USO	13,24%
5 - TRANSFERENCIAS	32,02%
6 - ACTIVOS FINANCIEROS	17,30%
7 - SERV. DE LA DEUDA D.O.P.	1,59%

**INFORMACION SOBRE EL ESTADO DE EJECUCION PRESUPUESTARIA DE GASTOS
- AL 31/05/2015 -**

ADMINISTRACION CENTRAL

OBJETO DE GASTO	CREDITO VIGENTE EJERCICIO 2015 (1)	COMPROMETIDO ACTUAL (2)	DEVENGADO ACTUAL (3)	DIFERENCIA CREDITO - DEVENGADO (4=1-3)	PORCENTAJE EN EJECUCION (5=3/1)
1 - GASTOS EN PERSONAL	6.070.943.914,24	2.549.589.593,78	2.548.468.144,57	3.522.475.769,67	41,98%
2 - BIENES DE CONSUMO	801.320.021,15	101.975.455,27	90.099.017,19	711.221.003,96	11,24%
3 - SERVICIOS NO PERSONALES	586.548.081,72	121.268.396,22	110.534.857,74	476.013.223,98	18,84%
4 - BIENES DE USO	1.468.529.061,64	160.443.509,31	144.907.982,63	1.323.621.079,01	9,87%
5 - TRANSFERENCIAS	4.419.164.317,28	1.548.052.728,01	1.480.325.037,36	2.938.839.279,92	33,50%
6 - ACTIVOS FINANCIEROS	29.858.972,99	112.000,00	112.000,00	29.746.972,99	0,38%
7 - SERVICIOS DE LA DEUDA Y D.O.P	114.286.233,00	1.812.293,89	1.812.293,89	112.473.939,11	1,59%
TOTAL	13.490.650.602,02	4.483.253.976,48	4.376.259.333,38	9.114.391.268,64	32,44%

ADMINISTRACION CENTRAL
ESTADO DE EJECUCION PRESUPUESTARIA DE GASTOS
PORCENTAJE DE EJECUCION DEL GASTO POR INCISO
- AL 31/05/2015 -

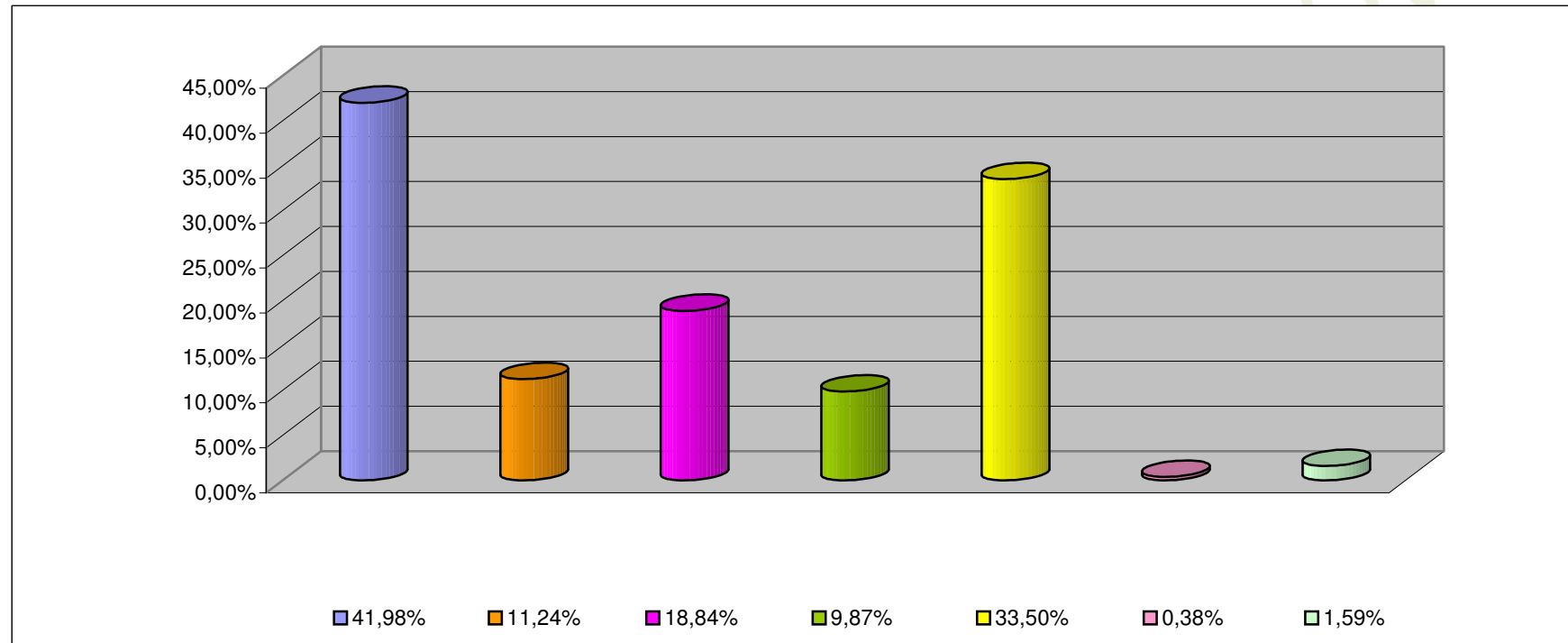

INCISO	PORCENTAJE DE EJECUCION (%)
1 - GASTOS EN PERSONAL	41,98%
2 - BIENES DE CONSUMO	11,24%
3 - SERVICIOS NO PERSONALES	18,84%
4 - BIENES DE USO	9,87%
5 - TRANSFERENCIAS	33,50%
6 - ACTIVOS FINANCIEROS	0,38%
7 - SERV. DE LA DEUDA D.O.P.	1,59%

**INFORMACION SOBRE EL ESTADO DE EJECUCION PRESUPUESTARIA DE GASTOS
- AL 31/05/2015 -**

ORGANISMOS DESCENTRALIZADOS

OBJETO DE GASTO	CREDITO VIGENTE EJERCICIO 2015 (1)	COMPROMETIDO ACTUAL (2)	DEVENGADO ACTUAL (3)	DIFERENCIA CREDITO - DEVENGADO (4=1-3)	PORCENTAJE EN EJECUCION (5=3/1)
1 - GASTOS EN PERSONAL	394.906.573,00	172.998.081,77	172.998.081,77	221.908.491,23	43,81%
2 - BIENES DE CONSUMO	105.318.718,06	20.750.823,69	12.298.013,38	93.020.704,68	11,68%
3 - SERVICIOS NO PERSONALES	443.287.522,26	129.450.827,91	128.438.380,66	314.849.141,60	28,97%
4 - BIENES DE USO	1.485.516.294,20	252.258.021,73	246.704.649,55	1.238.811.644,65	16,61%
5 - TRANSFERENCIAS	463.026.428,93	83.280.299,32	83.278.819,25	379.747.609,68	17,99%
6 - ACTIVOS FINANCIEROS	163.539.905,00	33.351.338,33	33.351.338,33	130.188.566,67	20,39%
TOTAL	3.055.595.441,45	692.089.392,75	677.069.282,94	2.378.526.158,51	22,16%

ORGANISMOS DESCENTRALIZADOS
ESTADO DE EJECUCION PRESUPUESTARIA DE GASTOS
PORCENTAJE DE EJECUCION DEL GASTO POR INCISO
- AL 31/05/2015 -

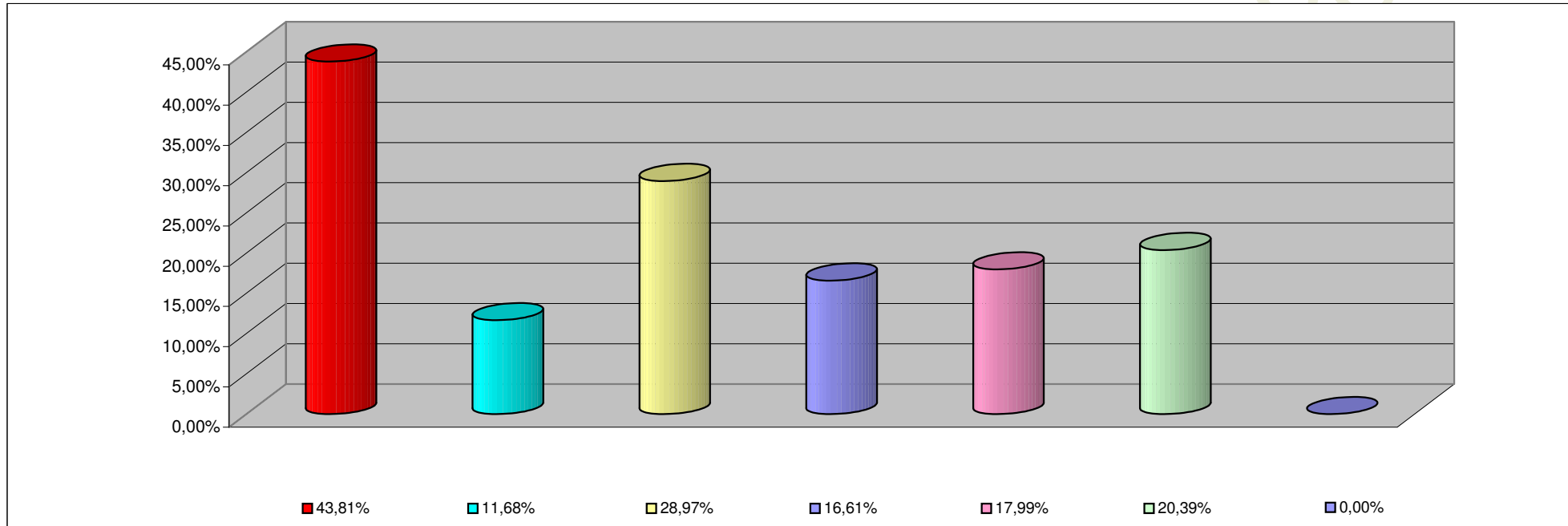

INCISO	PORCENTAJE DE EJECUCION
1 - GASTOS EN PERSONAL	43,81%
2 - BIENES DE CONSUMO	11,68%
3 - SERVICIOS NO PERSONALES	28,97%
4 - BIENES DE USO	16,61%
5 - TRANSFERENCIAS	17,99%
6 - ACTIVOS FINANCIEROS	20,39%
7- SERV. DE LA DEUDA D. O. P.	0,00%

**INFORMACION SOBRE EL ESTADO DE EJECUCION PRESUPUESTARIA DE GASTOS
- AL 31/05/2015 -**

INSTITUCIONES DE LA SEGURIDAD SOCIAL

OBJETO DE GASTO	CREDITO VIGENTE EJERCICIO 2015 (1)	COMPROMETIDO ACTUAL (2)	DEVENGADO ACTUAL (3)	DIFERENCIA CREDITO - DEVENGADO (4=1-3)	PORCENTAJE EN EJECUCION (5=3/1)
1 - GASTOS EN PERSONAL	60.281.143,00	26.421.900,49	26.421.900,49	33.859.242,51	43,83%
2 - BIENES DE CONSUMO	390.569.425,26	94.630.677,38	94.285.098,38	296.284.326,88	24,14%
3 - SERVICIOS NO PERSONALES	753.152.650,51	258.297.674,34	258.255.128,92	494.897.521,59	34,29%
4 - BIENES DE USO	8.755.598,00	554.524,00	554.524,00	8.201.074,00	6,33%
5 - TRANSFERENCIAS	600.000,00	72.000,00	72.000,00	528.000,00	12,00%
TOTAL	1.213.358.816,77	379.976.776,21	379.588.651,79	833.770.164,98	31,28%

**INSTITUCIONES DE LA SEGURIDAD SOCIAL
ESTADO DE EJECUCION PRESUPUESTARIA DE GASTOS
PORCENTAJE DE EJECUCION DEL GASTO POR INCISO
- AL 31/05/2015 -**

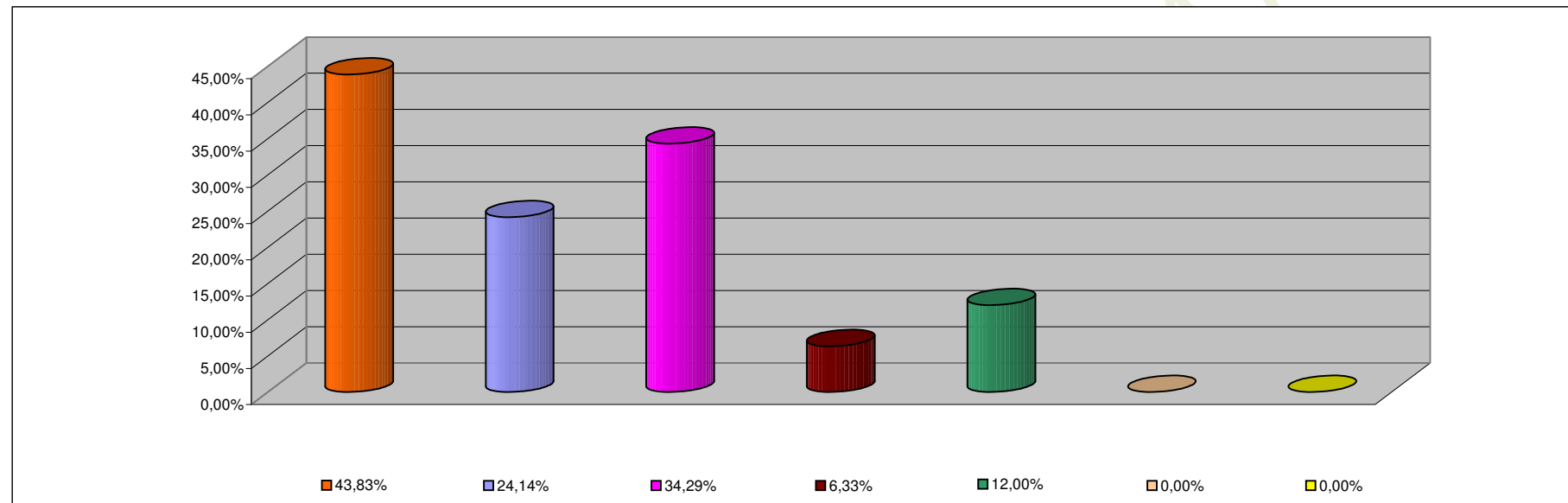

INCISO	PORCENTAJE DE EJECUCION
1 - GASTOS EN PERSONAL	43,83%
2 - BIENES DE CONSUMO	24,14%
3 - SERVICIOS NO PERSONALES	34,29%
4 - BIENES DE USO	6,33%
5 - TRANSFERENCIAS	12,00%
6 - ACTIVOS FINANCIEROS	0,00%
7 - SERV. DE LA DEUDA D.O.P.	0,00%