

**SECTOR PUBLICO PROVINCIAL NO FINANCIERO**  
**ESTADO DE EJECUCION PRESUPUESTARIA DE GASTOS**  
**COMPOSICION DEL GASTO POR JURISDICCION Y POR FINALIDAD**  
**- AL 31/01/2007 -**

<b>Jurisdicción</b>	<b>Finalidad</b>	<b>ADMINISTRACION GUBERNAMENTAL</b>	<b>SERVICIOS DE SEGURIDAD</b>	<b>SERVICIOS SOCIALES</b>	<b>SERVICIOS ECONOMICOS</b>	<b>DEUDA PUBLICA</b>	<b>NO CLASIFICADO</b>	<b>TOTAL</b>	<b>PARTICIPACION PORCENTUAL</b>
02 - PODER JUDICIAL		4,153,040.27	0.00	0.00	0.00	0.00	0.00	<b>4,153,040.27</b>	<b>4.01%</b>
10 - GOBERNACION		695,769.18	0.00	137,224.42	149,942.46	0.00	0.00	<b>982,936.06</b>	<b>0.95%</b>
15- SECRETARIA GENERAL DE LA GOBERNACION		431,509.53	0.00	160,068.13	0.00	0.00	0.00	<b>591,577.66</b>	<b>0.57%</b>
20 - MINISTERIO DE GOBIERNO Y JUSTICIA		863,267.91	7,496,679.07	976,412.51	55,364.40	0.00	0.00	<b>9,391,723.89</b>	<b>9.07%</b>
25 - MINISTERIO DE OBRAS Y SERVICIOS PUBLICOS		1,172,629.13	0.00	778,491.14	3,358,007.07	0.00	0.00	<b>5,309,127.34</b>	<b>5.12%</b>
30 - MINISTERIO DE HACIENDA Y FINANZAS		23,622,661.70	0.00	5,126,896.76	129,379.21	0.00	0.00	<b>28,878,937.67</b>	<b>27.88%</b>
35 - SECRETARIA DE VIVIENDA Y DES. URBANO		0.00	0.00	2,418,418.27	0.00	0.00	0.00	<b>2,418,418.27</b>	<b>2.33%</b>
40 - MINISTERIO DE SALUD		329,520.40	0.00	17,962,675.92	164,964.20	0.00	0.00	<b>18,457,160.52</b>	<b>17.82%</b>
45 - SECRETARIA DE DESARROLLO SOCIAL		391,776.01	0.00	1,999,912.48	0.00	0.00	0.00	<b>2,391,688.49</b>	<b>2.31%</b>
50 - MIN.DE EDUCACION, CULTURA, CIENCIA Y TECNOL.		70,330.18	0.00	26,524,853.26	0.00	0.00	0.00	<b>26,595,183.44</b>	<b>25.68%</b>
60 - MINISTERIO DE PRODUCCION Y DESARROLLO		300,924.98	0.00	0.00	627,522.31	0.00	0.00	<b>928,447.29</b>	<b>0.90%</b>
70 - SECRETARIA DEL AGUA Y DEL AMBIENTE		182,846.95	0.00	654,657.78	1,918,763.37	0.00	0.00	<b>2,756,268.10</b>	<b>2.66%</b>
80 - TRIBUNAL DE CUENTAS		570,841.54	0.00	48,702.21	0.00	0.00	0.00	<b>619,543.75</b>	<b>0.60%</b>
85 - SECRETARIA DE ESTADO DE MIINERIA		0.00	0.00	0.00	106,578.58	0.00	0.00	<b>106,578.58</b>	<b>0.10%</b>
<b>TOTAL</b>		<b>32,785,117.78</b>	<b>7,496,679.07</b>	<b>56,788,312.88</b>	<b>6,510,521.60</b>	<b>0.00</b>	<b>0.00</b>	<b>103,580,631.33</b>	<b>100.00%</b>
<b>PARTICIPACION PORCENTUAL</b>		<b>31.65%</b>	<b>7.24%</b>	<b>54.82%</b>	<b>6.29%</b>	<b>0.00%</b>	<b>0.00%</b>	<b>100.00%</b>	

**SECTOR PUBLICO PROVINCIAL NO FINANCIERO  
ESTADO DE EJECUCION PRESUPUESTARIA DE GASTOS  
COMPOSICION DEL GASTO POR JURISDICCION Y POR FINALIDAD  
- AL 31/01/2007 -**

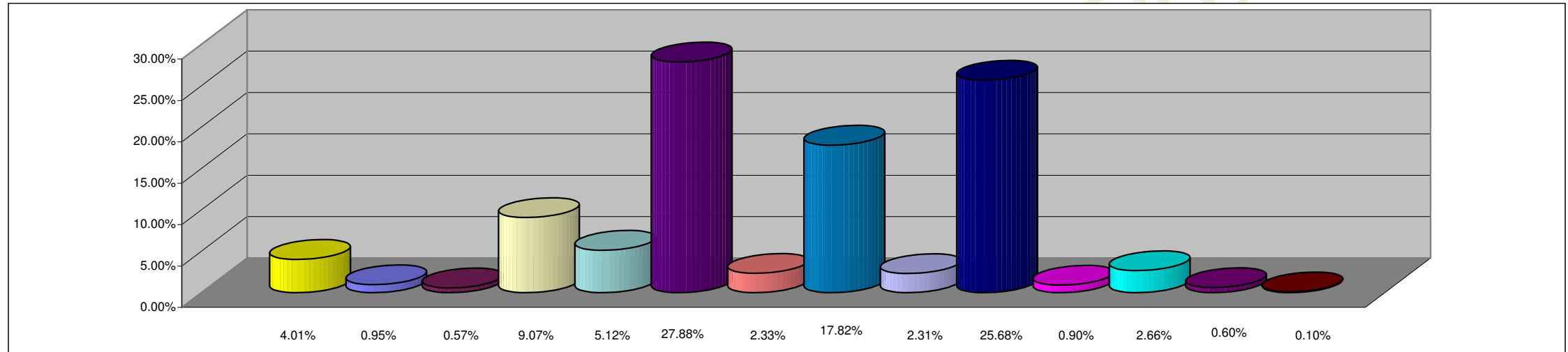

**REFERENCIAS**

<b>JURISDICCION</b>	<b>PORCENTAJE</b>
02 - PODER JUDICIAL	4.01%
10 - GOBERNACION	0.95%
15- SECRETARIA GENERAL DE LA GOBERNACION	0.57%
20 - MINISTERIO DE GOBIERNO Y JUSTICIA	9.07%
25 - MINISTERIO DE OBRAS Y SERVICIOS PUBLICOS	5.12%
30 - MINISTERIO DE HACIENDA Y FINANZAS	27.88%
35 - SECRETARIA DE VIVIENDA Y DES. URBANO	2.33%
40 - MINISTERIO DE SALUD	17.82%
45 - SECRETARIA DE DESARROLLO SOCIAL	2.31%
50 - MIN.DE EDUCACION, CULTURA, CIENCIA Y TECNOL.	25.68%
60 - MINISTERIO DE PRODUCCION Y DESARROLLO	0.90%
70 - SECRETARIA DEL AGUA Y DEL AMBIENTE	2.66%
80 - TRIBUNAL DE CUENTAS	0.60%
85 - SECRETARIA DE ESTADO DE MIINERIA	0.10%
<b>TOTAL DEL PORCENTAJE</b>	<b>100.00%</b>

**SECTOR PUBLICO PROVINCIAL NO FINANCIERO  
ESTADO DE EJECUCION PRESUPUESTARIA DE GASTOS  
COMPOSICION DEL GASTO POR FINALIDAD  
- AL 31/01/2007 -**

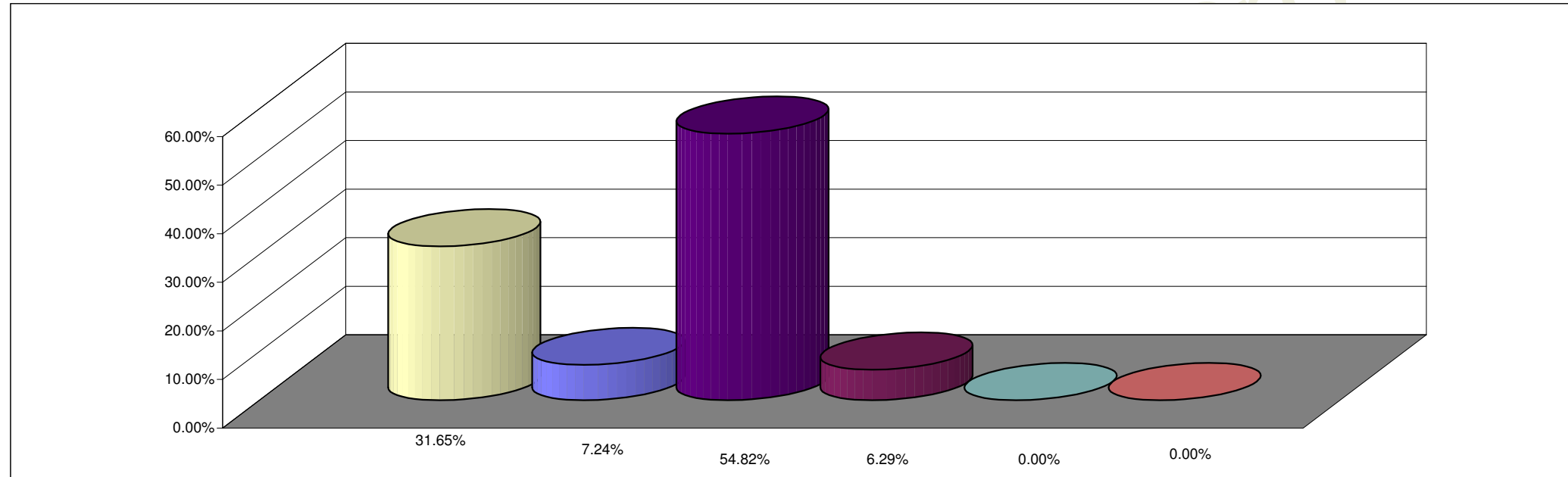

**REFERENCIAS**

<b>FINALIDAD</b>	<b>PORCENTAJE</b>
ADMINISTRACION GUBERNAMENTAL	31.65%
SERVICIOS DE SEGURIDAD	7.24%
SERVICIOS SOCIALES	54.82%
SERVICIOS ECONOMICOS	6.29%
DEUDA PUBLICA	0.00%
NO CLASIFICADO	0.00%
<b>TOTAL DEL PORCENTAJE</b>	<b>100.00%</b>