

**SECTOR PUBLICO PROVINCIAL NO FINANCIERO**  
**ESTADO DE EJECUCION PRESUPUESTARIA DE GASTOS**  
**COMPOSICION DEL GASTO POR JURISDICCION Y POR FINALIDAD**  
**- AL 31/01/2008 -**

<b>Jurisdicción</b>	<b>Finalidad</b>	<b>ADMINISTRACION GUBERNAMENTAL</b>	<b>SERVICIOS DE SEGURIDAD</b>	<b>SERVICIOS SOCIALES</b>	<b>SERVICIOS ECONOMICOS</b>	<b>DEUDA PUBLICA</b>	<b>NO CLASIFICADO</b>	<b>TOTAL</b>	<b>PARTICIPACION PORCENTUAL</b>
02 - PODER JUDICIAL		5.002.548,05	0,00	0,00	0,00	0,00	0,00	<b>5.002.548,05</b>	<b>3,30%</b>
10 - GOBERNACION		1.348.086,80	0,00	408.628,93	193.978,56	0,00	0,00	<b>1.950.694,29</b>	<b>1,29%</b>
15- SECRETARIA GENERAL DE LA GOBERNACION		563.766,44	0,00	202.014,06	0,00	0,00	0,00	<b>765.780,50</b>	<b>0,50%</b>
20 - MINISTERIO DE GOBIERNO Y JUSTICIA		9.747.086,87	8.449.853,50	256.671,54	66.607,24	0,00	0,00	<b>18.520.219,15</b>	<b>12,21%</b>
25 - MINISTERIO DE OBRAS Y SERVICIOS PUBLICOS		2.070.769,08	0,00	711.097,01	5.562.620,61	0,00	0,00	<b>8.344.486,70</b>	<b>5,50%</b>
30 - MINISTERIO DE HACIENDA Y FINANZAS		35.036.220,06	0,00	6.501.626,32	175.435,32	495,53	0,00	<b>41.713.777,23</b>	<b>27,51%</b>
35 - SECRETARIA DE VIVIENDA Y DES. URBANO		4.623,88	0,00	3.417.611,57	0,00	0,00	0,00	<b>3.422.235,45</b>	<b>2,26%</b>
40 - MINISTERIO DE SALUD		465.182,15	0,00	23.574.680,27	198.373,49	0,00	0,00	<b>24.238.235,91</b>	<b>15,99%</b>
45 - SECRETARIA DE DESARROLLO SOCIAL		559.180,28	0,00	4.152.820,96	0,00	0,00	0,00	<b>4.712.001,24</b>	<b>3,11%</b>
50 - MIN.DE EDUCACION, CULTURA, CIENCIA Y TECNOL.		91.234,89	0,00	37.181.577,31	0,00	0,00	0,00	<b>37.272.812,20</b>	<b>24,58%</b>
60 - MINISTERIO DE PRODUCCION Y DESARROLLO		335.276,00	0,00	0,00	934.984,76	0,00	0,00	<b>1.270.260,76</b>	<b>0,84%</b>
70 - SECRETARIA DEL AGUA Y DEL AMBIENTE		220.744,40	0,00	1.297.450,86	1.894.229,03	0,00	0,00	<b>3.412.424,29</b>	<b>2,25%</b>
80 - TRIBUNAL DE CUENTAS		781.996,94	0,00	27.340,81	0,00	0,00	0,00	<b>809.337,75</b>	<b>0,53%</b>
85 - SECRETARIA DE ESTADO DE MINERIA		0,00	0,00	0,00	190.751,75	0,00	0,00	<b>190.751,75</b>	<b>0,13%</b>
<b>TOTAL</b>		<b>56.226.715,84</b>	<b>8.449.853,50</b>	<b>77.731.519,64</b>	<b>9.216.980,76</b>	<b>495,53</b>	<b>0,00</b>	<b>151.625.565,27</b>	<b>100,00%</b>
<b>PARTICIPACION PORCENTUAL</b>		<b>37,08%</b>	<b>5,57%</b>	<b>51,26%</b>	<b>6,09%</b>	<b>0,00%</b>	<b>0,00%</b>	<b>100,00%</b>	

**SECTOR PUBLICO PROVINCIAL NO FINANCIERO  
ESTADO DE EJECUCION PRESUPUESTARIA DE GASTOS  
COMPOSICION DEL GASTO POR JURISDICCION Y POR FINALIDAD  
- AL 31/01/2008 -**

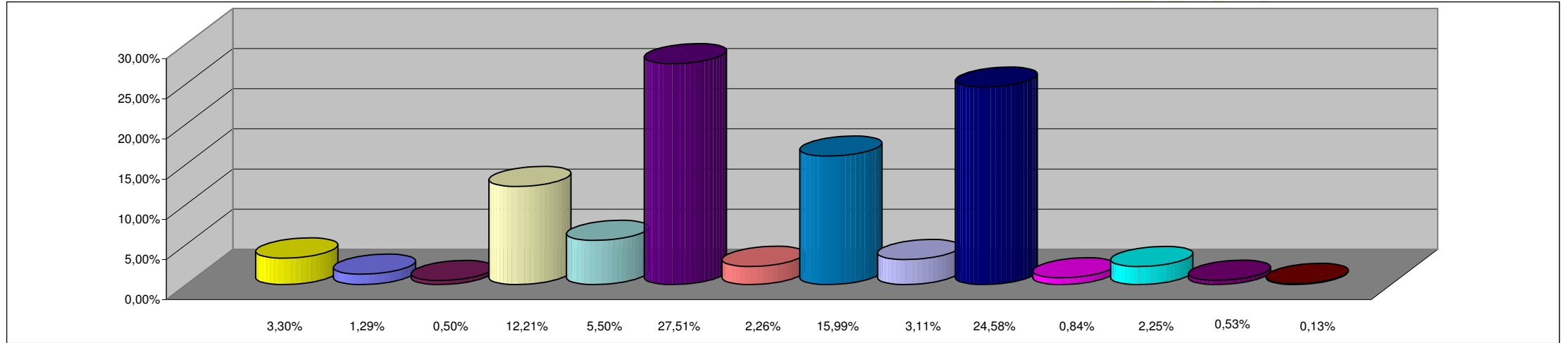

**REFERENCIAS**

<b>JURISDICCION</b>	<b>PORCENTAJE</b>
02 - PODER JUDICIAL	3,30%
10 - GOBERNACION	1,29%
15- SECRETARIA GENERAL DE LA GOBERNACION	0,50%
20 - MINISTERIO DE GOBIERNO Y JUSTICIA	12,21%
25 - MINISTERIO DE OBRAS Y SERVICIOS PUBLICOS	5,50%
30 - MINISTERIO DE HACIENDA Y FINANZAS	27,51%
35 - SECRETARIA DE VIVIENDA Y DES. URBANO	2,26%
40 - MINISTERIO DE SALUD	15,99%
45 - SECRETARIA DE DESARROLLO SOCIAL	3,11%
50 - MIN.DE EDUCACION, CULTURA, CIENCIA Y TECNOL.	24,58%
60 - MINISTERIO DE PRODUCCION Y DESARROLLO	0,84%
70 - SECRETARIA DEL AGUA Y DEL AMBIENTE	2,25%
80 - TRIBUNAL DE CUENTAS	0,53%
85 - SECRETARIA DE ESTADO DE MIINERIA	0,13%
<b>TOTAL DEL PORCENTAJE</b>	<b>100,00%</b>

**SECTOR PUBLICO PROVINCIAL NO FINANCIERO  
ESTADO DE EJECUCION PRESUPUESTARIA DE GASTOS  
COMPOSICION DEL GASTO POR FINALIDAD  
- AL 31/01/2008 -**

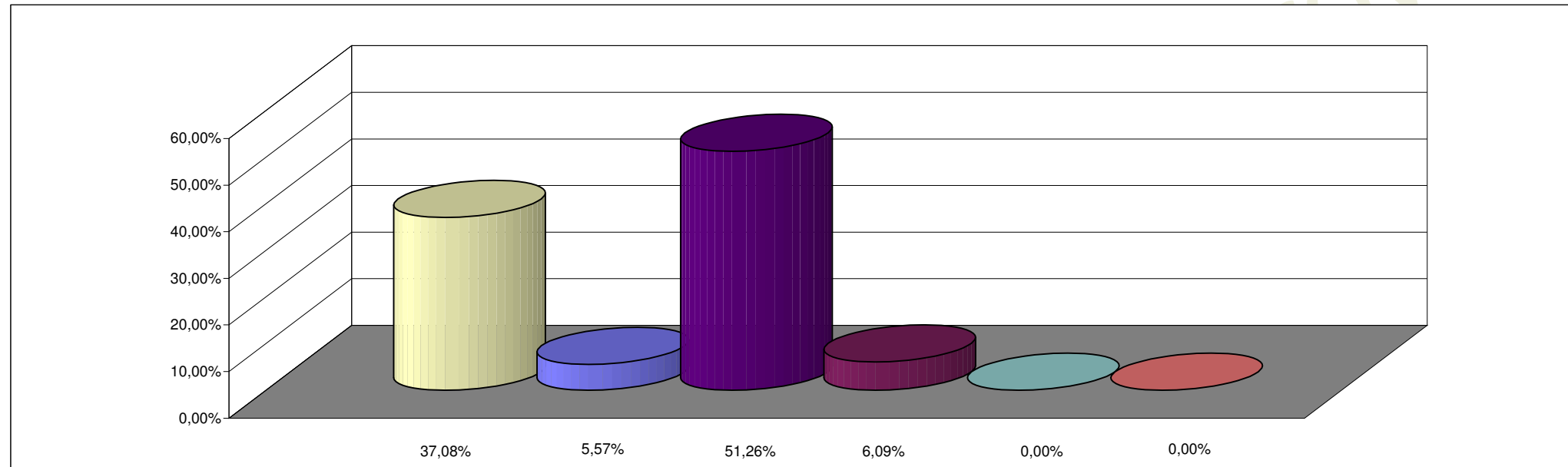

**REFERENCIAS**

<b>FINALIDAD</b>	<b>PORCENTAJE</b>
ADMINISTRACION GUBERNAMENTAL	37,08%
SERVICIOS DE SEGURIDAD	5,57%
SERVICIOS SOCIALES	51,26%
SERVICIOS ECONOMICOS	6,09%
DEUDA PUBLICA	0,00%
NO CLASIFICADO	0,00%
<b>TOTAL DEL PORCENTAJE</b>	<b>100,00%</b>