

**SECTOR PUBLICO PROVINCIAL NO FINANCIERO**  
**ESTADO DE EJECUCION PRESUPUESTARIA DE GASTOS**  
**COMPOSICION DEL GASTO POR JURISDICCION Y POR INCISO**  
**- AL 31/01/2009 -**

<i>Inciso</i>	1	2	3	4	5	6	7	TOTAL	PARTICIPACION PORCENTUAL (%)
<i>Jurisdicción</i>	GASTOS EN PERSONAL	BIENES DE CONSUMO	SERVICIOS NO PERSONALES	BIENES DE USO	TRANSFERENCIAS	ACTIVOS FINANCIEROS	SERV. DE LA D. Y DISM.O.PAS.		
01 - PODER LEGISLATIVO	0,00	0,00	0,00	0,00	0,00	0,00	0,00	<b>0,00</b>	<b>0,00%</b>
02 - PODER JUDICIAL	7.005.657,02	34.755,78	335.509,97	14.067,00	7.560,00	0,00	0,00	<b>7.397.549,77</b>	<b>3,90%</b>
10 - GOBERNACION	2.003.727,20	4.845,49	330.380,56	0,00	32.778,00	0,00	0,00	<b>2.371.731,25</b>	<b>1,25%</b>
15 - SECRETARIA GENERAL DE LA GOBERNACION	955.682,01	0,00	17.500,00	0,00	212.745,36	0,00	0,00	<b>1.185.927,37</b>	<b>0,62%</b>
20 - MINISTERIO DE GOBIERNO Y JUSTICIA	14.258.876,82	0,00	983,67	0,00	282.020,00	0,00	0,00	<b>14.541.880,49</b>	<b>7,66%</b>
25 - MINISTERIO DE OBRAS Y SERV. PUBLICOS	9.162.562,51	3.293,50	16.605,72	0,00	758.592,89	0,00	0,00	<b>9.941.054,62</b>	<b>5,24%</b>
30 - MINISTERIO DE HACIENDA Y FINANZAS	4.143.078,35	13.111,96	6.346.921,48	0,00	33.818.542,62	60.033,99	0,00	<b>44.381.688,40</b>	<b>23,38%</b>
35 - SECRETARIA DE VIVIENDA Y DES. URBANO	821.812,23	6.043,82	9.711,02	6.312.831,89	0,00	60.716,02	0,00	<b>7.211.114,98</b>	<b>3,80%</b>
40 - MINISTERIO DE SALUD	21.143.360,40	1.877.410,52	9.345.934,88	215,00	18.900,00	0,00	0,00	<b>32.385.820,80</b>	<b>17,06%</b>
45 - MINISTERIO DE DESARROLLO SOCIAL	2.070.897,62	0,00	0,00	0,00	1.441.900,00	0,00	0,00	<b>3.512.797,62</b>	<b>1,85%</b>
50 - MIN. DE EDUCACION, CIENCIA Y TEC.	53.298.663,97	0,00	60.051,64	0,00	4.776.273,60	0,00	0,00	<b>58.134.989,21</b>	<b>30,63%</b>
60 - MINISTERIO DE PROD. Y DESARROLLO	1.576.145,69	902,63	33.385,19	0,00	0,00	0,00	0,00	<b>1.610.433,51</b>	<b>0,85%</b>
70 - SECRETARIA DE AGUA Y DEL AMBIENTE	5.799.562,63	3.652,00	13.795,00	0,00	0,00	0,00	0,00	<b>5.817.009,63</b>	<b>3,06%</b>
80 - TRIBUNAL DE CUENTAS	1.049.689,82	0,00	15.224,00	1.942,00	41.106,11	0,00	0,00	<b>1.107.961,93</b>	<b>0,58%</b>
85 - SECRETARIA DE ESTADO DE MINERIA	227.889,04	0,00	0,00	0,00	0,00	0,00	0,00	<b>227.889,04</b>	<b>0,12%</b>
<b>TOTAL</b>	<b>123.517.605,31</b>	<b>1.944.015,70</b>	<b>16.526.003,13</b>	<b>6.329.055,89</b>	<b>41.390.418,58</b>	<b>120.750,01</b>	<b>0,00</b>	<b>189.827.848,62</b>	<b>100,00%</b>
<b>PARTICIPACION PORCENTUAL (%)</b>	<b>65,07%</b>	<b>1,02%</b>	<b>8,71%</b>	<b>3,33%</b>	<b>21,81%</b>	<b>0,06%</b>	<b>0,00%</b>	<b>100,00%</b>	

**SECTOR PUBLICO PROVINCIAL NO FINANCIERO  
COMPOSICION DEL GASTO POR JURISDICCION  
- AL 31/01/2009 -**

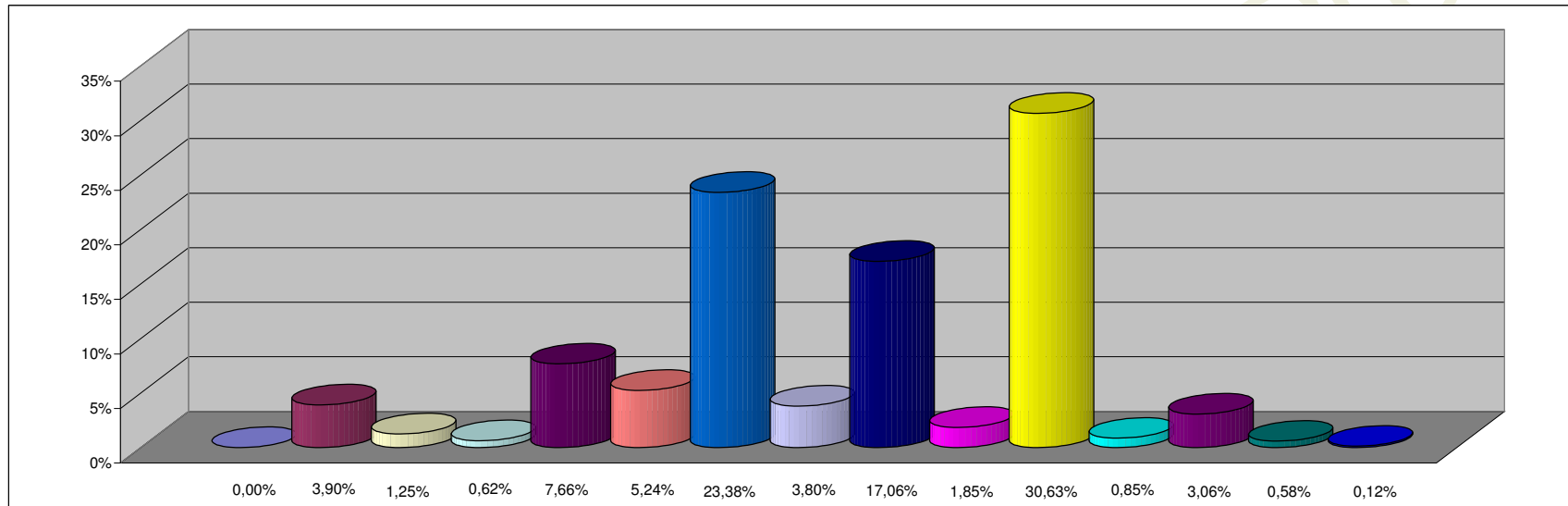

**REFERENCIAS**

JURISDICCION	PARTICIPACION PORCENTUAL %
01 -PODER LEGISLATIVO	0,00%
02 -PODER JUDICIAL	3,90%
10 -GOBERNACION	1,25%
15 -SECRETARIA GENERAL DE LA GOBERNACION	0,62%
20 -MINISTERIO DE GOBIERNO Y JUSTICIA	7,66%
25 -MINISTERIO DE OBRAS Y SERV. PUBLICOS	5,24%
30 -MINISTERIO DE HACIENDA Y FINANZAS	23,38%
35 - SECRETARIA DE VIVIENDA Y DES. URBANO	3,80%
40 -MINISTERIO DE SALUD	17,06%
45 -MINISTERIO DE DESARROLLO SOCIAL	1,85%
50 -MIN. DE EDUCACION, CIENCIA Y TEC.	30,63%
60 -MINISTERIO DE PROD. Y DESARROLLO	0,85%
70 -SECRETARIA DE AGUA Y DEL AMBIENTE	3,06%
80 -TRIBUNAL DE CUENTAS	0,58%
85 -SECRETARIA DE ESTADO DE MINERIA	0,12%
<b>TOTAL</b>	<b>100,00%</b>

**SECTOR PUBLICO PROVINCIAL NO FINANCIERO  
COMPOSICION DEL GASTO POR INCISO  
- AL 31/01/2009 -**

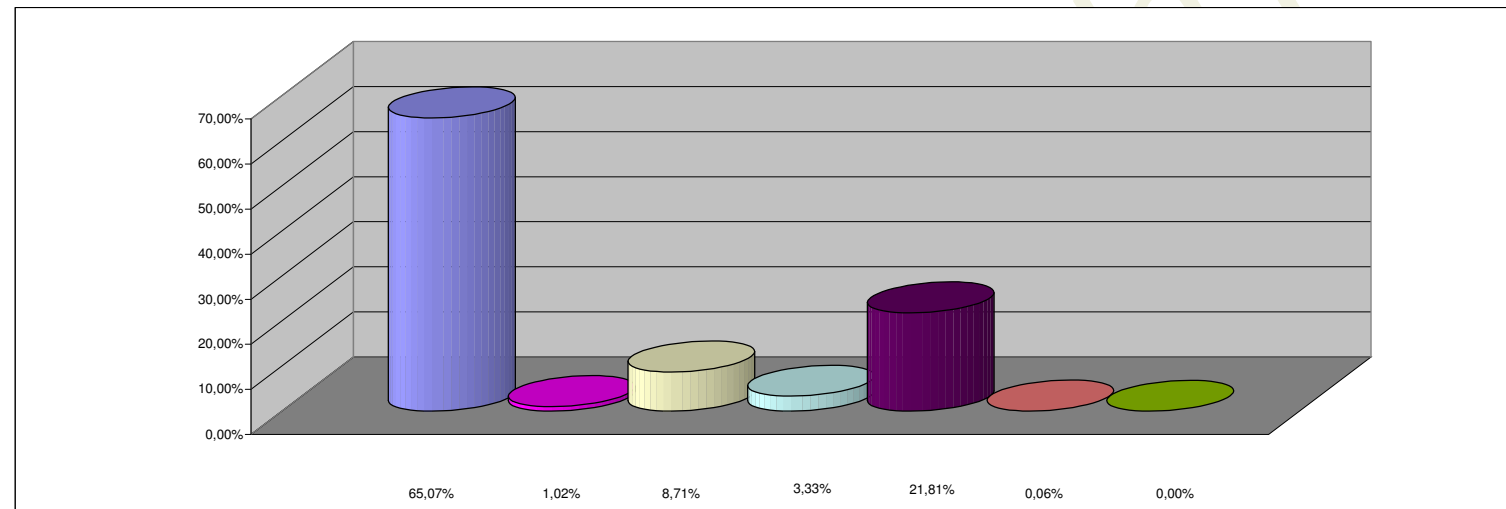

**REFERENCIAS**

<b>INCISO</b>	<b>PARTICIPACION PORCENTUAL %</b>
1 - GASTOS EN PERSONAL	65,07%
2 - BIENES DE CONSUMO	1,02%
3 - SERVICIOS NO PERSONALES	8,71%
4 - BIENES DE USO	3,33%
5 - TRANSFERENCIAS	21,81%
6 - ACTIVOS FINANCIEROS	0,06%
7 - SERV. DE LA DEUDA Y DISM. OTROS PASIVOS	0,00%
<b>TOTAL</b>	<b>100,00%</b>