

SECTOR PUBLICO PROVINCIAL NO FINANCIERO
ESTADO DE EJECUCION PRESUPUESTARIA DE GASTOS
COMPOSICION DEL GASTO POR JURISDICCION Y POR INCISO
- AL 31/01/2011 -

| <i>Inciso</i> | 1 | 2 | 3 | 4 | 5 | 6 | 7 | TOTAL | PARTICIPACION PORCENTUAL (%) |
|---|-----------------------|---------------------|-------------------------|---------------------|----------------------|---------------------|------------------------------|-----------------------|------------------------------|
| <i>Jurisdicción</i> | GASTOS EN PERSONAL | BIENES DE CONSUMO | SERVICIOS NO PERSONALES | BIENES DE USO | TRANSFERENCIAS | ACTIVOS FINANCIEROS | SERV. DE LA D. Y DISM.O.PAS. | | (%) |
| 02 - PODER JUDICIAL | 10.902.802,45 | 125.256,50 | 423.546,67 | 9.597,52 | 26.000,00 | 0,00 | 0,00 | 11.487.203,14 | 4,01% |
| 10 - GOBERNACION | 2.794.114,49 | 174.516,77 | 74.232,99 | 0,00 | 84.662,00 | 0,00 | 0,00 | 3.127.526,25 | 1,09% |
| 15 - SECRETARIA GENERAL DE LA GOBERNACION | 1.475.221,42 | 0,00 | 0,00 | 0,00 | 275.799,54 | 0,00 | 0,00 | 1.751.020,96 | 0,61% |
| 20 - MINISTERIO DE GOBIERNO Y JUSTICIA | 21.502.704,26 | 299.996,78 | 73.266,83 | 0,00 | 420.000,00 | 0,00 | 0,00 | 22.295.967,87 | 7,79% |
| 25 - MINISTERIO DE OBRAS Y SERV. PUBLICOS | 12.584.114,15 | 299.860,00 | 2.550.475,00 | 4.355.632,82 | 4.575.582,98 | 0,00 | 0,00 | 24.365.664,95 | 8,50% |
| 30 - MINISTERIO DE HACIENDA Y FINANZAS | 5.426.966,35 | 18.672,34 | 9.130.745,33 | 32.060,39 | 60.724.930,46 | 2.067.050,00 | 0,00 | 77.400.424,87 | 27,01% |
| 35 - SECRETARIA DE VIVIENDA Y DES. URBANO | 1.109.912,78 | 3.731,63 | 180.230,13 | 4.464.032,40 | 562.079,81 | 11.882,81 | 0,00 | 6.331.869,56 | 2,21% |
| 40 - MINISTERIO DE SALUD | 31.946.991,49 | 4.104.557,61 | 17.584.448,18 | 0,00 | 1.300,00 | 0,00 | 0,00 | 53.637.297,28 | 18,72% |
| 45 - MINISTERIO DE DESARROLLO SOCIAL | 2.824.783,08 | 0,00 | 6.900,00 | 0,00 | 3.934.963,00 | 0,00 | 0,00 | 6.766.646,08 | 2,36% |
| 50 - MIN. DE EDUCACION, CIENCIA Y TEC. | 68.893.889,65 | 0,00 | 0,00 | 0,00 | 0,00 | 0,00 | 0,00 | 68.893.889,65 | 24,04% |
| 60 - MINISTERIO DE PROD. Y DESARROLLO | 2.394.346,90 | 0,00 | 14.608,65 | 0,00 | 0,00 | 0,00 | 0,00 | 2.408.955,55 | 0,84% |
| 70 - SECRETARIA DE AGUA Y DEL AMBIENTE | 5.900.960,43 | 13.615,00 | 82.487,50 | 0,00 | 0,00 | 0,00 | 0,00 | 5.997.062,93 | 2,09% |
| 80 - TRIBUNAL DE CUENTAS | 1.596.162,11 | 0,00 | 25.803,40 | 0,00 | 62.450,70 | 0,00 | 0,00 | 1.684.416,21 | 0,59% |
| 85 - SECRETARIA DE ESTADO DE MINERIA | 390.044,85 | 4.019,00 | 9.225,00 | 0,00 | 0,00 | 0,00 | 0,00 | 403.288,85 | 0,14% |
| TOTAL | 169.743.014,41 | 5.044.225,63 | 30.155.969,68 | 8.861.323,13 | 70.667.768,49 | 2.078.932,81 | 0,00 | 286.551.234,15 | 100,00% |
| PARTICIPACION PORCENTUAL (%) | 59,24% | 1,76% | 10,52% | 3,09% | 24,66% | 0,73% | 0,00% | 100,00% | |

**SECTOR PUBLICO PROVINCIAL NO FINANCIERO
COMPOSICION DEL GASTO POR JURISDICCION
- AL 31/01/2011 -**

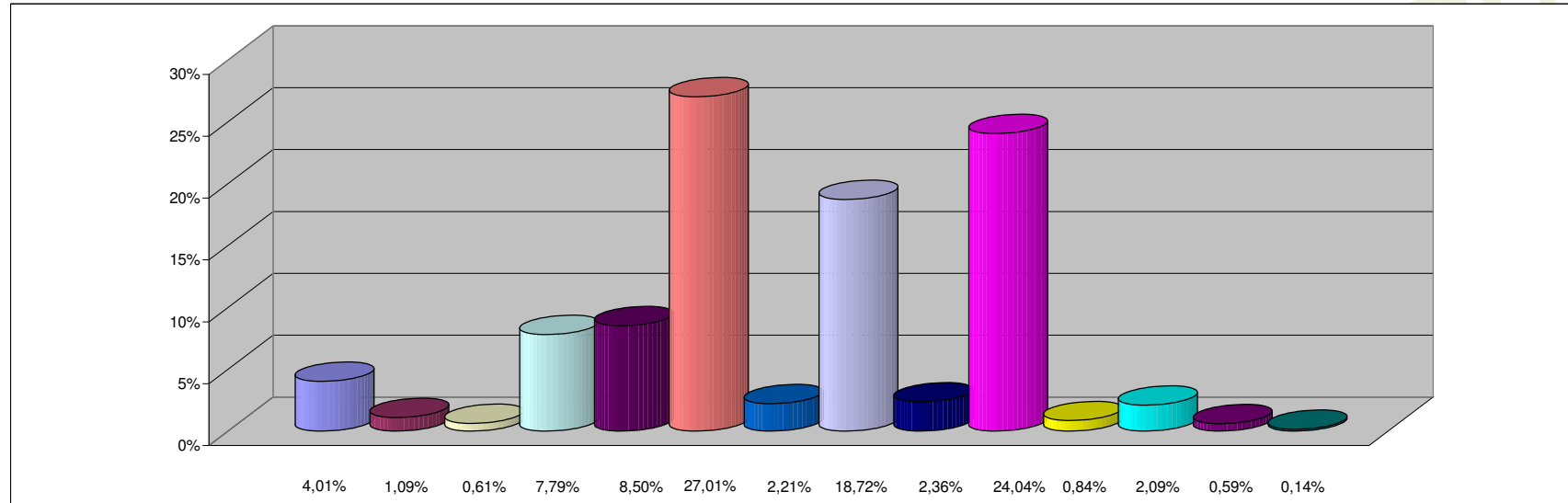

REFERENCIAS

| JURISDICCION | PARTICIPACION PORCENTUAL % |
|---|----------------------------|
| 02 - PODER JUDICIAL | 4,01% |
| 10 - GOBERNACION | 1,09% |
| 15 - SECRETARIA GENERAL DE LA GOBERNACION | 0,61% |
| 20 - MINISTERIO DE GOBIERNO Y JUSTICIA | 7,79% |
| 25 - MINISTERIO DE OBRAS Y SERV. PUBLICOS | 8,50% |
| 30 - MINISTERIO DE HACIENDA Y FINANZAS | 27,01% |
| 35 - SECRETARIA DE VIVIENDA Y DES. URBANO | 2,21% |
| 40 - MINISTERIO DE SALUD | 18,72% |
| 45 - MINISTERIO DE DESARROLLO SOCIAL | 2,36% |
| 50 - MIN. DE EDUCACION, CIENCIA Y TEC. | 24,04% |
| 60 - MINISTERIO DE PROD. Y DESARROLLO | 0,84% |
| 70 - SECRETARIA DE AGUA Y DEL AMBIENTE | 2,09% |
| 80 - TRIBUNAL DE CUENTAS | 0,59% |
| 85 - SECRETARIA DE ESTADO DE MINERIA | 0,14% |
| TOTAL | 100,00% |

**SECTOR PUBLICO PROVINCIAL NO FINANCIERO
COMPOSICION DEL GASTO POR INCISO
- AL 31/01/2011 -**

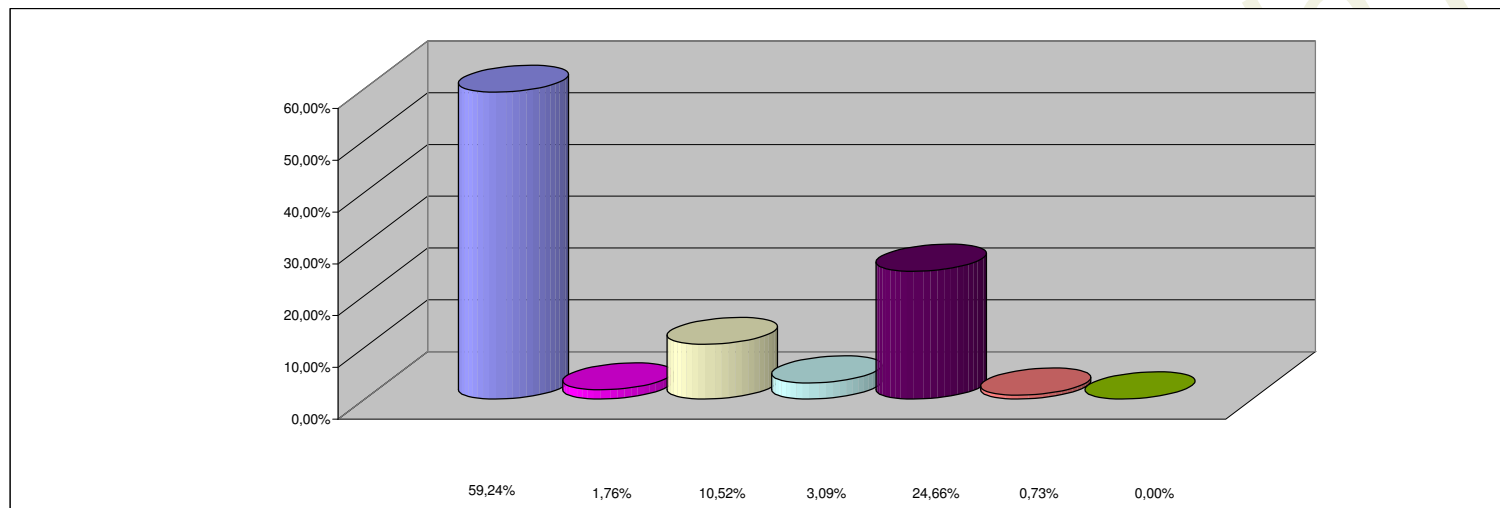

REFERENCIAS

| INCISO | PARTICIPACION PORCENTUAL % |
|---|-----------------------------------|
| 1 - GASTOS EN PERSONAL | 59,24% |
| 2 - BIENES DE CONSUMO | 1,76% |
| 3 - SERVICIOS NO PERSONALES | 10,52% |
| 4 - BIENES DE USO | 3,09% |
| 5 - TRANSFERENCIAS | 24,66% |
| 6 - ACTIVOS FINANCIEROS | 0,73% |
| 7 - SERV. DE LA DEUDA Y DISM. OTROS PASIVOS | 0,00% |
| TOTAL | 100,00% |