

SECTOR PUBLICO PROVINCIAL NO FINANCIERO
ESTADO DE EJECUCION PRESUPUESTARIA DE GASTOS
COMPOSICION DEL GASTO POR JURISDICCION Y POR INCISO
- AL 31/01/2013 -

<i>Inciso</i>	1	2	3	4	5	6	7	TOTAL	PARTICIPACION PORCENTUAL (%)
<i>Jurisdicción</i>	GASTOS EN PERSONAL	BIENES DE CONSUMO	SERVICIOS NO PERSONALES	BIENES DE USO	TRANSFERENCIAS	ACTIVOS FINANCIEROS	SERV. DE LA D. Y DISM.O.PAS.		(%)
02 - PODER JUDICIAL	20.811.975,30	4.409,07	563.652,07	0,00	49.300,00	0,00	0,00	21.429.336,44	5,60%
10 - GOBERNACION	5.514.774,64	27.326,53	42.520,22	0,00	676.362,12	0,00	0,00	6.260.983,51	1,63%
15 - SECRETARIA GENERAL DE LA GOBERNACION	2.694.988,36	0,00	0,00	0,00	311.497,63	0,00	0,00	3.006.485,99	0,79%
20 - MINISTERIO DE GOBIERNO Y JUSTICIA	36.644.217,83	0,00	0,00	0,00	0,00	0,00	0,00	36.644.217,83	9,57%
25 - MINISTERIO DE OBRAS Y SERV. PUBLICOS	33.166.282,61	0,00	22.783,95	0,00	0,00	0,00	0,00	33.189.066,56	8,67%
30 - MINISTERIO DE HACIENDA Y FINANZAS	10.441.709,27	0,00	14.160.788,19	0,00	11.643.792,92	389.300,00	0,00	36.635.590,38	9,57%
35 - SECRETARIA DE VIVIENDA Y DES. URBANO	2.335.224,48	0,00	21.105,52	7.931.641,59	1.688.267,85	0,00	0,00	11.976.239,44	3,13%
40 - MINISTERIO DE SALUD	54.219.098,14	2.715.359,62	28.262.213,00	0,00	0,00	0,00	0,00	85.196.670,76	22,25%
45 - MINISTERIO DE DESARROLLO SOCIAL	5.643.651,77	0,00	0,00	0,00	0,00	0,00	0,00	5.643.651,77	1,47%
50 - MIN. DE EDUCACION, CIENCIA Y TEC.	112.292.848,81	0,00	159.268,92	0,00	11.320.325,98	0,00	0,00	123.772.443,71	32,32%
55 - MIN. DE SERVICIOS PUBLICOS	3.831.250,80	0,00	0,00	0,00	5.727.961,51	0,00	0,00	9.559.212,31	2,50%
60 - MINISTERIO DE PROD. Y DESARROLLO	3.947.495,91	0,00	0,00	0,00	0,00	0,00	0,00	3.947.495,91	1,03%
65 - SEC.DE ESTADO DEL AMB.Y DES.SUSTENTABLE	1.298.876,72	0,00	0,00	0,00	0,00	0,00	0,00	1.298.876,72	0,34%
80 - TRIBUNAL DE CUENTAS	3.455.316,72	0,00	48.285,10	0,00	113.968,71	0,00	0,00	3.617.570,53	0,94%
85 - SECRETARIA DE ESTADO DE MINERIA	744.706,82	0,00	0,00	0,00	0,00	0,00	0,00	744.706,82	0,19%
TOTAL	297.042.418,18	2.747.095,22	43.280.616,97	7.931.641,59	31.531.476,72	389.300,00	0,00	382.922.548,68	100%
PARTICIPACION PORCENTUAL (%)	77,57%	0,72%	11,30%	2,07%	8,24%	0,10%	0,00%	100%	

**SECTOR PUBLICO PROVINCIAL NO FINANCIERO
COMPOSICION DEL GASTO POR JURISDICCION
- AL 31/01/2013 -**

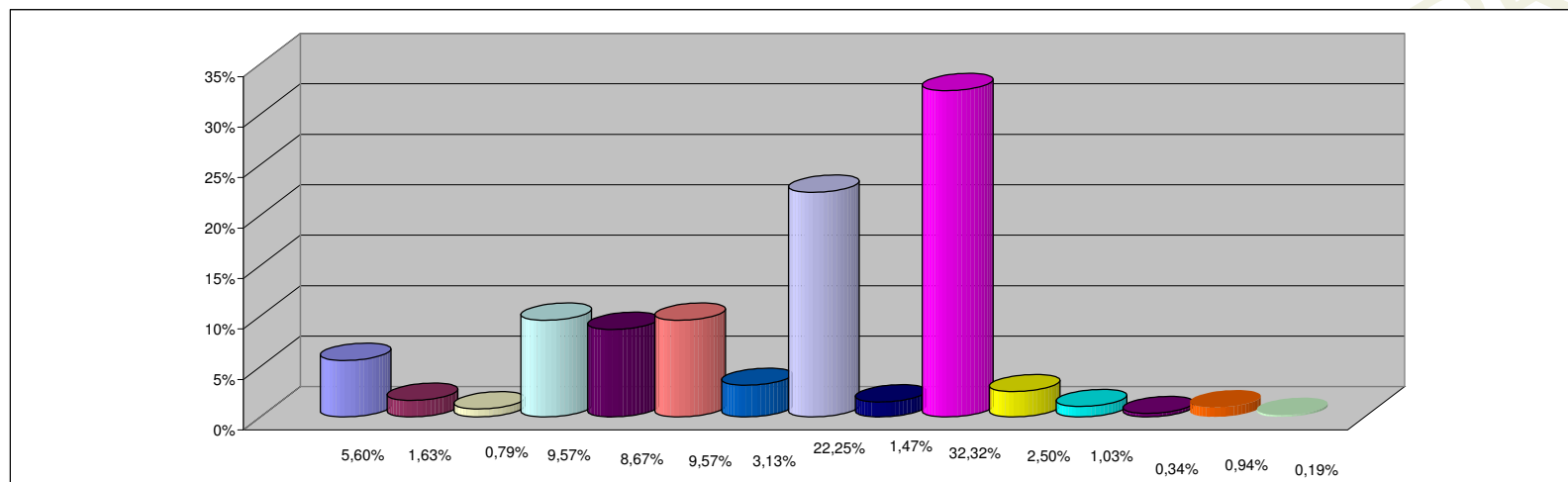

REFERENCIAS

JURISDICCION	PARTICIPACION PORCENTUAL %
02 -PODER JUDICIAL	5,60%
10 -GOBERNACION	1,63%
15 -SECRETARIA GENERAL DE LA GOBERNACION	0,79%
20 -MINISTERIO DE GOBIERNO Y JUSTICIA	9,57%
25 -MINISTERIO DE OBRAS Y SERV. PUBLICOS	8,67%
30 -MINISTERIO DE HACIENDA Y FINANZAS	9,57%
35 - SECRETARIA DE VIVIENDA Y DES. URBANO	3,13%
40 -MINISTERIO DE SALUD	22,25%
45 -MINISTERIO DE DESARROLLO SOCIAL	1,47%
50 -MIN. DE EDUCACION, CIENCIA Y TEC.	32,32%
55 -MIN. DE SERVICIOS PUBLICOS	2,50%
60 -MINISTERIO DE PROD. Y DESARROLLO	1,03%
65 -SEC.DE ESTADO DEL AMB.Y DES.SUSTENTABLE	0,34%
80 -TRIBUNAL DE CUENTAS	0,94%
85 -SECRETARIA DE ESTADO DE MINERIA	0,19%
TOTAL	100,00%

**SECTOR PUBLICO PROVINCIAL NO FINANCIERO
COMPOSICION DEL GASTO POR INCISO
- AL 31/01/2013 -**

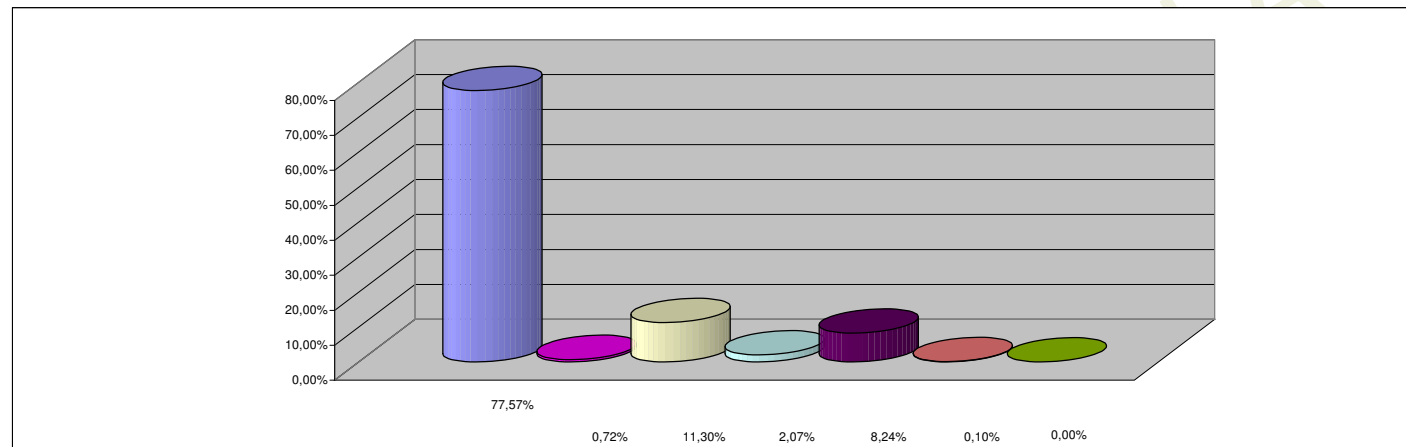

REFERENCIAS

INCISO	PARTICIPACION PORCENTUAL %
1 - GASTOS EN PERSONAL	77,57%
2 - BIENES DE CONSUMO	0,72%
3 - SERVICIOS NO PERSONALES	11,30%
4 - BIENES DE USO	2,07%
5 - TRANSFERENCIAS	8,24%
6 - ACTIVOS FINANCIEROS	0,10%
7 - SERV. DE LA DEUDA Y DISM. OTROS PASIVOS	0,00%
TOTAL	100,00%