

**SECTOR PUBLICO PROVINCIAL NO FINANCIERO**  
**ESTADO DE EJECUCION PRESUPUESTARIA DE GASTOS**  
**COMPOSICION DEL GASTO POR JURISDICCION Y POR FINALIDAD**  
**- AL 29/02/2008 -**

<b>Jurisdicción</b>	<b>Finalidad</b>	<b>ADMINISTRACION GUBERNAMENTAL</b>	<b>SERVICIOS DE SEGURIDAD</b>	<b>SERVICIOS SOCIALES</b>	<b>SERVICIOS ECONOMICOS</b>	<b>DEUDA PUBLICA</b>	<b>NO CLASIFICADO</b>	<b>TOTAL</b>	<b>PARTICIPACION PORCENTUAL</b>
02 - PODER JUDICIAL		10.340.359,97	0,00	0,00	0,00	0,00	0,00	<b>10.340.359,97</b>	<b>3,06%</b>
10 - GOBERNACION		2.902.974,05	0,00	1.032.472,56	396.460,36	0,00	0,00	<b>4.331.906,97</b>	<b>1,28%</b>
15- SECRETARIA GENERAL DE LA GOBERNACION		1.256.819,08	0,00	411.279,44	0,00	0,00	0,00	<b>1.668.098,52</b>	<b>0,49%</b>
20 - MINISTERIO DE GOBIERNO Y JUSTICIA		10.811.344,67	17.618.440,13	1.896.781,50	132.309,00	0,00	0,00	<b>30.458.875,30</b>	<b>9,02%</b>
25 - MINISTERIO DE OBRAS Y SERVICIOS PUBLICOS		5.152.336,78	0,00	4.349.727,30	19.662.884,30	0,00	0,00	<b>29.164.948,38</b>	<b>8,64%</b>
30 - MINISTERIO DE HACIENDA Y FINANZAS		73.085.665,76	0,00	20.471.215,30	382.005,12	495,53	0,00	<b>93.939.381,71</b>	<b>27,82%</b>
35 - SECRETARIA DE VIVIENDA Y DES. URBANO		9.247,76	0,00	15.952.882,03	0,00	0,00	0,00	<b>15.962.129,79</b>	<b>4,75%</b>
40 - MINISTERIO DE SALUD		1.091.930,05	750,00	48.430.350,21	396.882,67	0,00	0,00	<b>49.919.912,93</b>	<b>14,78%</b>
45 - SECRETARIA DE DESARROLLO SOCIAL		2.923.424,07	0,00	9.011.929,35	0,00	0,00	0,00	<b>11.935.353,42</b>	<b>3,53%</b>
50 - MIN.DE EDUCACION, CULTURA, CIENCIA Y TECNOL.		187.980,05	0,00	79.025.302,68	0,00	0,00	0,00	<b>79.213.282,73</b>	<b>23,46%</b>
60 - MINISTERIO DE PRODUCCION Y DESARROLLO		755.728,59	0,00	0,00	1.780.399,52	0,00	0,00	<b>2.536.128,11</b>	<b>0,75%</b>
70 - SECRETARIA DEL AGUA Y DEL AMBIENTE		519.868,61	0,00	1.632.038,83	3.871.848,33	0,00	0,00	<b>6.023.755,77</b>	<b>1,78%</b>
80 - TRIBUNAL DE CUENTAS		1.560.977,85	0,00	54.681,62	0,00	0,00	0,00	<b>1.615.659,47</b>	<b>0,48%</b>
85 - SECRETARIA DE ESTADO DE MIINERIA		0,00	0,00	0,00	535.496,91	0,00	0,00	<b>535.496,91</b>	<b>0,16%</b>
<b>TOTAL</b>		<b>110.598.657,29</b>	<b>17.619.190,13</b>	<b>182.268.660,82</b>	<b>27.158.286,21</b>	<b>495,53</b>	<b>0,00</b>	<b>337.645.289,98</b>	<b>100,00%</b>
<b>PARTICIPACION PORCENTUAL</b>		<b>32,76%</b>	<b>5,22%</b>	<b>53,98%</b>	<b>8,04%</b>	<b>0,00%</b>	<b>0,00%</b>	<b>100,00%</b>	

**SECTOR PUBLICO PROVINCIAL NO FINANCIERO  
ESTADO DE EJECUCION PRESUPUESTARIA DE GASTOS  
COMPOSICION DEL GASTO POR JURISDICCION Y POR FINALIDAD  
- AL 29/02/2008 -**

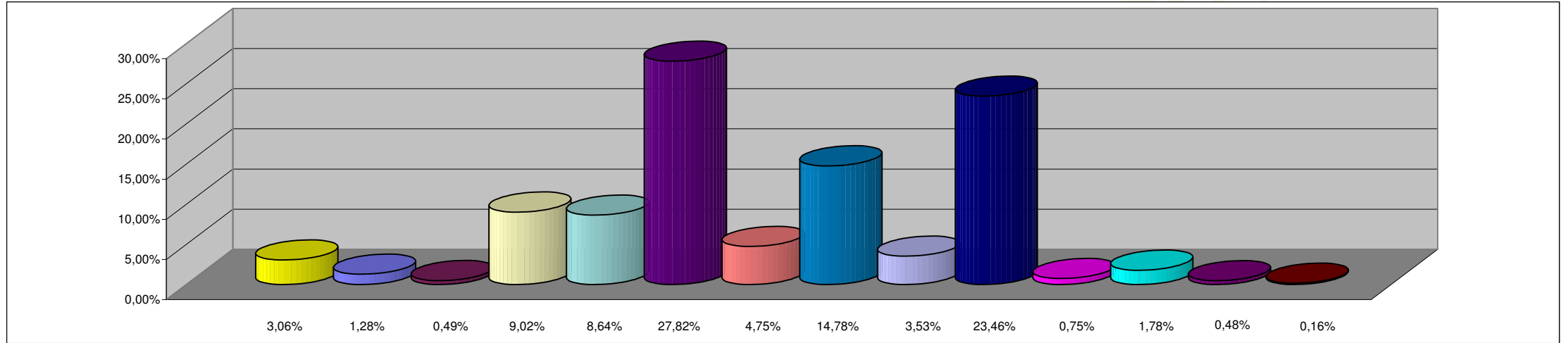

**REFERENCIAS**

<b>JURISDICCION</b>	<b>PORCENTAJE</b>
02 - PODER JUDICIAL	3,06%
10 - GOBERNACION	1,28%
15- SECRETARIA GENERAL DE LA GOBERNACION	0,49%
20 - MINISTERIO DE GOBIERNO Y JUSTICIA	9,02%
25 - MINISTERIO DE OBRAS Y SERVICIOS PUBLICOS	8,64%
30 - MINISTERIO DE HACIENDA Y FINANZAS	27,82%
35 - SECRETARIA DE VIVIENDA Y DES. URBANO	4,75%
40 - MINISTERIO DE SALUD	14,78%
45 - SECRETARIA DE DESARROLLO SOCIAL	3,53%
50 - MIN.DE EDUCACION, CULTURA, CIENCIA Y TECNOL.	23,46%
60 - MINISTERIO DE PRODUCCION Y DESARROLLO	0,75%
70 - SECRETARIA DEL AGUA Y DEL AMBIENTE	1,78%
80 - TRIBUNAL DE CUENTAS	0,48%
85 - SECRETARIA DE ESTADO DE MIINERIA	0,16%
<b>TOTAL DEL PORCENTAJE</b>	<b>100,00%</b>

**SECTOR PUBLICO PROVINCIAL NO FINANCIERO  
ESTADO DE EJECUCION PRESUPUESTARIA DE GASTOS  
COMPOSICION DEL GASTO POR FINALIDAD  
- AL 29/02/2008 -**

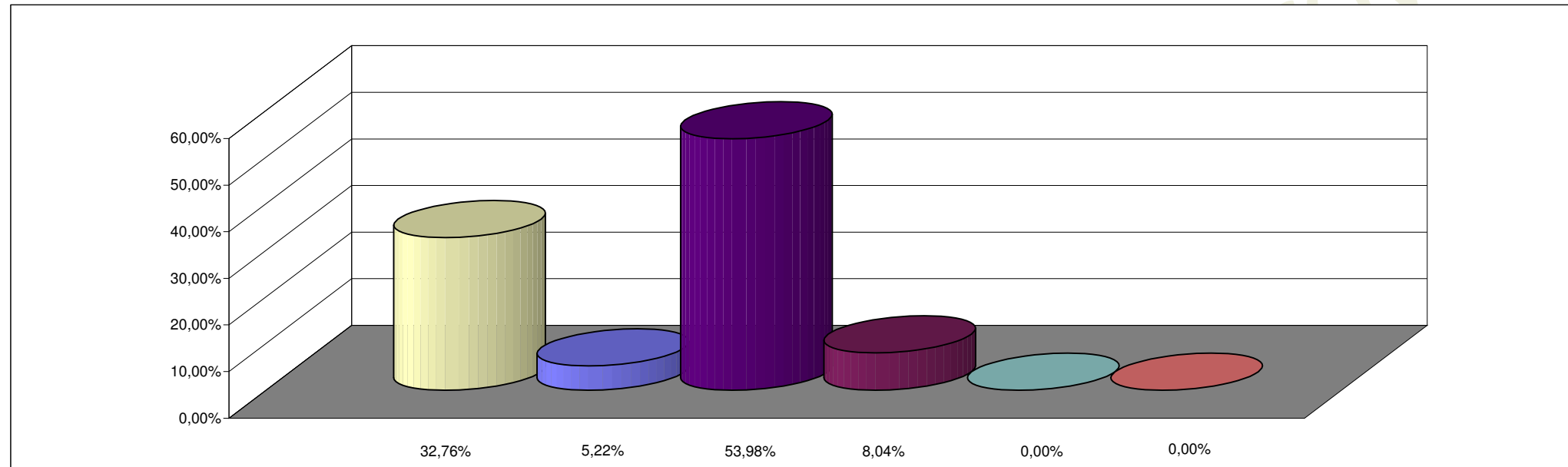

**REFERENCIAS**

<b>FINALIDAD</b>	<b>PORCENTAJE</b>
ADMINISTRACION GUBERNAMENTAL	32,76%
SERVICIOS DE SEGURIDAD	5,22%
SERVICIOS SOCIALES	53,98%
SERVICIOS ECONOMICOS	8,04%
DEUDA PUBLICA	0,00%
NO CLASIFICADO	0,00%
<b>TOTAL DEL PORCENTAJE</b>	<b>100,00%</b>