

SECTOR PUBLICO PROVINCIAL NO FINANCIERO
ESTADO DE EJECUCION PRESUPUESTARIA DE GASTOS
COMPOSICION DEL GASTO POR JURISDICCION Y POR INCISO
- AL 28/02/2010 -

<i>Inciso</i>	1	2	3	4	5	6	7	TOTAL	PARTICIPACION PORCENTUAL (%)
<i>Jurisdicción</i>	GASTOS EN PERSONAL	BIENES DE CONSUMO	SERVICIOS NO PERSONALES	BIENES DE USO	TRANSFERENCIAS	ACTIVOS FINANCIEROS	SERV. DE LA D. Y DISM.O.PAS.		(%)
02 - PODER JUDICIAL	16.037.680,17	175.544,79	717.175,15	31.642,00	33.600,00	0,00	0,00	16.995.642,11	3,77%
10 - GOBERNACION	4.398.836,18	43.907,30	691.862,58	0,00	256.826,08	0,00	0,00	5.391.432,14	1,19%
15 - SECRETARIA GENERAL DE LA GOBERNACION	2.100.127,74	800,00	44.523,39	0,00	416.416,62	0,00	0,00	2.561.867,75	0,57%
20 - MINISTERIO DE GOBIERNO Y JUSTICIA	31.147.487,27	194.567,76	173.690,91	0,00	2.065.570,00	0,00	0,00	33.581.315,94	7,44%
25 - MINISTERIO DE OBRAS Y SERV. PUBLICOS	20.480.219,39	106.503,64	123.938,39	7.609.348,66	7.734.339,95	0,00	0,00	36.054.350,03	7,99%
30 - MINISTERIO DE HACIENDA Y FINANZAS	8.483.292,00	40.568,98	12.750.651,48	840,00	94.462.117,54	3.182.676,00	0,00	118.920.146,00	26,35%
35 - SECRETARIA DE VIVIENDA Y DES. URBANO	1.909.929,63	180,00	123.153,33	4.264.445,66	1.589.204,42	0,00	0,00	7.886.913,04	1,75%
40 - MINISTERIO DE SALUD	49.257.236,39	6.928.688,25	19.712.594,71	33.287,60	173.998,22	0,00	0,00	76.105.805,17	16,86%
45 - MINISTERIO DE DESARROLLO SOCIAL	4.492.578,70	0,00	102.497,68	0,00	5.587.743,47	0,00	0,00	10.182.819,85	2,26%
50 - MIN. DE EDUCACION, CIENCIA Y TEC.	120.080.640,25	10.320,00	385.882,28	0,00	4.992.083,27	0,00	0,00	125.468.925,80	27,80%
60 - MINISTERIO DE PROD. Y DESARROLLO	3.544.875,20	6.798,50	106.520,87	0,00	235.080,00	0,00	0,00	3.893.274,57	0,86%
70 - SECRETARIA DE AGUA Y DEL AMBIENTE	10.682.300,10	74.602,89	354.286,65	17.745,00	0,00	0,00	0,00	11.128.934,64	2,47%
80 - TRIBUNAL DE CUENTAS	2.439.780,87	0,00	31.818,80	0,00	89.573,80	0,00	0,00	2.561.173,47	0,57%
85 - SECRETARIA DE ESTADO DE MINERIA	464.386,12	6.256,50	73.107,84	0,00	0,00	0,00	0,00	543.750,46	0,12%
TOTAL	275.519.370,01	7.588.738,61	35.391.704,06	11.957.308,92	117.636.553,37	3.182.676,00	0,00	451.276.350,97	100,00%
PARTICIPACION PORCENTUAL (%)	61,05%	1,68%	7,84%	2,65%	26,07%	0,71%	0,00%	100,00%	

**SECTOR PUBLICO PROVINCIAL NO FINANCIERO
COMPOSICION DEL GASTO POR JURISDICCION
- AL 28/02/2010 -**

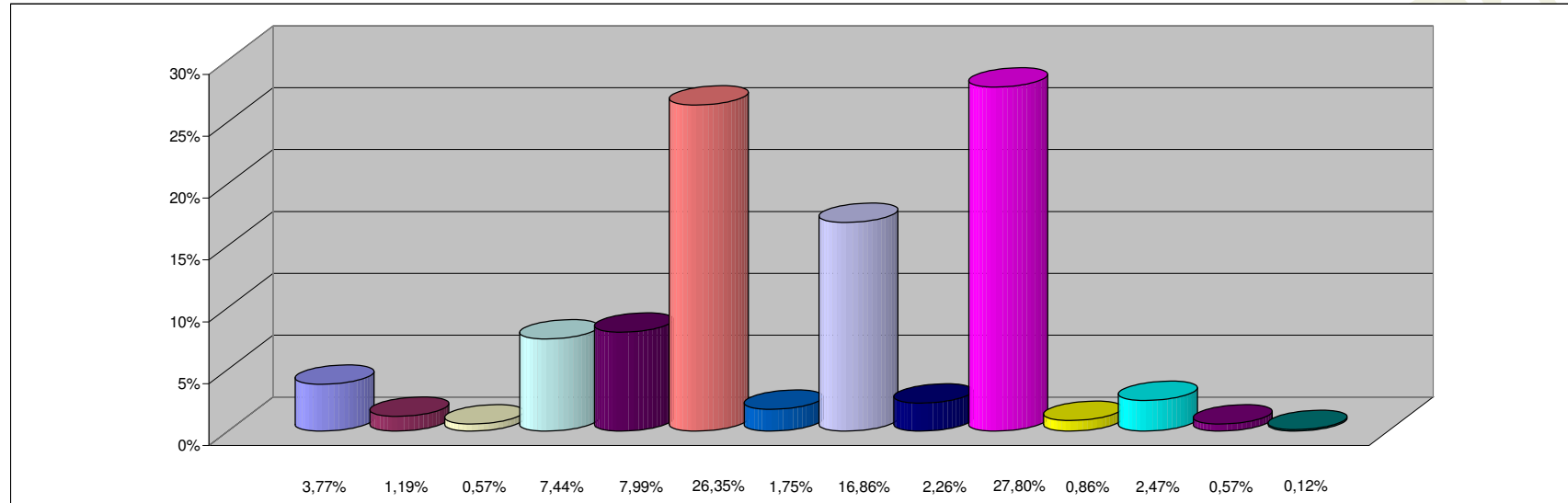

REFERENCIAS

JURISDICCION	PARTICIPACION PORCENTUAL %
02 - PODER JUDICIAL	3,77%
10 - GOBERNACION	1,19%
15 - SECRETARIA GENERAL DE LA GOBERNACION	0,57%
20 - MINISTERIO DE GOBIERNO Y JUSTICIA	7,44%
25 - MINISTERIO DE OBRAS Y SERV. PUBLICOS	7,99%
30 - MINISTERIO DE HACIENDA Y FINANZAS	26,35%
35 - SECRETARIA DE VIVIENDA Y DES. URBANO	1,75%
40 - MINISTERIO DE SALUD	16,86%
45 - MINISTERIO DE DESARROLLO SOCIAL	2,26%
50 - MIN. DE EDUCACION, CIENCIA Y TEC.	27,80%
60 - MINISTERIO DE PROD. Y DESARROLLO	0,86%
70 - SECRETARIA DE AGUA Y DEL AMBIENTE	2,47%
80 - TRIBUNAL DE CUENTAS	0,57%
85 - SECRETARIA DE ESTADO DE MINERIA	0,12%
TOTAL	100,00%

**SECTOR PUBLICO PROVINCIAL NO FINANCIERO
COMPOSICION DEL GASTO POR INCISO
- AL 28/02/2010 -**

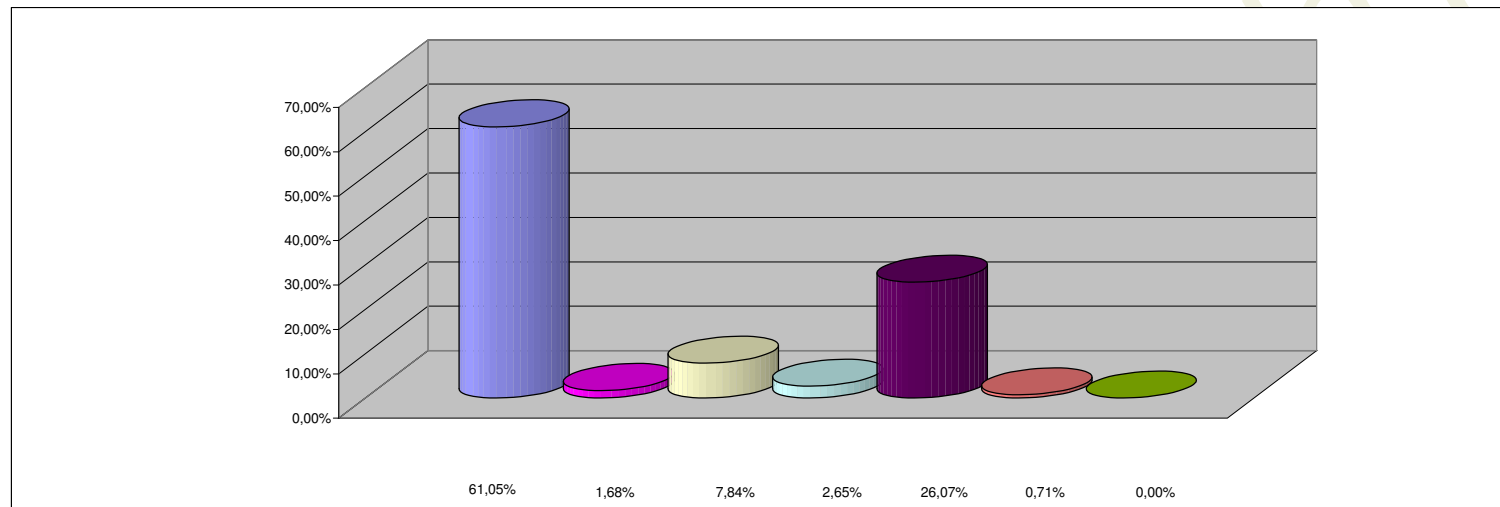

REFERENCIAS

INCISO	PARTICIPACION PORCENTUAL %
1 - GASTOS EN PERSONAL	61,05%
2 - BIENES DE CONSUMO	1,68%
3 - SERVICIOS NO PERSONALES	7,84%
4 - BIENES DE USO	2,65%
5 - TRANSFERENCIAS	26,07%
6 - ACTIVOS FINANCIEROS	0,71%
7 - SERV. DE LA DEUDA Y DISM. OTROS PASIVOS	0,00%
TOTAL	100,00%