

SECTOR PUBLICO PROVINCIAL NO FINANCIERO
ESTADO DE EJECUCION PRESUPUESTARIA DE GASTOS
COMPOSICION DEL GASTO POR JURISDICCION Y POR FINALIDAD
- AL 29/02/2012 -

Jurisdicción	Finalidad	ADMINISTRACION GUBERNAMENTAL	SERVICIOS DE SEGURIDAD	SERVICIOS SOCIALES	SERVICIOS ECONOMICOS	DEUDA PUBLICA	NO CLASIFICADO	TOTAL	PARTICIPACION PORCENTUAL
01	PODER LEGISLATIVO	0,00	0,00	0,00	0,00	0,00	0,00	0,00	0,00%
02	PODER JUDICIAL	32.901.763,60	0,00	0,00	0,00	0,00	0,00	32.901.763,60	3,98%
10	GOBERNACION	5.438.474,76	0,00	5.029.664,83	1.457.810,27	0,00	0,00	11.925.949,86	1,44%
15	SECRETARIA GENERAL DE LA GOBERNACION	3.719.453,65	0,00	1.096.272,86	0,00	0,00	0,00	4.815.726,51	0,58%
20	MINISTERIO DE GOBIERNO Y JUSTICIA	22.591.387,38	49.841.839,03	1.430.572,27	347.510,07	0,00	0,00	74.211.308,75	8,98%
25	MINISTERIO DE OBRAS Y SERVICIOS PUBLICOS	25.253.561,59	0,00	954.841,58	30.941.515,50	0,00	0,00	57.149.918,67	6,91%
30	MINISTERIO DE HACIENDA Y FINANZAS	221.104.555,39	0,00	24.399.355,09	709.143,41	0,00	0,00	246.213.053,89	29,79%
35	SECRETARIA DE VIVIENDA Y DES. URBANO	10.459,71	0,00	13.280.793,02	0,00	0,00	0,00	13.291.252,73	1,61%
40	MINISTERIO DE SALUD	2.967.768,86	0,00	130.690.864,89	1.116.537,84	0,00	0,00	134.775.171,59	16,31%
45	MINISTERIO DE DESARROLLO SOCIAL	7.907.736,36	0,00	9.381.239,83	0,00	0,00	0,00	17.288.976,19	2,09%
50	MIN.DE EDUCACION, CIENCIA Y TECNOL.	1.280.223,49	0,00	201.087.793,49	0,00	0,00	0,00	202.368.016,98	24,48%
55	MIN.DE SERVICIOS PUBLICOS	1.925.724,67	0,00	0,00	5.249.229,87	0,00	0,00	7.174.954,54	0,87%
60	MINISTERIO DE PRODUCCION Y DESARROLLO	1.989.443,42	0,00	0,00	4.284.815,97	0,00	0,00	6.274.259,39	0,76%
65	SEC.DE ESTADO DEL AMB.Y DES.SUSTENTABLE	133.932,24	0,00	0,00	403.427,41	0,00	0,00	537.359,65	0,07%
70	SECRETARIA DEL AGUA Y DEL AMBIENTE	680.230,56	0,00	1.851.424,51	8.619.222,80	0,00	0,00	11.150.877,87	1,35%
80	TRIBUNAL DE CUENTAS	4.817.837,42	0,00	170.215,98	0,00	0,00	0,00	4.988.053,40	0,60%
85	SECRETARIA DE ESTADO DE MIINERIA	0,00	0,00	0,00	1.452.135,87	0,00	0,00	1.452.135,87	0,18%
TOTAL		332.722.553,10	49.841.839,03	389.373.038,35	54.581.349,01	0,00	0,00	826.518.779,49	100,00%
		40,26%	6,03%	47,11%	6,60%	0,00%	0,00%	100,00%	

**SECTOR PUBLICO PROVINCIAL NO FINANCIERO
ESTADO DE EJECUCION PRESUPUESTARIA DE GASTOS
COMPOSICION DEL GASTO POR JURISDICCION Y POR FINALIDAD
- AL 29/02/2012 -**

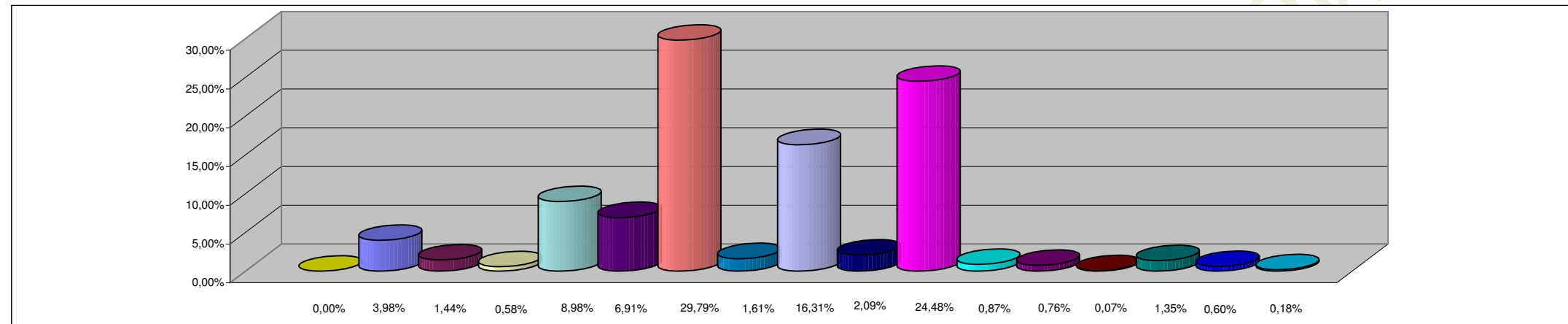

REFERENCIAS

JURISDICCION	PORCENTAJE
01 - PODER LEGISLATIVO	0,00%
02 - PODER JUDICIAL	3,98%
10 - GOBERNACION	1,44%
15 - SECRETARIA GENERAL DE LA GOBERNACION	0,58%
20 - MINISTERIO DE GOBIERNO Y JUSTICIA	8,98%
25 - MINISTERIO DE OBRAS Y SERVICIOS PUBLICOS	6,91%
30 - MINISTERIO DE HACIENDA Y FINANZAS	29,79%
35 - SECRETARIA DE VIVIENDA Y DES. URBANO	1,61%
40 - MINISTERIO DE SALUD	16,31%
45 - MINISTERIO DE DESARROLLO SOCIAL	2,09%
50 - MIN.DE EDUCACION, CIENCIA Y TECNOL.	24,48%
55 - MIN.DE SERVICIOS PUBLICOS	0,87%
60 - MINISTERIO DE PRODUCCION Y DESARROLLO	0,76%
65 - SEC.DE ESTADO DEL AMB.Y DES.SUSTENTABLE	0,07%
70 - SECRETARIA DEL AGUA Y DEL AMBIENTE	1,35%
80 - TRIBUNAL DE CUENTAS	0,60%
85 - SECRETARIA DE ESTADO DE MINERIA	0,18%
TOTAL DEL PORCENTAJE	100,00%

**SECTOR PUBLICO PROVINCIAL NO FINANCIERO
ESTADO DE EJECUCION PRESUPUESTARIA DE GASTOS
COMPOSICION DEL GASTO POR FINALIDAD
- AL 29/02/2012 -**

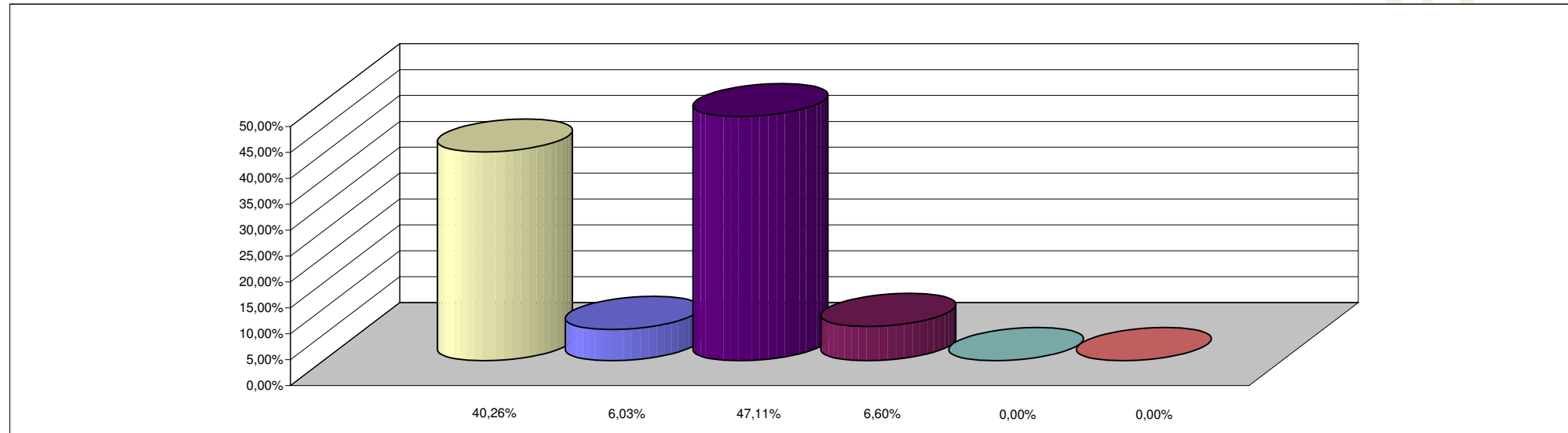

REFERENCIAS

FINALIDAD	PORCENTAJE
ADMINISTRACION GUBERNAMENTAL	40,26%
SERVICIOS DE SEGURIDAD	6,03%
SERVICIOS SOCIALES	47,11%
SERVICIOS ECONOMICOS	6,60%
DEUDA PUBLICA	0,00%
NO CLASIFICADO	0,00%
TOTAL DEL PORCENTAJE	100,00%