

SECTOR PUBLICO PROVINCIAL NO FINANCIERO
ESTADO DE EJECUCION PRESUPUESTARIA DE GASTOS
COMPOSICION DEL GASTO POR JURISDICCION Y POR FINALIDAD
- AL 31/03/2007 -

Jurisdicción	Finalidad	ADMINISTRACION GUBERNAMENTAL	SERVICIOS DE SEGURIDAD	SERVICIOS SOCIALES	SERVICIOS ECONOMICOS	DEUDA PUBLICA	NO CLASIFICADO	TOTAL	PARTICIPACION PORCENTUAL
02 - PODER JUDICIAL		12,729,539.78	0.00	0.00	0.00	0.00	0.00	12,729,539.78	2.90%
10 - GOBERNACION		3,638,403.72	0.00	1,356,964.36	557,725.30	0.00	0.00	5,553,093.38	1.27%
15- SECRETARIA GENERAL DE LA GOBERNACION		1,822,298.00	0.00	274,869.37	0.00	0.00	0.00	2,097,167.37	0.48%
20 - MINISTERIO DE GOBIERNO Y JUSTICIA		24,517,143.60	25,645,687.99	3,721,796.17	253,686.97	0.00	0.00	54,138,314.73	12.34%
25 - MINISTERIO DE OBRAS Y SERVICIOS PUBLICOS		7,293,849.78	480,543.52	6,348,689.56	29,103,213.11	0.00	0.00	43,226,295.97	9.85%
30 - MINISTERIO DE HACIENDA Y FINANZAS		85,696,746.13	0.00	16,658,210.80	465,749.49	1,996,500.48	0.00	104,817,206.90	23.89%
35 - SECRETARIA DE VIVIENDA Y DES. URBANO		0.00	0.00	17,667,137.98	0.00	0.00	0.00	17,667,137.98	4.03%
40 - MINISTERIO DE SALUD		2,276,465.15	0.00	59,551,252.87	517,868.99	0.00	0.00	62,345,587.01	14.21%
45 - SECRETARIA DE DESARROLLO SOCIAL		4,889,650.15	0.00	9,548,750.37	0.00	0.00	0.00	14,438,400.52	3.29%
50 - MIN.DE EDUCACION, CULTURA, CIENCIA Y TECNOL.		213,424.91	0.00	91,236,605.72	0.00	0.00	0.00	91,450,030.63	20.84%
60 - MINISTERIO DE PRODUCCION Y DESARROLLO		4,576,799.48	0.00	0.00	2,973,472.06	0.00	0.00	7,550,271.54	1.72%
70 - SECRETARIA DEL AGUA Y DEL AMBIENTE		751,136.52	0.00	2,203,689.53	6,683,458.32	0.00	0.00	9,638,284.37	2.20%
80 - TRIBUNAL DE CUENTAS		1,815,840.07	0.00	97,811.61	0.00	0.00	0.00	1,913,651.68	0.44%
85 - SECRETARIA DE ESTADO DE MIINERIA		0.00	0.00	0.00	11,155,847.93	0.00	0.00	11,155,847.93	2.54%
TOTAL		150,221,297.29	26,126,231.51	208,665,778.34	51,711,022.17	1,996,500.48	0.00	438,720,829.79	100.00%
PARTICIPACION PORCENTUAL		34.24%	5.96%	47.56%	11.79%	0.45%	0.00%	100.00%	

**SECTOR PUBLICO PROVINCIAL NO FINANCIERO
ESTADO DE EJECUCION PRESUPUESTARIA DE GASTOS
COMPOSICION DEL GASTO POR JURISDICCION Y POR FINALIDAD
- AL 31/03/2007 -**

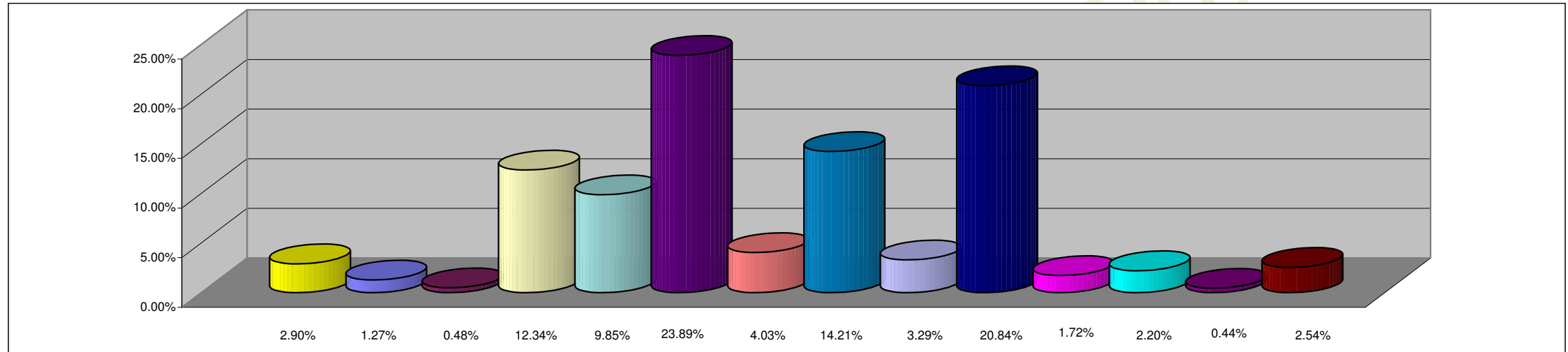

REFERENCIAS

JURISDICCION	PORCENTAJE
02 - PODER JUDICIAL	2.90%
10 - GOBERNACION	1.27%
15- SECRETARIA GENERAL DE LA GOBERNACION	0.48%
20 - MINISTERIO DE GOBIERNO Y JUSTICIA	12.34%
25 - MINISTERIO DE OBRAS Y SERVICIOS PUBLICOS	9.85%
30 - MINISTERIO DE HACIENDA Y FINANZAS	23.89%
35 - SECRETARIA DE VIVIENDA Y DES. URBANO	4.03%
40 - MINISTERIO DE SALUD	14.21%
45 - SECRETARIA DE DESARROLLO SOCIAL	3.29%
50 - MIN.DE EDUCACION, CULTURA, CIENCIA Y TECNOL.	20.84%
60 - MINISTERIO DE PRODUCCION Y DESARROLLO	1.72%
70 - SECRETARIA DEL AGUA Y DEL AMBIENTE	2.20%
80 - TRIBUNAL DE CUENTAS	0.44%
85 - SECRETARIA DE ESTADO DE MIINERIA	2.54%
TOTAL DEL PORCENTAJE	100.00%

**SECTOR PUBLICO PROVINCIAL NO FINANCIERO
ESTADO DE EJECUCION PRESUPUESTARIA DE GASTOS
COMPOSICION DEL GASTO POR FINALIDAD
- AL 31/03/2007 -**

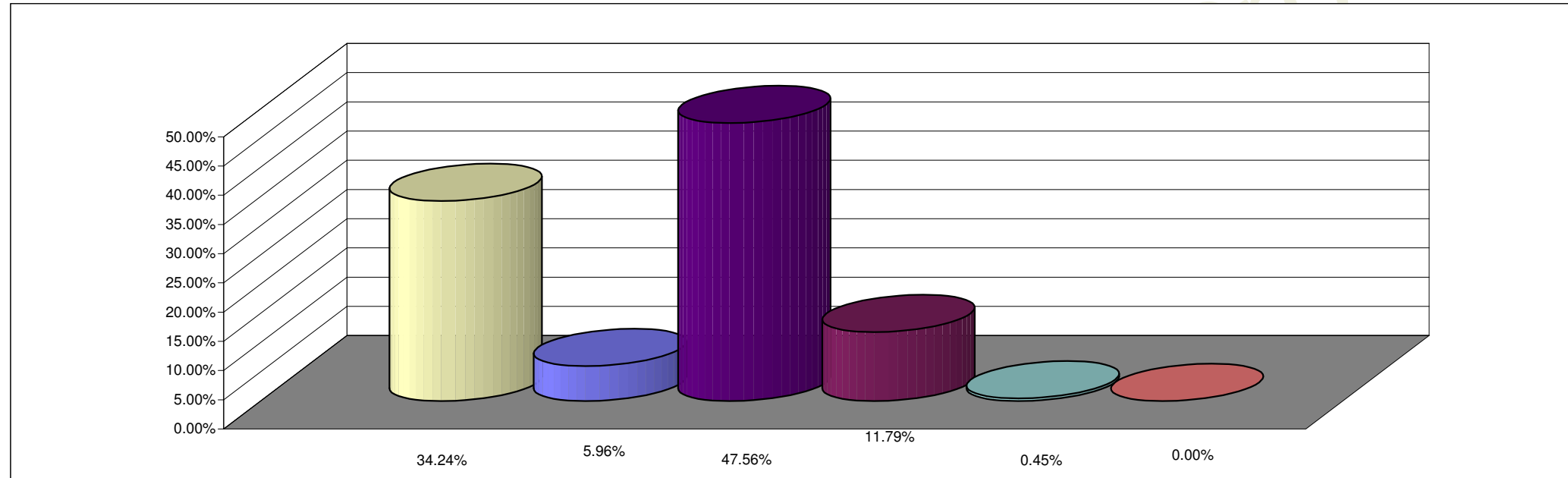

REFERENCIAS

FINALIDAD	PORCENTAJE
ADMINISTRACION GUBERNAMENTAL	34.24%
SERVICIOS DE SEGURIDAD	5.96%
SERVICIOS SOCIALES	47.56%
SERVICIOS ECONOMICOS	11.79%
DEUDA PUBLICA	0.45%
NO CLASIFICADO	0.00%
TOTAL DEL PORCENTAJE	100.00%